

1) comune interessato:
COMUNE DI PADOVA

2) quartiere:
n° 6 - Quartiere Ovest

00) spazio riservato al protocollo settore:

3) progetto:
RICHIESTA DI ADOZIONE E APPROVAZIONE DI PIANO URBANISTICO ATTUATIVO

3) denominazione piano:
"VIA OGLIO"

5) piano ubicazione:
VIA OGLIO (ang. VIA BEATO ARNALDO DA LIMENA)

6) progettisti:

geom. MIRKO BERIA
arch. MASSIMO GREGGIO

7) committenti:

SCANDELETTI LUCIA
SCANDELETTI ALESSANDRO

8) tavola titolo principale:
PLANIMETRIE D'INQUADRAMENTO

9) elaborato grafico comprendente:
- CROGRAFIA scala 1:10.000
- estratto FOTOPIANO scala 1:2.000
- estratto CATASTALE scala 1:2.000
- estratto P.R.G. scala 1:5.000
- estratto FOTOPIANO scala 1:2.000

10) scala: **VARIE**

11) tav. n.°: **01**

12) logo progettista + dati relativi:
PROGETTA: GRAFICA ED INTELLETTUALE PROGETTA, AI SENSI DI LEGGE

geom. MIRKO BERIA
via Trento n. 26
35010 Villafranca Padovana

arch. MASSIMO GREGGIO
via Lepanto n. 11
35141 Padova

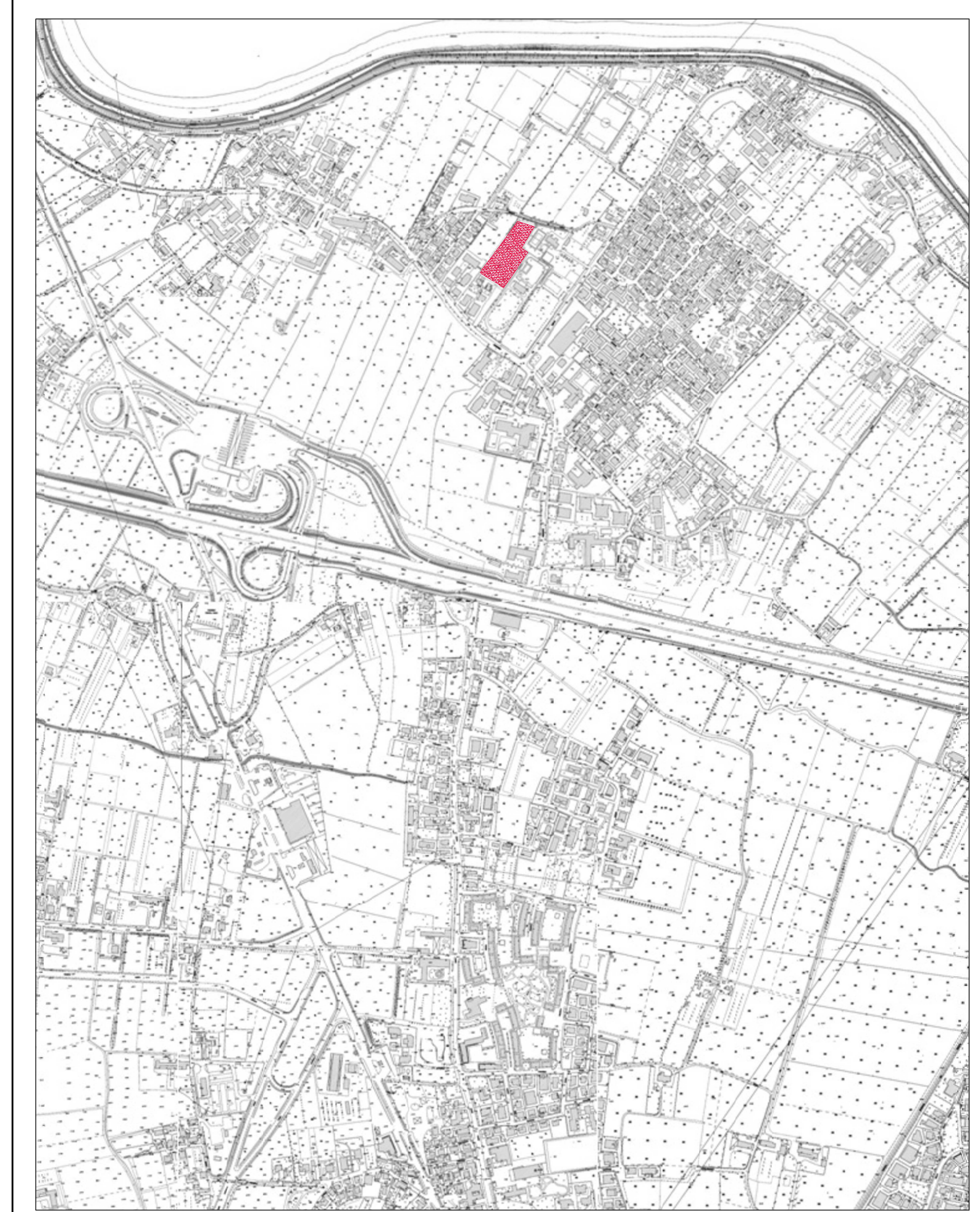

ESTRATTO COROGRAFIA (AEROFOTOGRAMMETRICO)
SCALA 1:10.000



ESTRATTO FOTOPIANO
SCALA 1:2.000

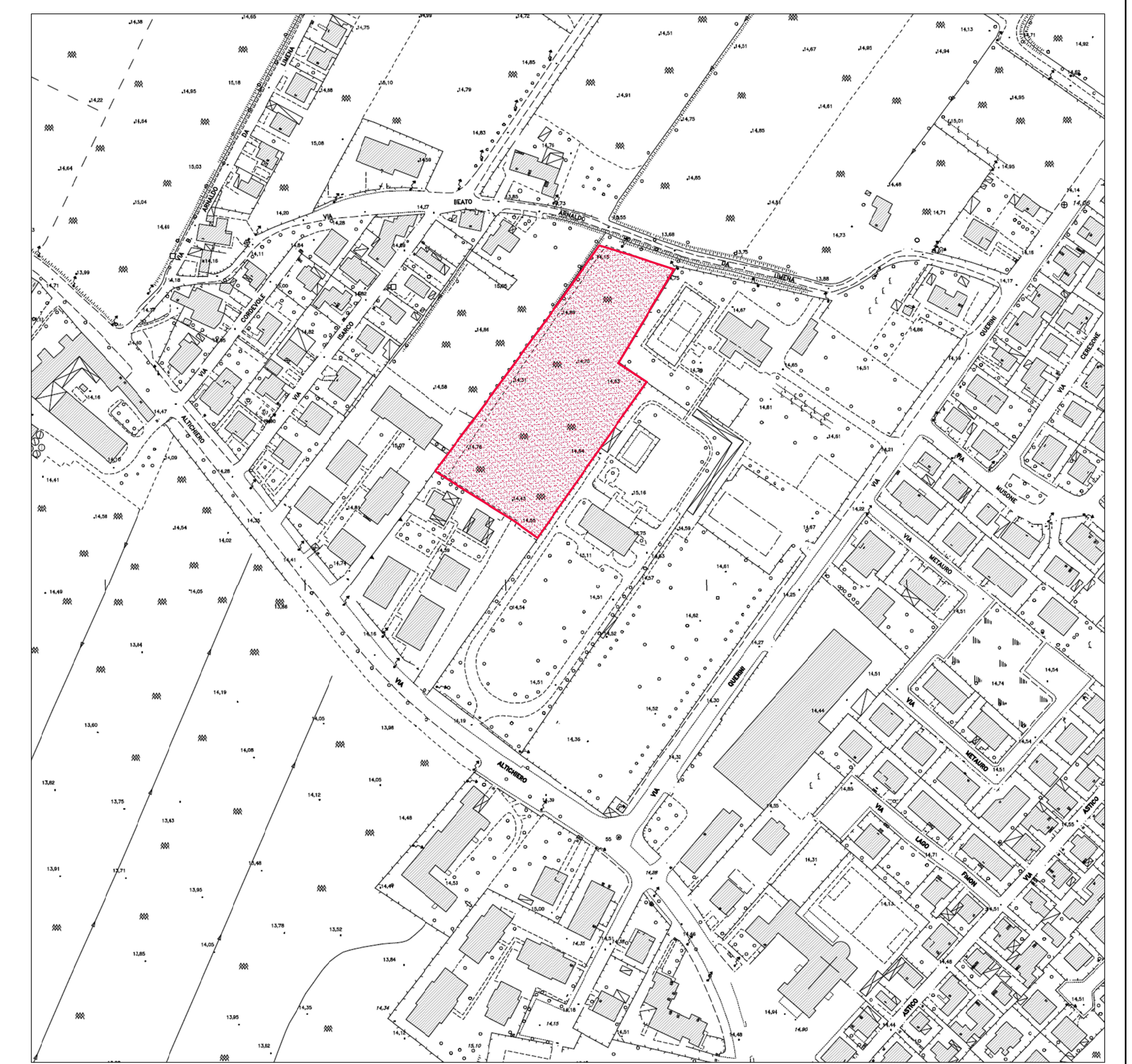

ESTRATTO AEROFOTOGRAMMETRICO
SCALA 1:2.000

Legenda - Tabella SIMBOLOGIA

- PERIMETRO/SUPERFICIE AMBITO DI INTERVENTO
- ZONA RESIDENZIALE 4 DI ESPANSIONE
- VERDE PUBBLICO ATTREZZATO DI INTERESSE GENERALE

Tabella ELENCO PROPRIETA'

ELENCO ADERENTI

	SCANDELETTI LUCIA	FOGLIO N. 4	MAPPALE N. 645 (PORZIONE)	SUPERFICIE CATASTALE mq. 6.555,52
	SCANDELETTI ALESSANDRO		MAPPALE N. 647 (PORZIONE)	SUPERFICIE CATASTALE mq. 1.208,65
TOTALE SUPERFICIE INCLUSA NELL'AMBITO				mq. 7.764,17
	SUPERFICIE AMBITO DI INTERVENTO			mq. 7.764,17

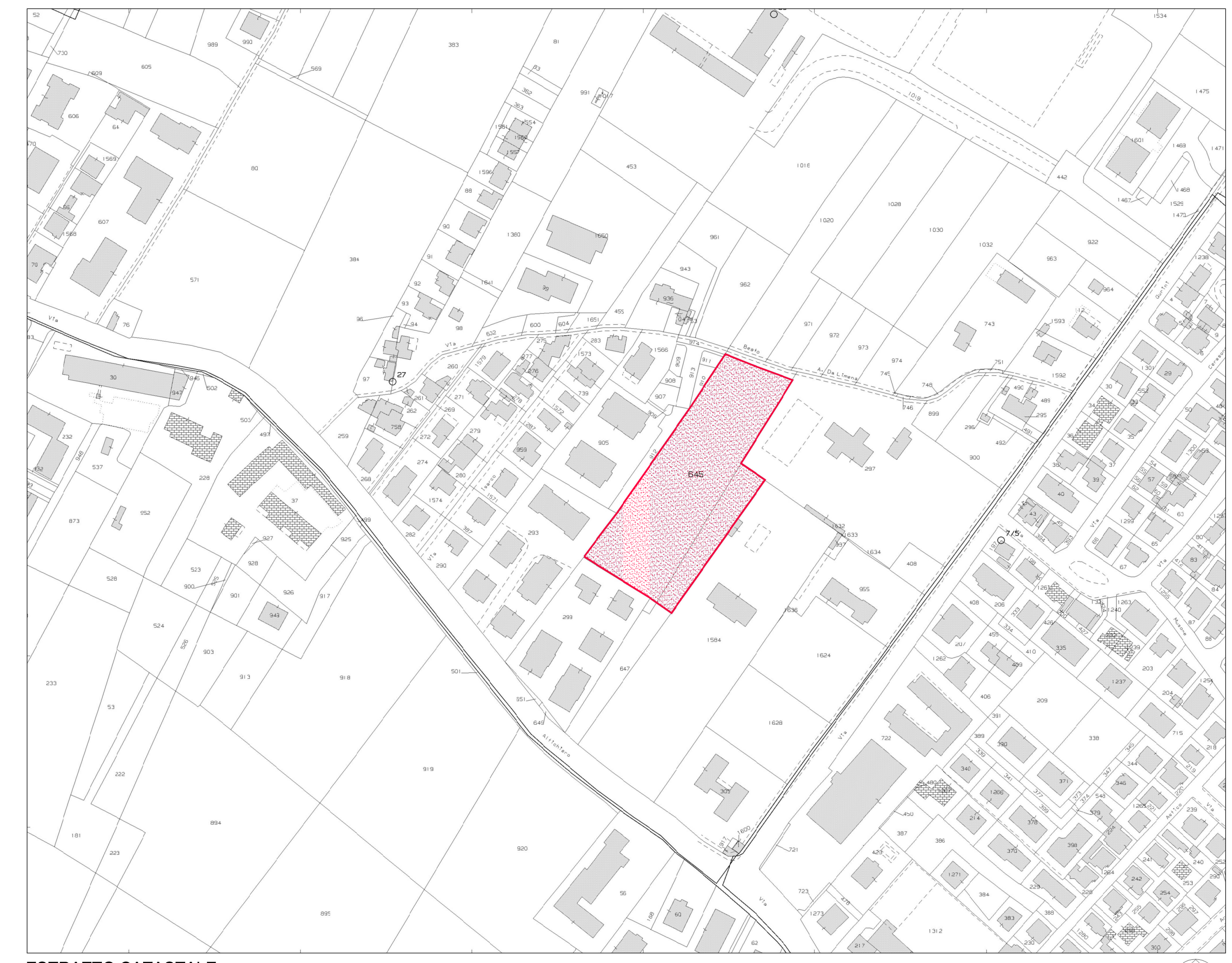

ESTRATTO CATASTALE
SCALA 1:2.000
COMUNE DI PADOVA
N.C.T. FOGLIO 4

MAPPALI : 645 PORZIONE (mq. 6.555,52) - 647 PORZIONE (mq. 1.208,65)
UNICA PROPRIETA' (SCANDELETTI LUCIA - SCANDELETTI ALESSANDRO)

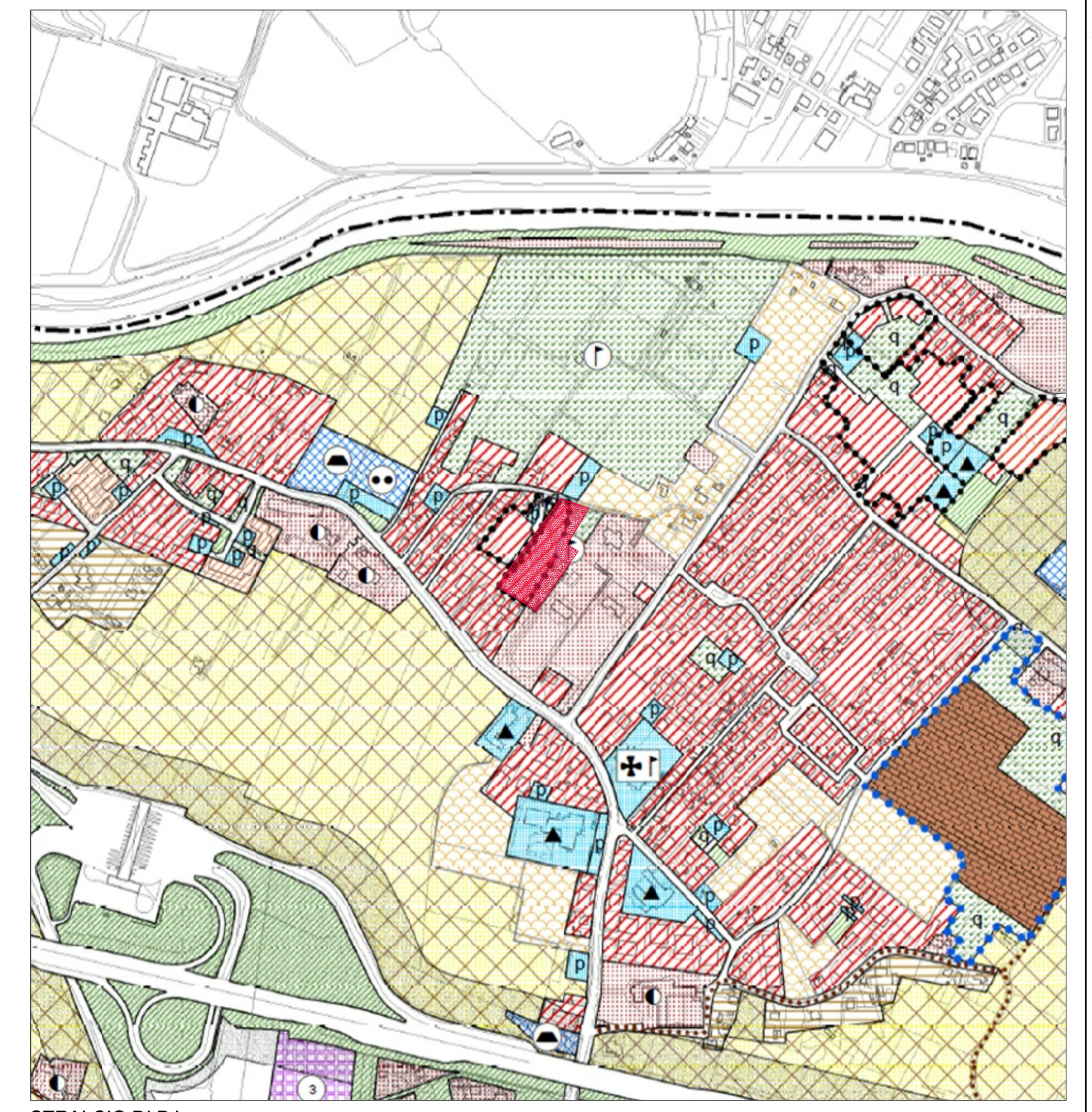

STRALCIO DI P.I.
SCALA 1:5.000
COMUNE DI PADOVA