

LEGENDA

- AREA NON INTERESSATA DALLA VARIANTE
- INTERVENTO POSSIBILE ESTENSIONE 1
- INTERVENTO POSSIBILE ESTENSIONE 2
- C
- INIZIATIVE ORIGINALI IN SEDE ORIGINALI
- INIZIATIVE RICOSTITUTE IN SEDE ORIGINALI
- DESTINAZIONE D'USO DIREZIONALE
- DESTINAZIONE D'USO RESIDENZIALE

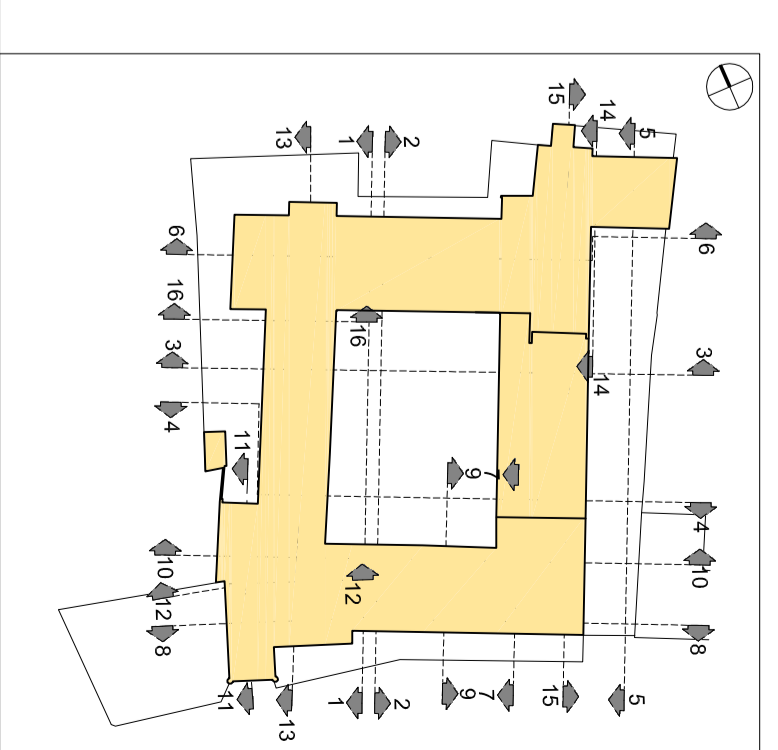
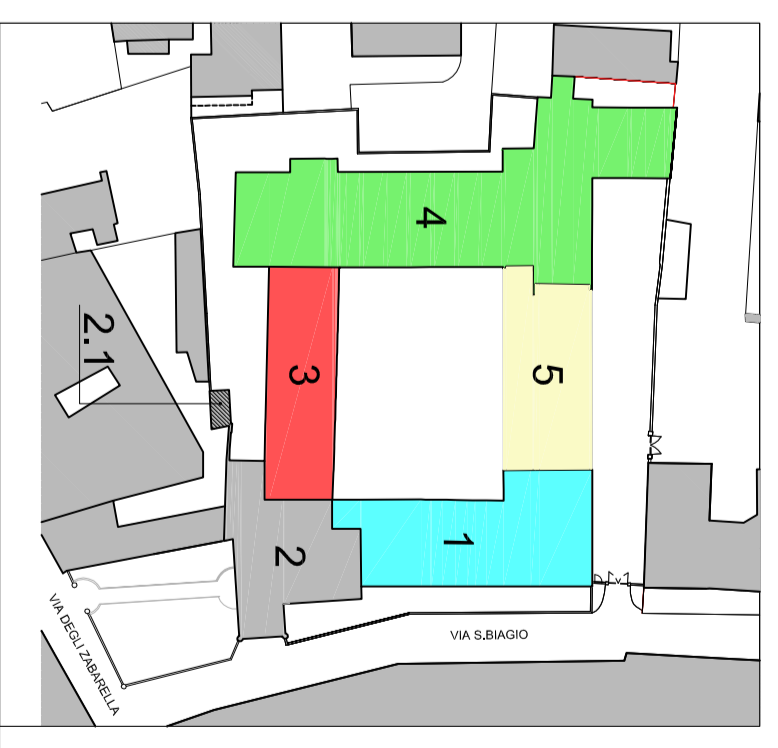

Beni Stabili S.p.A. Siq
 Sede legale: Via Platonie, 38 - 00187 Roma
 tel. +39 06 36222 1 - 06 36222 745
 www.benistabili.it

RECUPERO
 COMPLESSO EDILIZIO
 EX INTENDENZA DI FINANZA
 EX CONVENTO DI S. BERNARDINO
 VIA DEGLI ZABARELLA 54 VIA S. BIAGIO 1
PADOVA



**DOMANDA DI ADOZIONE
 E APPROVAZIONE P.U.A.
 V A R I A N T E**

ZIGARELLI		PROGETTO:	
DOTT. ARCHITETTO MORENO CARMIATO		COMITENTE:	
Via Brigata Pavese 53, 31100 TREVISO		Beni Stabili S.p.A. Siq	
Servizi e Consulenze per la Progettazione s.r.l.		Sede legale: Via Platonie, 38 - 00187 Roma	
Via delle Selve 4 - 31100 Treviso		tel. +39 06 36222 1 - 06 36222 745	
tel. 0422 413820 fax 0422 413821 Email: info@zigarelli.it		www.benistabili.it	
SEC		PROGETTO:	
OGGETTO		COMITENTE:	
439		Beni Stabili S.p.A. Siq	
VARIANTE		Sede legale: Via Platonie, 38 - 00187 Roma	
TITOLO		tel. +39 06 36222 1 - 06 36222 745	
PIANO TERRA		www.benistabili.it	
DATA ADOP.		PROGETTO:	
30/01/2018		COMITENTE:	
SCALA		PROGETTO:	
1:200		COMITENTE:	
OSERVATO		PROGETTO:	
ELABORATO N.		PROGETTO:	
12.7		COMITENTE:	
V		PROGETTO:	
00		COMITENTE:	