

**LEGENDA**

- SAGOMA FABBRICATO
- RICOSTRUZIONE ALA EST
- DEMOLIZIONE
- PERIMETRO AREA DI PROPRIETA'
- SAGOMA INVILUPPO ALA EST DEMOLITA'
- AREA NON INTERESSATA DALLA VARIANTE

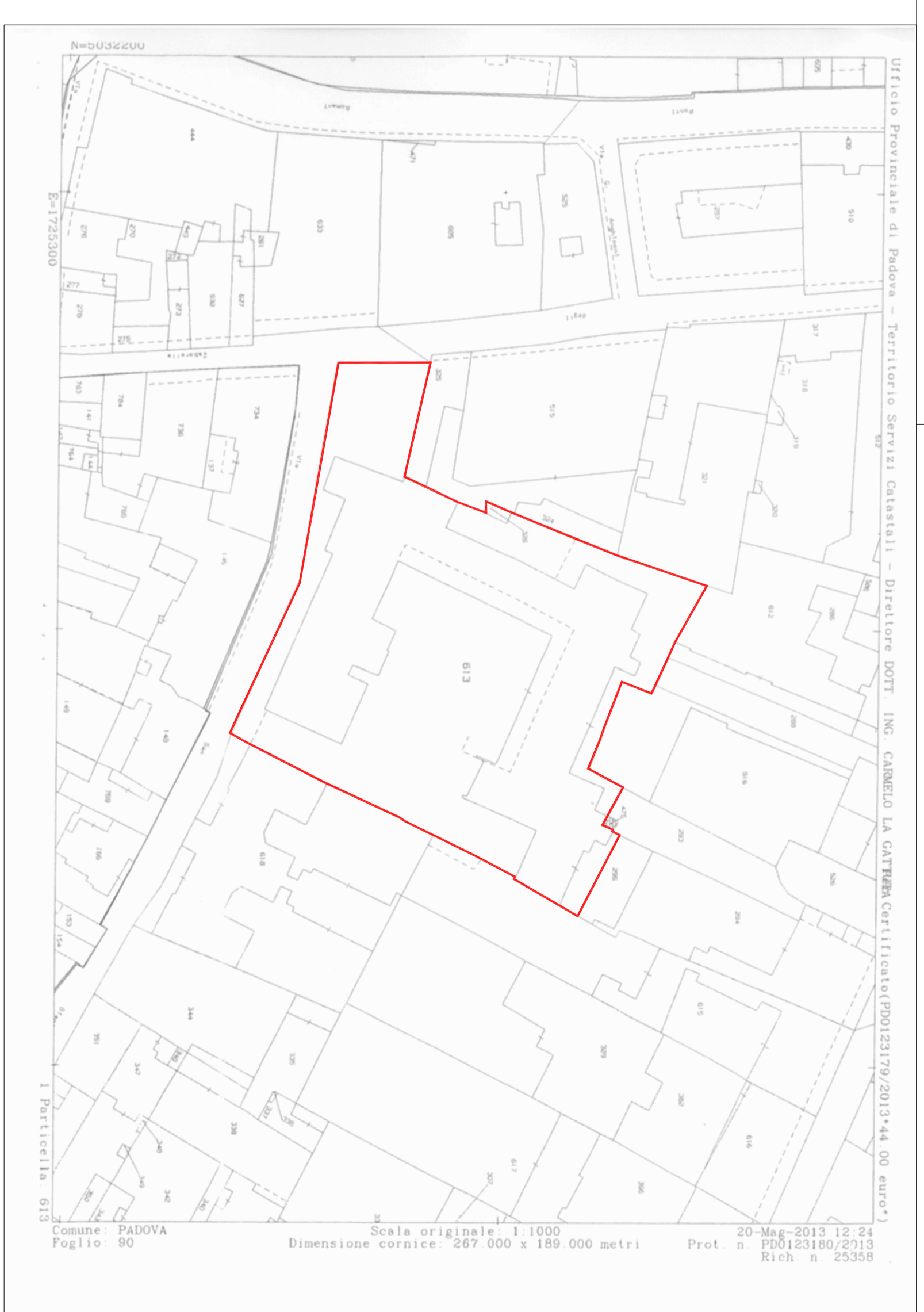

Estratto di Mappa sc. 1:1000 - Fig. 90 - map.li n. 326 e 613

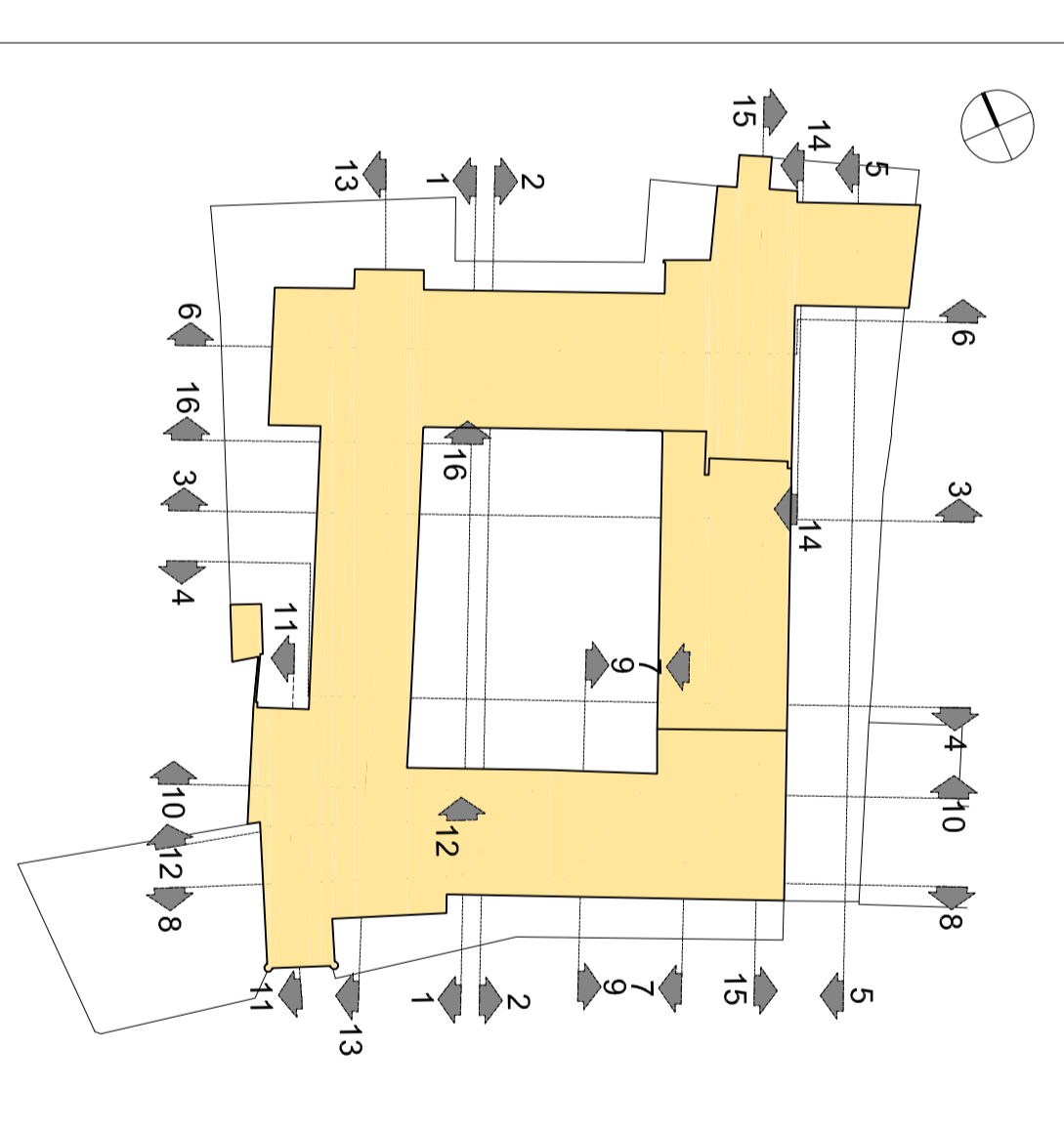
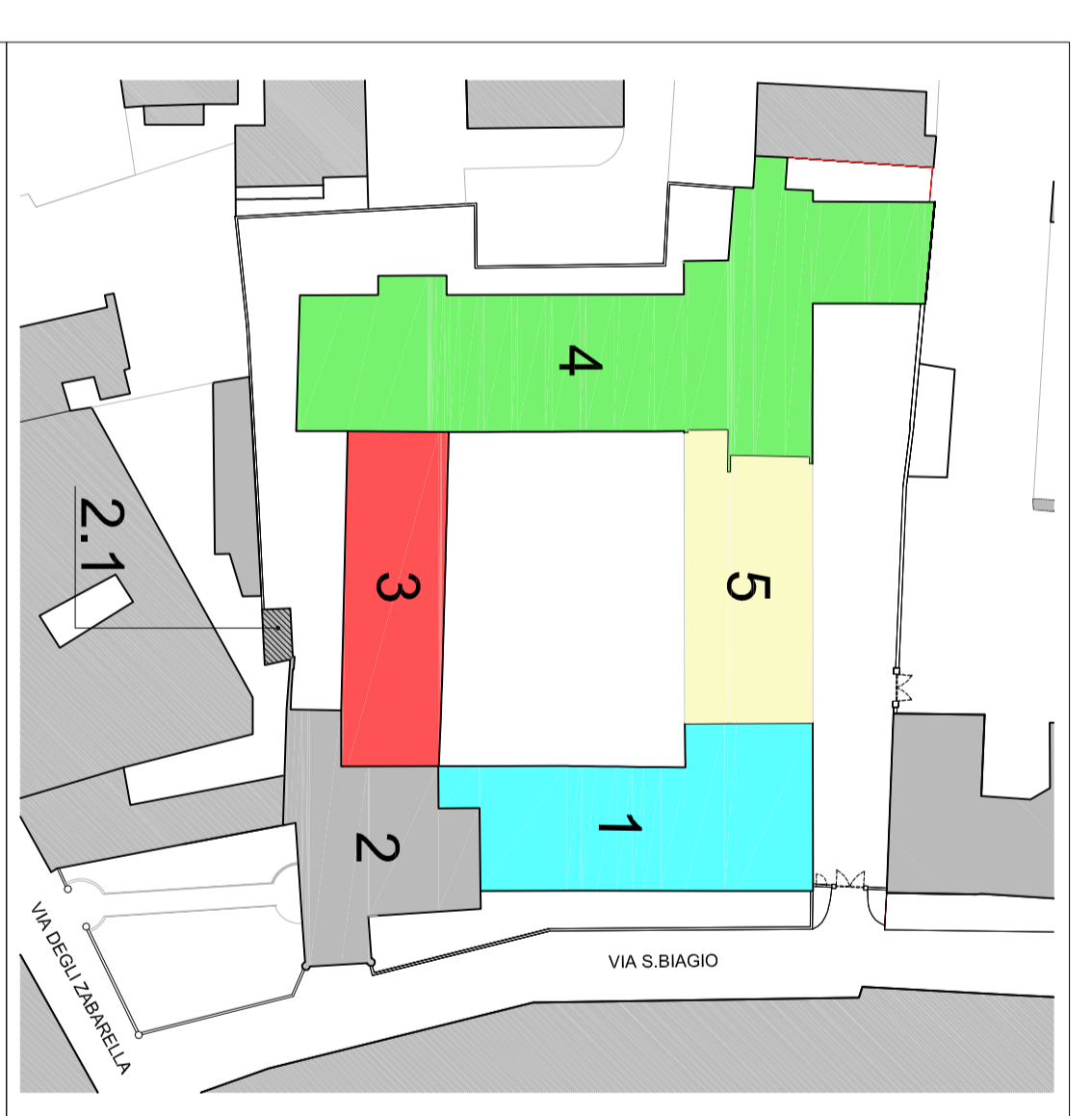

**COMITITENTE**  
**Beni Stabili Siq**  
 Sede legale: Via Plominie, 38 - 00167 Roma  
 tel. +39 06 582221 - 06 58222745  
 www.benistabili.it

**PROGETTO**  
**RECUPERO**  
 COMPLESSO EDILIZIO  
 EX INTENDENZA DI FINANZA  
 EX CONVENTO DI S. BERNARDINO  
 VIA DEGLI ZABARELLA 54 VIA S. BIAGIO 1  
**PADOVA**

<b>PROGETTO APPROVATO / VARIANTE</b>		<b>DOMANDA DI ADOZIONE E APPROVAZIONE P.U.A. VARIANTE</b>	
<b>439</b>	<b>PROGETTO APPROVATO / VARIANTE</b>		
<b>TITOLO</b>	<b>PLANIMETRIA - ESTRATTO CATASTALE</b>		
<b>PROGETTO</b>	<b>PROGETTO APPROVATO / VARIANTE</b>		
<b>DATA APPROV.</b>	<b>30/01/2018</b>	<b>SCALE</b>	<b>1:5000; 1:1000</b>
<b>PROGETTO</b>	<b>PROGETTO</b>	<b>APPROVATO</b>	<b>APPROVATO</b>
<b>ELABORATO N.</b>	<b>12.7</b>	<b>PAV</b>	<b>00</b>