



STANDARD PUA	
PARCHEGGIO P7	368 mq.
VERDE PRIMARIO V2	1010 mq.

Stato di fatto PUA APPROVATO



Progetto - Proprietà T-Premium srl

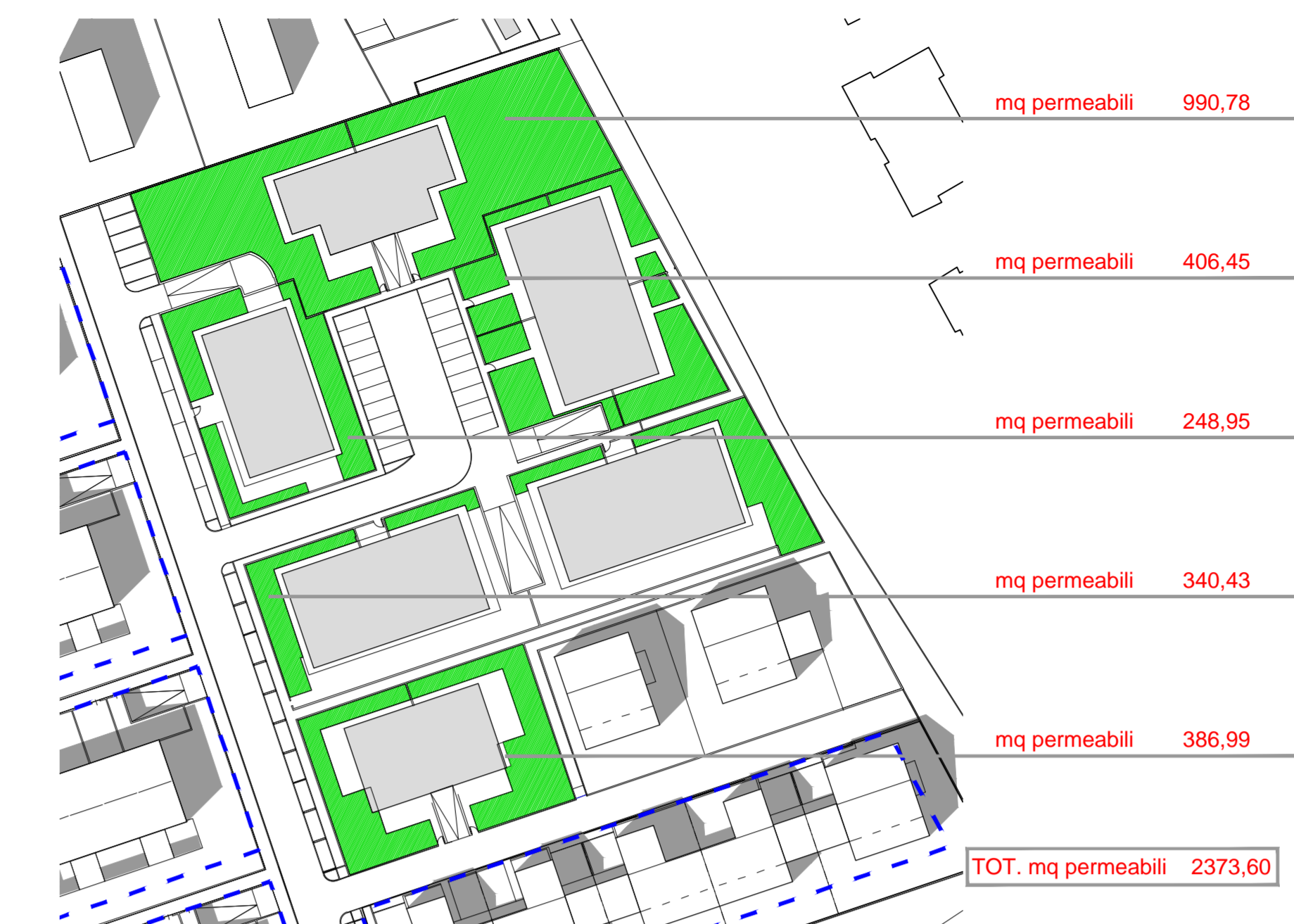

**Individuazione grafica area permeabile**

Superficie naturalmente permeabile 100%

VERIFICA INDICE DI PERMEABILITA'		
Superficie Fondiaria	Superficie permeabile = 30%SF	Superficie 100% permeabile di progetto
7614	2284	2373,60
VERIFICATO		

VERIFICA degli STANDARDS ambito E2a - area T-Premium Srl					
	standard	minimi richiesti	PUA	Δ	progetto
PARCHEGGIO P7	mq. 8 / ab.	268 mq.	368 mq.	100 mq.	> 56 mq.
VERDE PRIMARIO V2	mq. 3,50 / ab.	612 mq.	1010 mq.	398 mq.	> 128 mq.
VERIFICATO					

- Perimetro della variante al PUA
- - - Limite massimo inviluppo fuori terra
- - - Limite massimo inviluppo entro terra

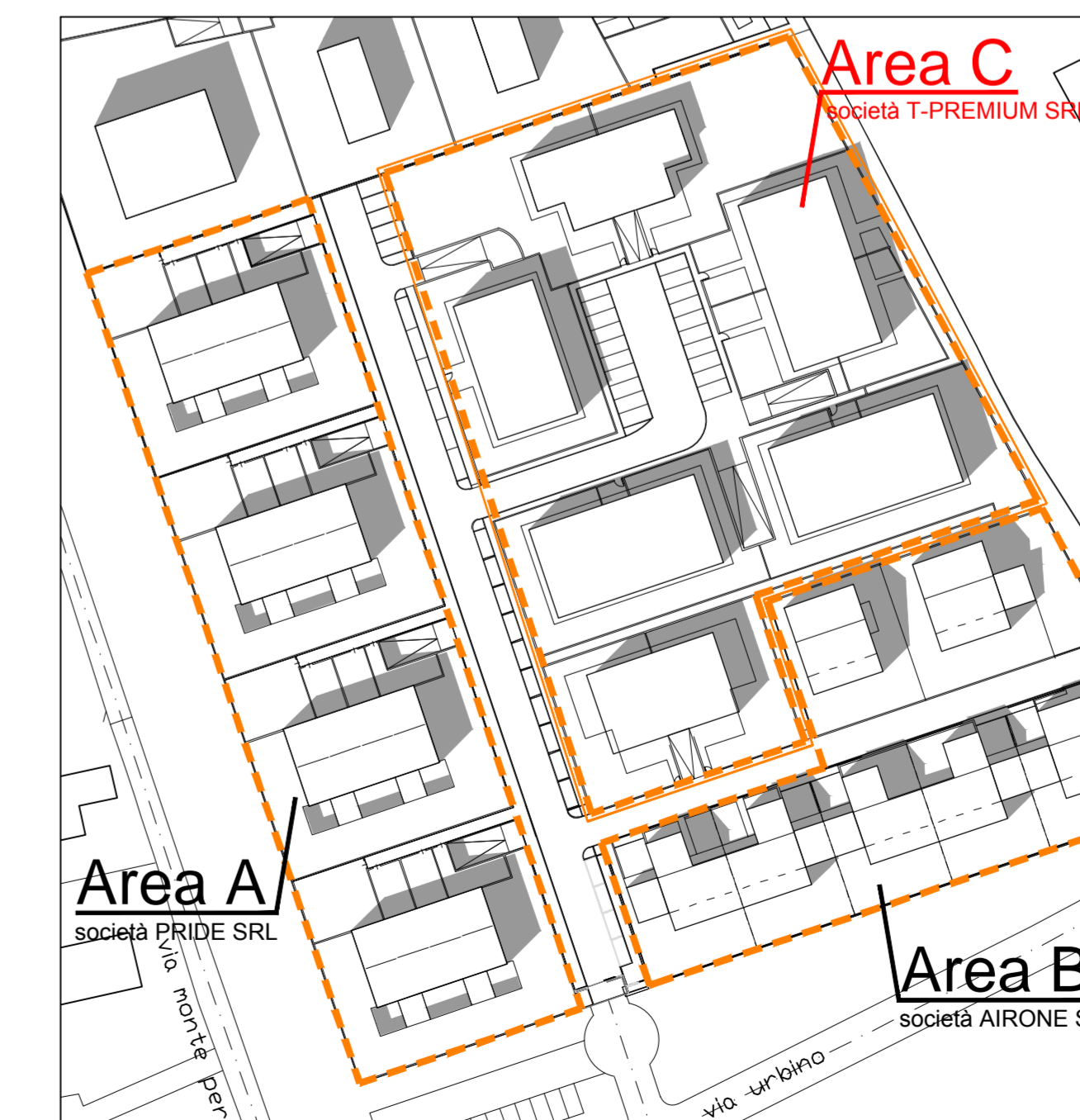

Individuazione aree in proprietà

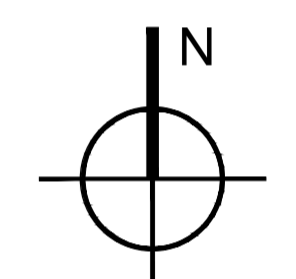

- COMUNE DI PADOVA -

Parco del Basso Isonzo  
Piano urbanistico attuativo  
Zona di perequazione  
ambientale 3 Est

Delibera del Consiglio Comunale N.Reg. 2009/0038 del 24.03.2009

**STRALCIO DI INTERVENTO  
AMBITO E2a  
VARIANTE**

COMMITTENTE: **T-PREMIUM Srl  
Airone Immobiliare Srl  
PRIDE Srl**

PROGETTISTA: **Ing. Arch. Patrizio Zerbinati**

COLLABORATRICE: **Arch. Nadia Turato  
Arch. Martina Franco**

SCALA: **1:500 - 1:1000**

TAVOLA N°: **2**

TITOLO: **Stato di fatto e Progetto  
Verifica standard urbanistici  
Verifica permeabilità**