

PIANO di LOTTIZZAZIONE "Via VENIER"  
STRALCIO **A**

1<sup>^</sup> VARIANTE AL P.U.A.

COMMITTENTI: I.R.P.E.A. Istituti Riuniti Padovani di Educazione e Assistenza

PER LE DITTE RICHIEDENTI (deleghe agli atti) :

FERNANDO CAPELLATO; ZEROCENTO SRI; NICOLETTO ORIANA,  
NICOLETTO SANDRO, ANDREAZZO MILENA; BERTIN SILVIA;  
BORTOLOTTO RENZO; MANSUTTI CRISTINA, MANSUTTI MARIA ANNA,  
MANSUTTI PIETRO, MANSUTTI SILVIA, MANSUTTI TITO;  
BORTOLAMI ERMES, BORTOLAMI NATALE, BORTOLAMI RENATO;  
GALIAZZO AGOSTINO, GALIAZZO DANIELA, GALIAZZO PASQUALINA;  
GALEAZZO ARMANDO, GALIAZZO MALVINA, GALIAZZO LAURETTA,  
GALIAZZO ALESSANDRA, FALCARO ILEANA, GALIAZZO FERNANDA,  
GALIAZZO LUCIANA; BETTUOLO ANTONIO, TOGNON SILVANA;  
GALTAROSSA RENATO, GALTAROSSA OLINDO, GIORATO LAURA,  
GALTAROSSA GABRIELLA; DE POLI SILVANA; BEO SANTE,  
MARITAN EMANUELA, SCHIAVON ANTONIO, SCHIAVON FRANCESCA;  
NOVENTA MARIO; NOVENTA OSANNA.

PROGETTAZIONE: **STUDIO ARCHITETTI IVO e PAOLO LARESE**  
ARCHITETTURA - URBANISTICA  
P.zza de Gasperi, 41 - 35131 PADOVA  
Tel. 049-8756825 Fax 049-8784482  
info@laresetonnellato.it

ELABORATO: SKYLINE DI PROGETTO  
PLANIMETRIA CON INDIVIDUAZIONE DELLE SEZIONI  
NOTE: PER LA SOLUZIONE PLANOVOLUMETRICA PREVALGONO  
LE INDICAZIONI DELLA TAV. 06  
SCALA: 1/200  
DATA: DICEMBRE 2016

TAVOLA N°:

TAV V-11

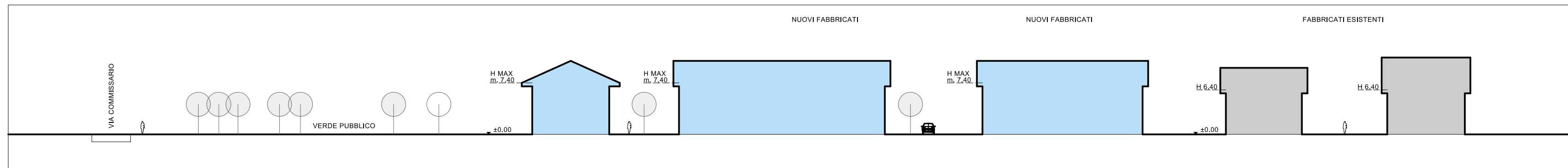

SKYLINE **A-A**

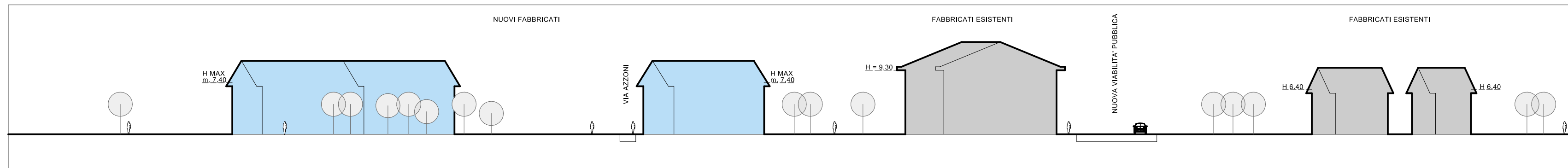

SKYLINE **B-B**

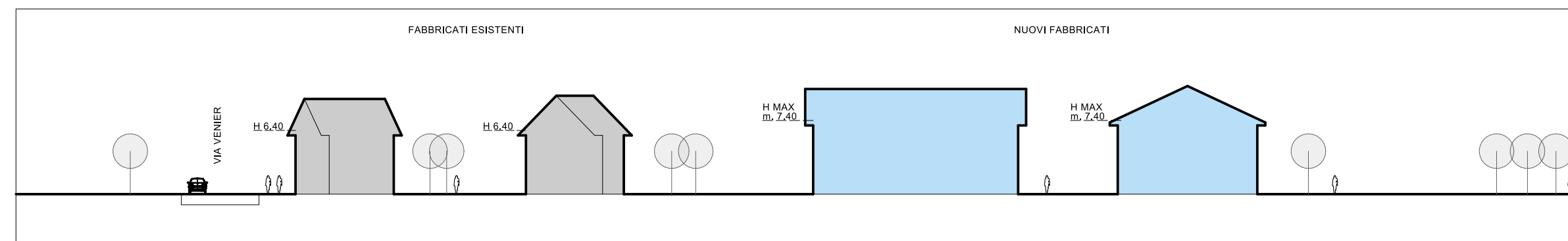

SKYLINE **C-C**

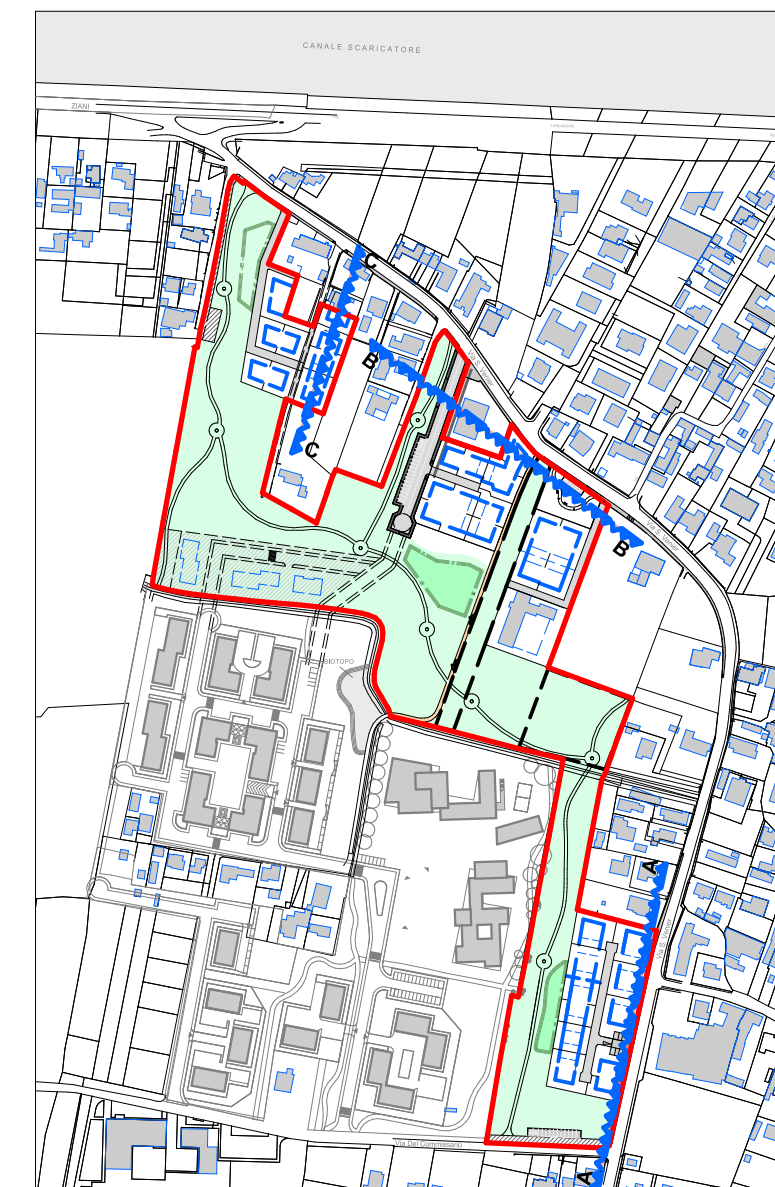

PLANIMETRIA CON INDIVIDUAZIONE DELLE SEZIONI