

1



Foto 01



Foto 02

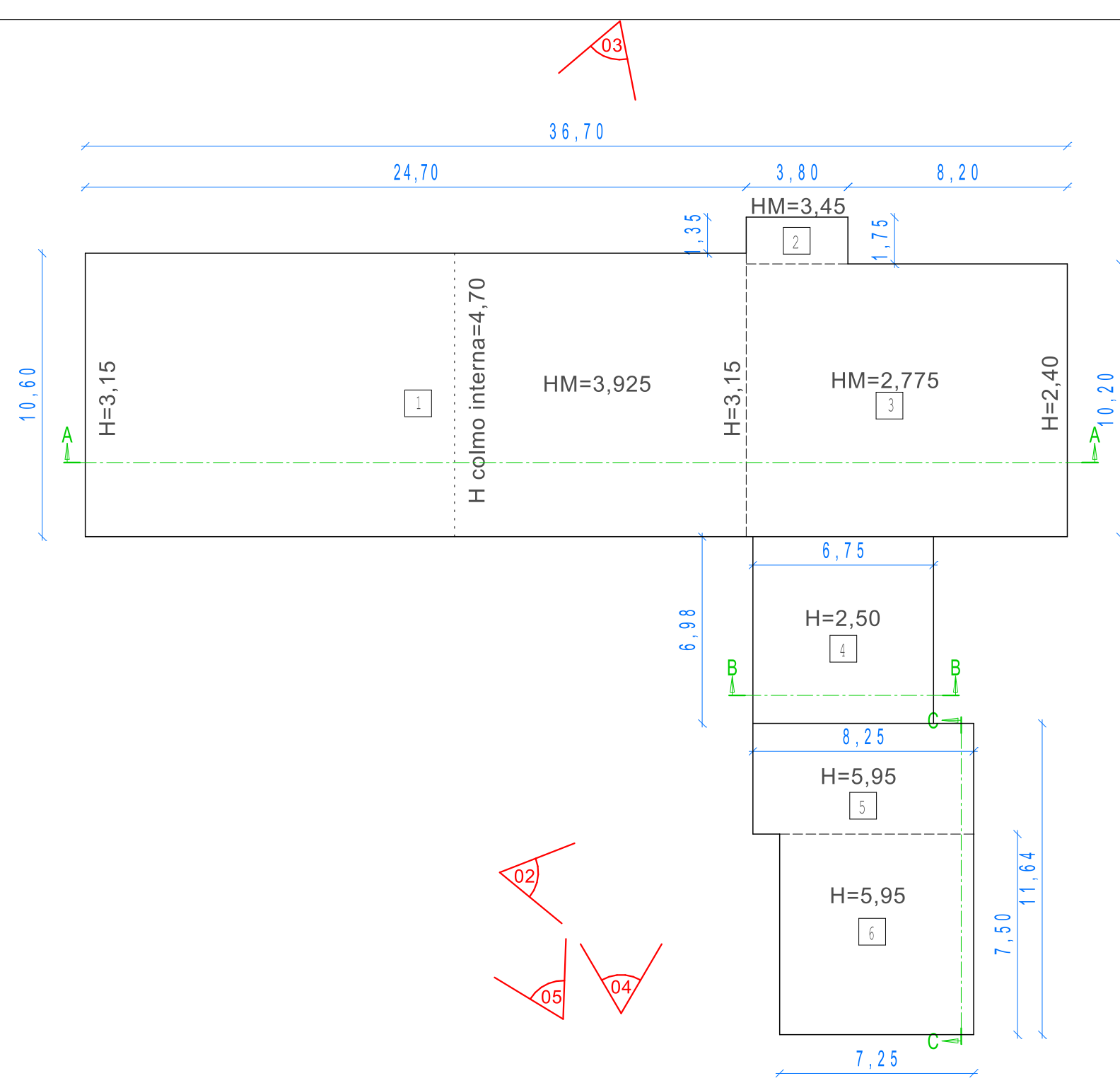

Foto 03



Foto 04



Foto 05

PIANTA Scala 1:200 - Proprietà BORTOLAMI ERMES, NATALE, RENATO.  
ULTIMO STATO CONCESSIONATO  
Reg. n° 1449/96 - Prot. 5/12/1996  
TABELLA CALCOLO ANALITICO VOLUME

AREA	DIMENSIONI (ML.)	SUPERF. (MQ.)	ALTEZZA (ML.)	VOLUME (MC.)
1	10,60x24,70=	261,82	3,925	1027,64
2	3,80x1,75=	6,65	3,45	22,94
3	12,00x10,20=	122,40	2,775	339,66
4	6,98x6,75=	47,11	2,50	117,77
5	8,25x4,14=	34,15	5,95	203,19
6	7,50x7,25=	54,37	5,95	323,53
TOT.		526,50		2034,73

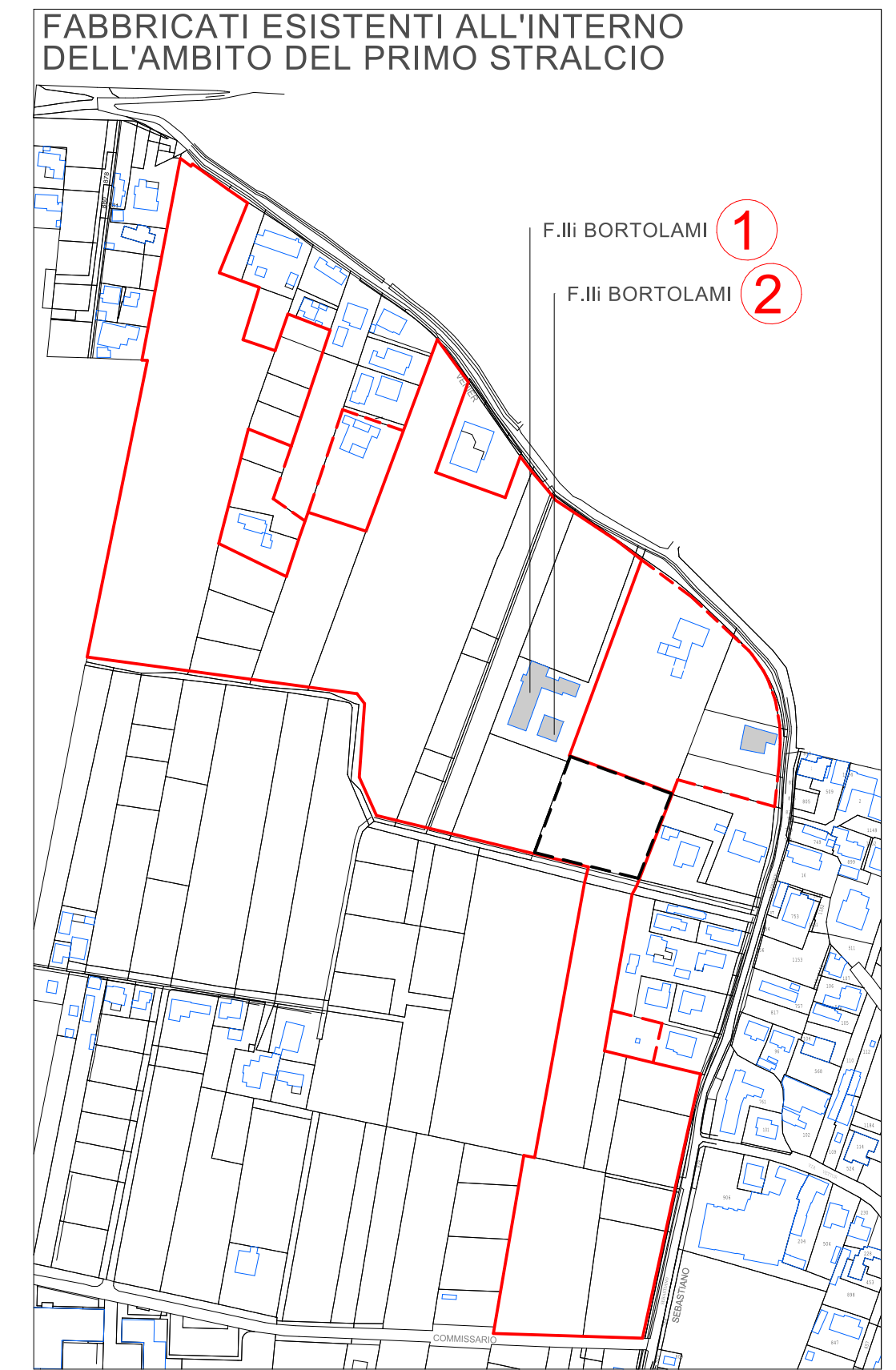
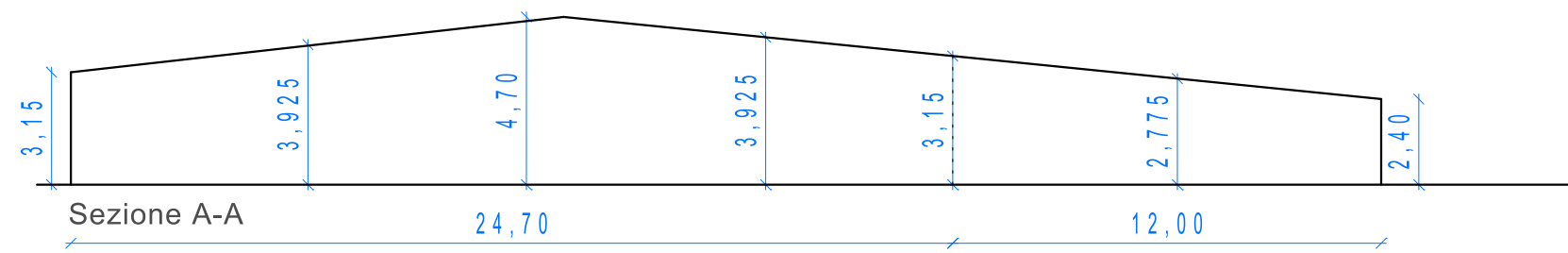
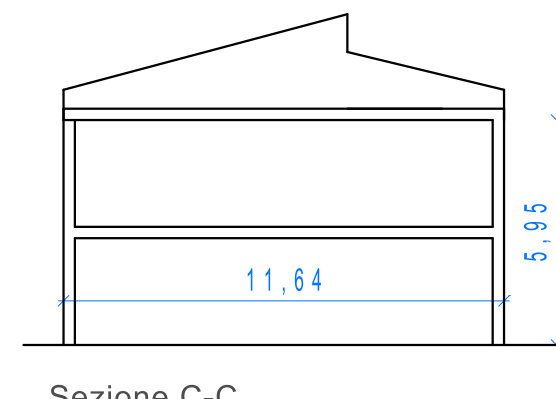
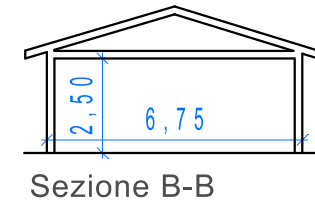

2

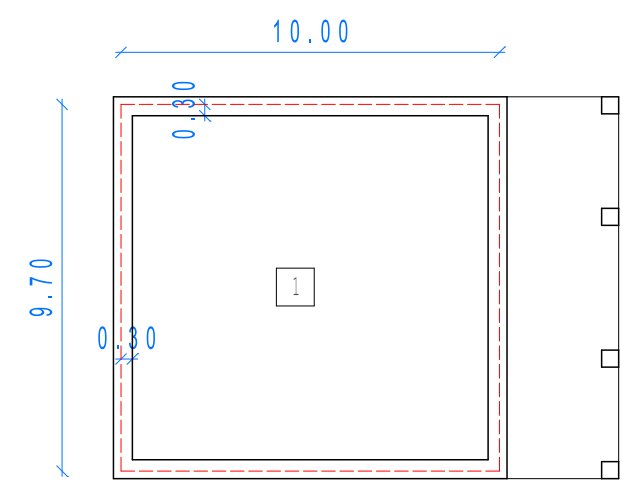

PIANTA Scala 1:200 - Proprietà BORTOLAMI ERMES, NATALE, RENATO.  
PROGETTO PIANO-CASA  
IN CORSO di ESECUZIONE  
TABELLA CALCOLO ANALITICO VOLUME

AREA	DIMENSIONI (ML.)	SUPERF. (MQ.)	ALTEZZA (ML.)	VOLUME (MC.)
1	10,00x9,70=	97,00	2,70+0,30	291,00
TOT.				291,00

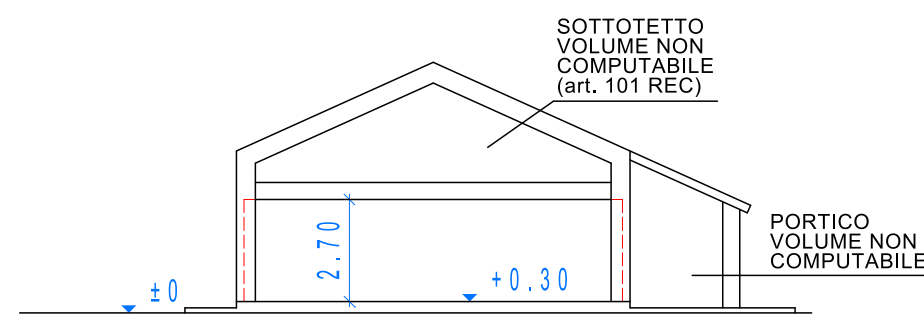

Comune di Padova  
PIANO di LOTTIZZAZIONE "Via VENIER"  
STRALCIO A

1^ VARIANTE AL P.U.A.

COMMITTENTI: I.R.P.E.A. - Istituti Riuniti Padovani di Educazione e Assistenza

PER LE DITTE RICHIEDENTI (deleghe agli atti) :  
FERNANDO CAPELLATO; ZEROCENTO SRI; NICOLETTO ORIANA,  
NICOLETTO SANDRO, ANDREAZZO MILENA; BERTIN SILVIA;  
BORTOLOTTO RENZO; MANSUTTI CRISTINA, MANSUTTI MARIA ANNA,  
MANSUTTI PIETRO, MANSUTTI SILVIA, MANSUTTI TITO;  
BORTOLAMI ERMES, BORTOLAMI NATALE, BORTOLAMI RENATO;  
GALIAZZO AGOSTINO, GALIAZZO DANIELA, GALIAZZO PASQUALINA;  
GALIAZZO ARMANDO, GALIAZZO MALVINA, GALIAZZO LAURETTA,  
GALIAZZO ALESSANDRA, FALCARO ILEANA, GALIAZZO FERNANDA,  
GALIAZZO LUCIANA; BETTUOLO ANTONIO, TOGNON SILVANA;  
GALTAROSSA RENATO; GALTAROSSA OLINDO, GIORATO LAURA,  
GALTAROSSA GABRIELLA; DE POLI SILVANA; BEO SANTE,  
MARITAN EMANUELA, SCHIAVON ANTONIO, SCHIAVON FRANCESCA;  
NOVENTA MARIO; NOVENTA OSANNA.

PROGETTAZIONE: STUDIO ARCHITETTI IVO e PAOLO LARESE  
ARCHITETTURA - URBANISTICA  
P.zza de Gasperi, 41 - 35131 PADOVA  
Tel. 049-8756825 - Fax 049-8784482  
info@larettonellato.it

ELABORATO: RILIEVO, CALCOLO E DIMOSTRAZIONE VOLUMI EDIFICI ESISTENTI

SCALA: 1:100 - 1:200

DATA: DICEMBRE 2016

TAVOLA N°: TAV V-05