

ESTRATTO CATASTALE PRE FRAZIONAMENTO CON ELENCO PROPRIETA'

STRALCIO A

DITTE PROPONENTI

Mappali VECCHI	Mappali NUOVI	DITTE
795	103; 104	CAPELLATO FERNANDO
	1696; 1697; 1698	ZEROCENTO SH
	1300	MARCHI LAURETTA E LINA - PROCURA SPECIALE A ZEROCENTO SH agli atti ANDREAZZO MILENA, NICOLETTO ORIANA, NICOLETTO SANDRO
376	1717; 1718; 1719; 1720	BERTIN SILVIA
1342	991; 1340; 1721; 1722; 1723; 1724	Proprietà speciale in nome, conto, voce ad interesse di GALIAZZO IVAN
	1698; 1700; 1701; 1702	BORTOLOTTO RENZO
797	1703; 1704; 1705; 1706	MANSUTTI CRISTINA, MARIA ANNA, PIETRO, SILVIA, TITO
	113; 1707; 1043	BORTOLAMI ERMES, NATALE, RENATO
1296	1693; 1694; 1695	GALIAZZO AGOSTINO, PASQUALINA, DANIELA
1313	1689; 1690; 1691; 1692	GALIAZZO ARMANDO, FERNANDA, LUCIANA, MALVINA, eredi Silvano: LAURETTA, ALESSANDRA, FALCARO ILEANA
	1361	BETTUOLO ANTONIO, TOGNON SILVANA
	1420	GALTAROSSA RENATO
	1421	GALTAROSSA OLINDO, GIORATO LAURA
	1422	GALTAROSSA GABRIELLA
	1423	GALTAROSSA GABRIELLA, OLINDO, RENATO
1549	1551; 1553; 1546; 1547	I.R.P.E.A. Istituti Riuniti Padovani di Educazione e Assistenza
	1725; 1726; 1727	
	106	DE POLI SILVANA
	1347; 1349	BEO SANTE, MARITAN MANUELA, SCHIAVON ANTONIO, SCHIAVON FRANCESCA
	1220; 105	NOVENTA MARIO
	94; 1219	NOVENTA OSANNA

DITTE ASSENZIENTI

Mappali VECCHI	Mappali NUOVI	DITTE
801	1712; 1713 parte	SCHIAVOLIN; Sorelle GALIAZZO

SECONDO STRALCIO LETTERA B

Mappali VECCHI	Mappali NUOVI	DITTE
801	1708; 1709; 1710; 1711	SCHIAVOLIN; Sorelle GALIAZZO

SECONDO STRALCIO LETTERA C

Mappali VECCHI	Mappali NUOVI	DITTE
815		CAPELLARI ANTONIO, VANFRETTO MIRANDA

SECONDO STRALCIO LETTERA D

Mappali VECCHI	Mappali NUOVI	DITTE
491		BORTOLAMI FRANCESCO

SECONDO STRALCIO LETTERA E

Mappali VECCHI	Mappali NUOVI	DITTE
1221; 101; 102		NOVENTA ROSINA

SECONDO STRALCIO LETTERA F

Mappali VECCHI	Mappali NUOVI	DITTE
116; 1329	1323; 1716; 1325; 1718; 1715	MARCHI STEFANIA

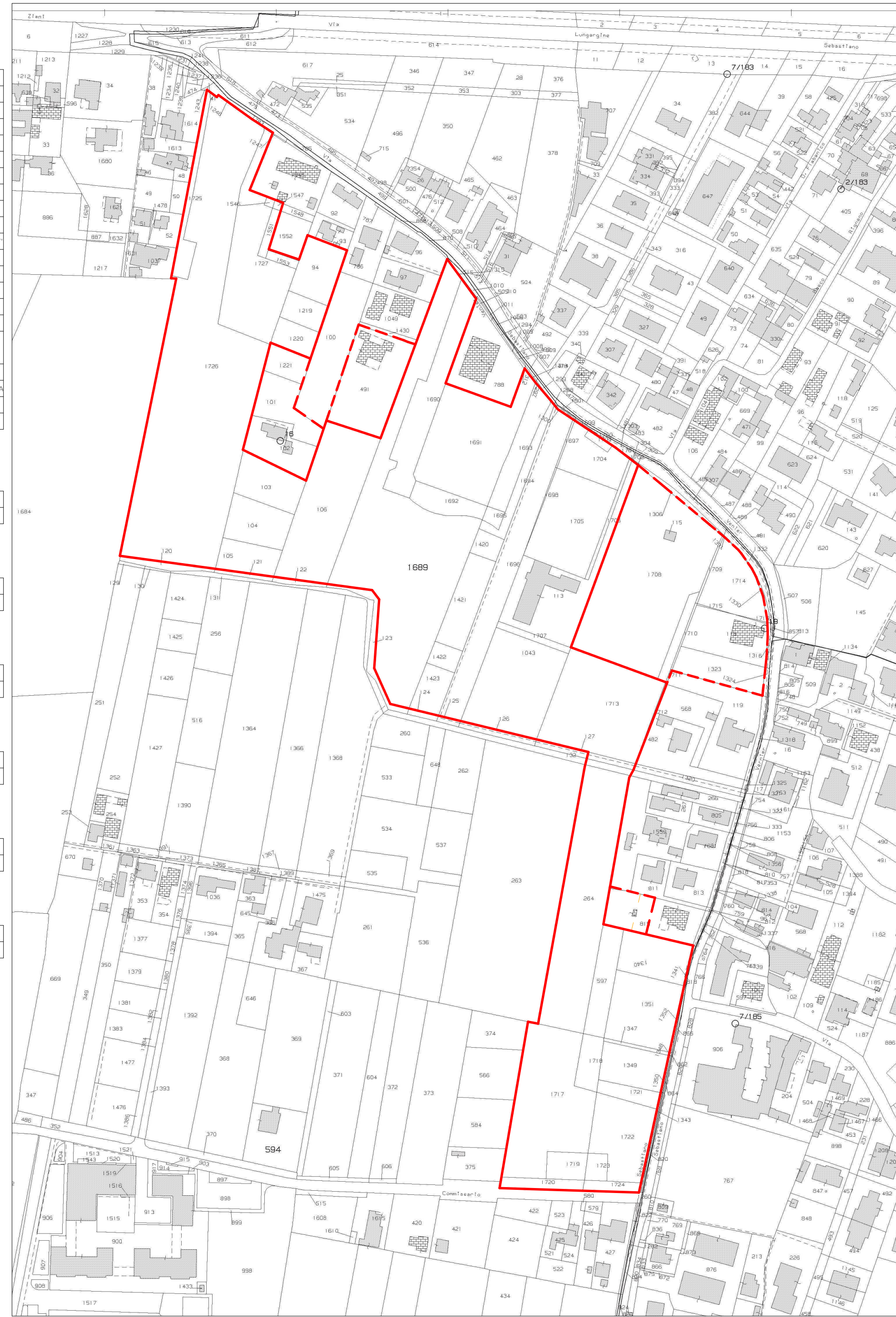

ESTRATTO CATASTALE POST FRAZIONAMENTO- Scala 1:2000 Foglio n° 182

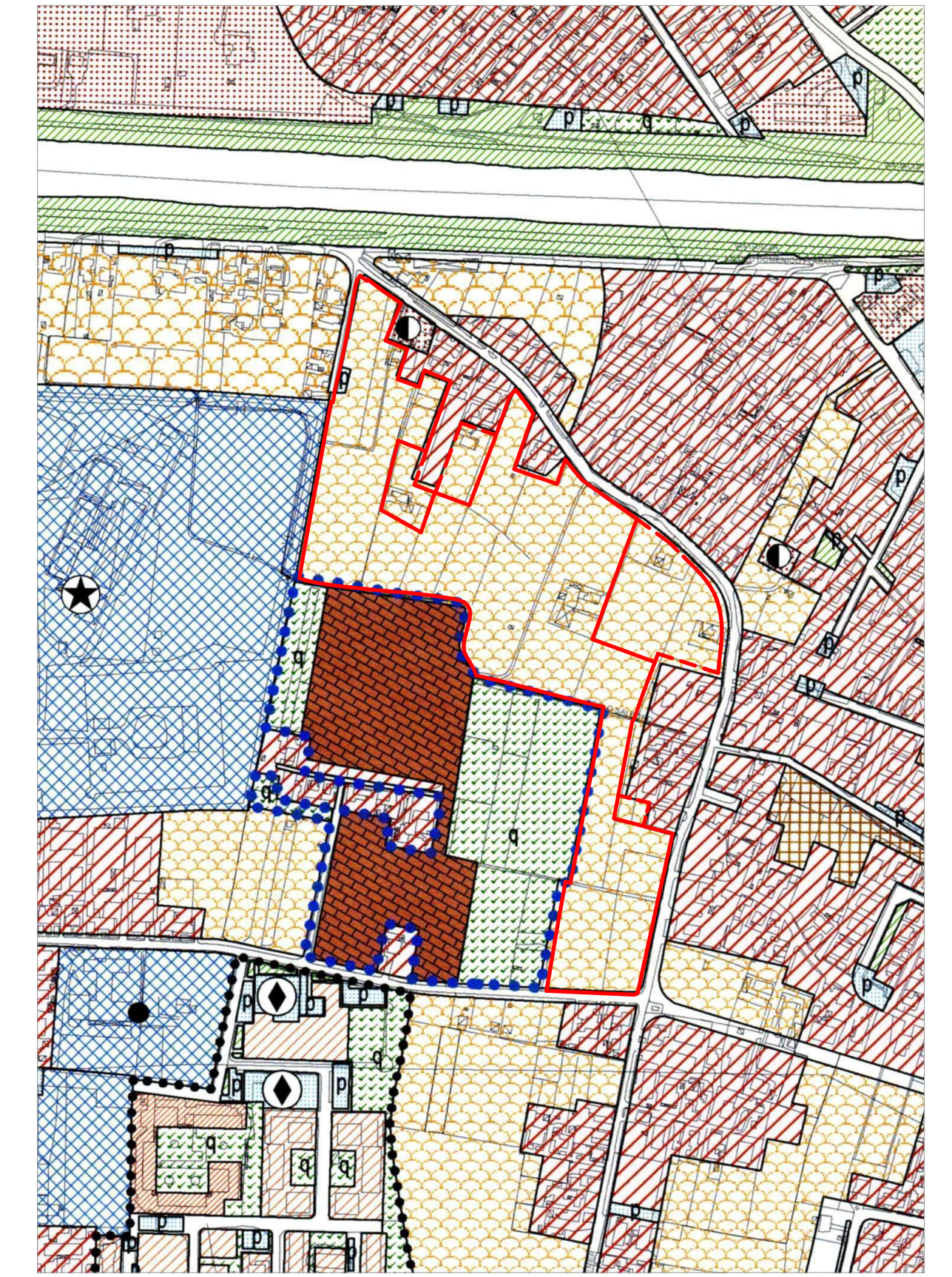

ESTRATTO di P.R.G. - Scala 1:5000



ESTRATTO AEROFOTOGRAMMETRICO - Zona SUD-EST - Padova Scala 1:5000

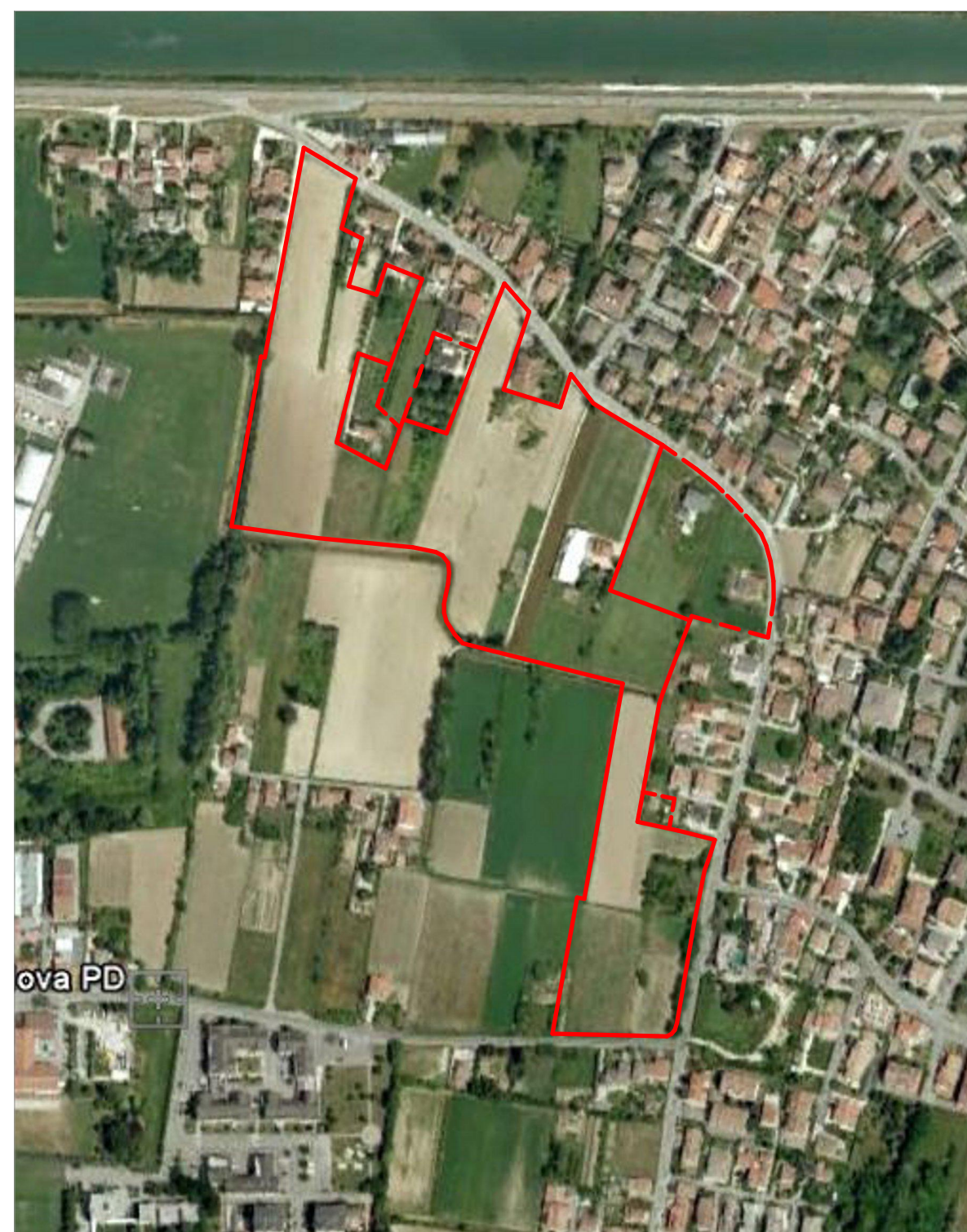

ESTRATTO DI FOTOPIANO

Comune di Padova
PIANO di LOTTIZZAZIONE "Via VENIER"
STRALCIO A

1^ VARIANTE AL P.U.A.

COMMITTENTI: I.R.P.E.A. Istituti Riuniti Padovani di Educazione e Assistenza

PER LE DITTE RICHIEDENTI (deleghe agli atti):
 FERNANDO CAPELLATO; ZEROCENTO Srl; NICOLETTO ORIANA,
 NICOLETTO SANDRO, ANDREAZZO MILENA; BERTIN SILVIA;
 BORTOLOTTO RENZO; MANSUTTI CRISTINA, MANSUTTI MARIA ANNA,
 MANSUTTI PIETRO, MANSUTTI SILVIA, MANSUTTI TITO;
 BORTOLAMI ERMES, BORTOLAMI NATALE, BORTOLAMI RENATO;
 GALIAZZO AGOSTINO, GALIAZZO DANIELA, GALIAZZO PASQUALINA;
 GALIAZZO ARMANDO, GALIAZZO MALVINA, GALIAZZO LAURETTA,
 GALIAZZO ALESSANDRA, FALCARO ILEANA, GALIAZZO FERNANDA,
 GALIAZZO LUCIANA; BETTUOLO ANTONIO, TOGNON SILVANA;
 GALTAROSSA RENATO, GALTAROSSA OLINDO, GIORATO LAURA,
 GALTAROSSA GABRIELLA; DE POLI SILVANA; BEO SANTE,
 MARITAN EMANUELA, SCHIAVON ANTONIO, SCHIAVON FRANCESCA;
 NOVENTA MARIO; NOVENTA OSANNA.

PROGETTAZIONE: STUDIO ARCHITETTI IVO e PAOLO LARESE
 ARCHITETTURA - URBANISTICA
 P.zza de Gasperi, 41 - 35131 PADOVA
 Tel. 049-8756825 Fax 049-8784482
 info@larestonellato.it

ELABORATO: - ESTRATTO AGGIORNATO DI MAPPA CATASTALE CON ELENCO PROPRIETA'
 - ESTRATTO DI P.R.G. VIGENTE
 - ESTRATTO AGGIORNATO AEROFOTOGRAMMETRICO
 - ESTRATTO DI FOTOPIANO

SCALA:

DATA: DICEMBRE 2016

TAVOLA N°: TAV V-01