

PROSPETTO NORD

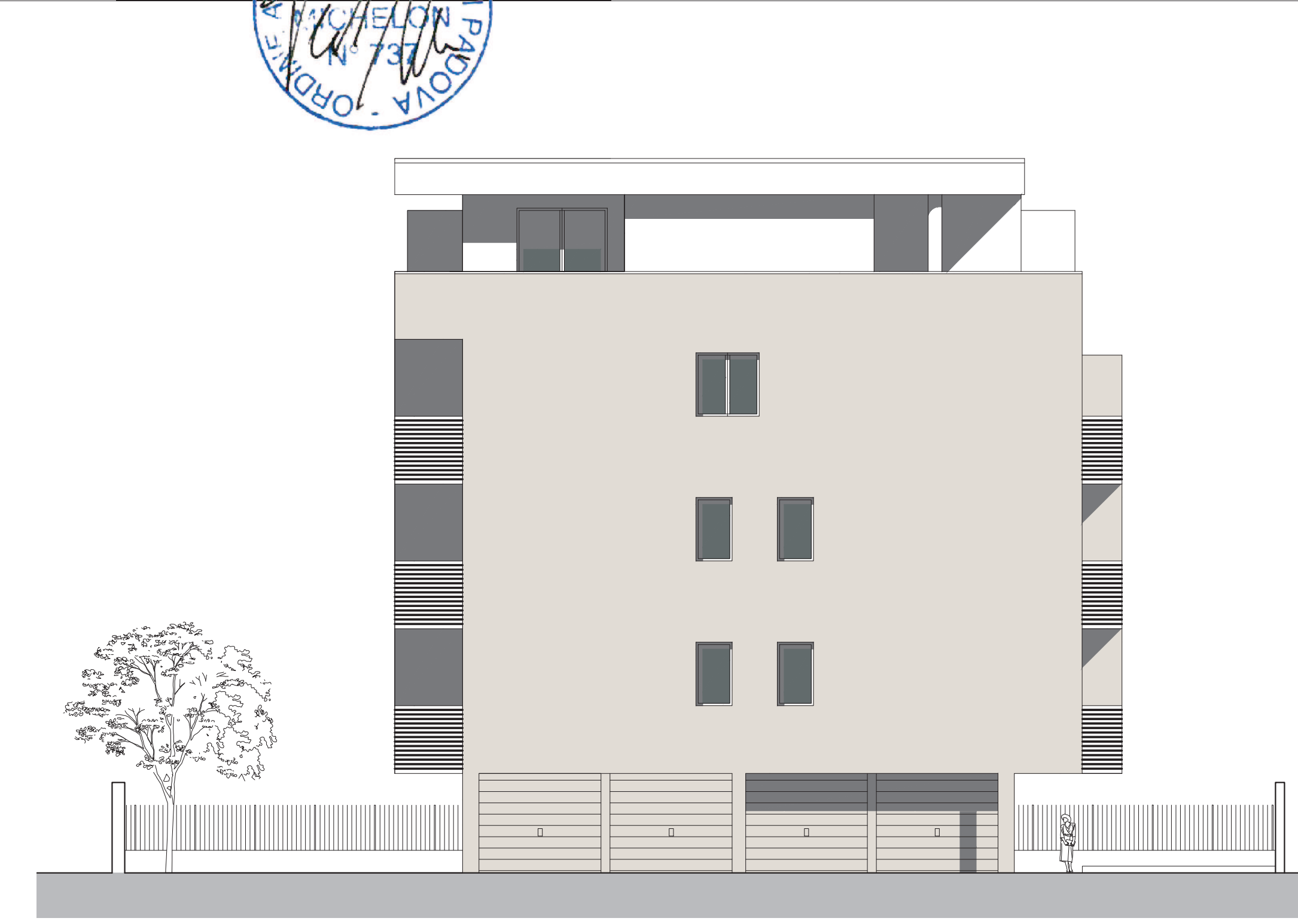

PROSPETTO EST



PROSPETTO SUD

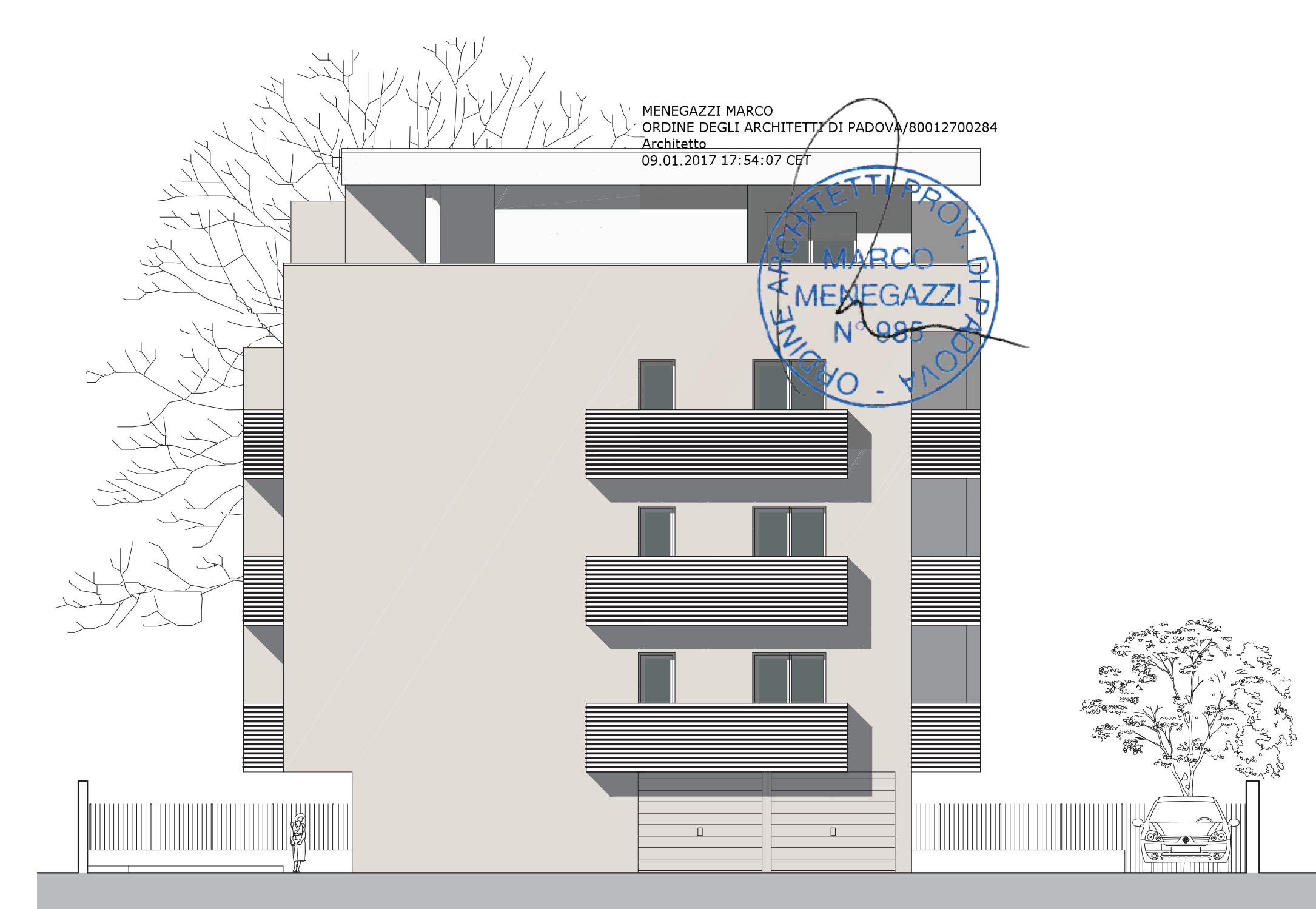

PROSPETTO OVEST

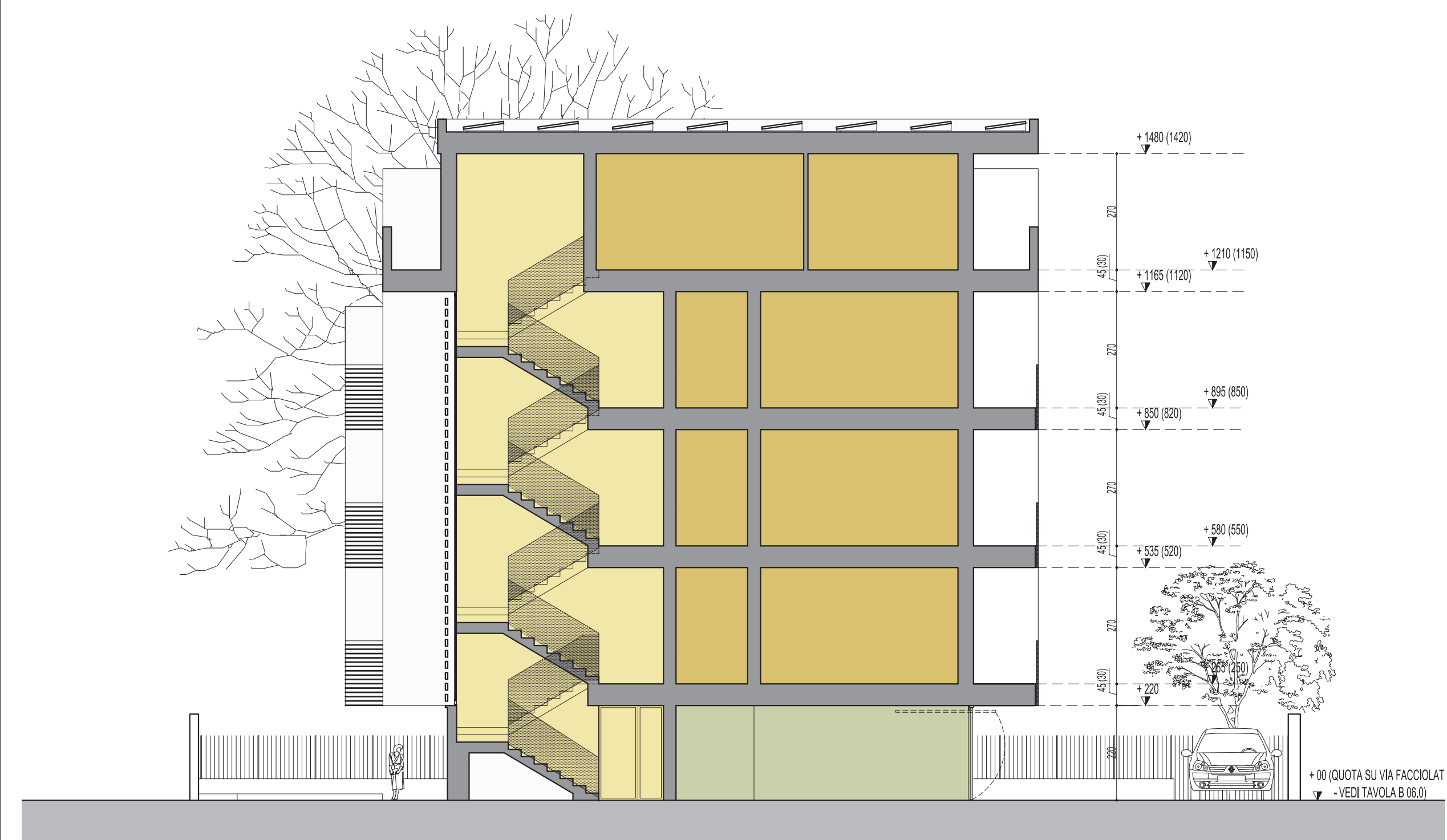

SEZIONE A-A

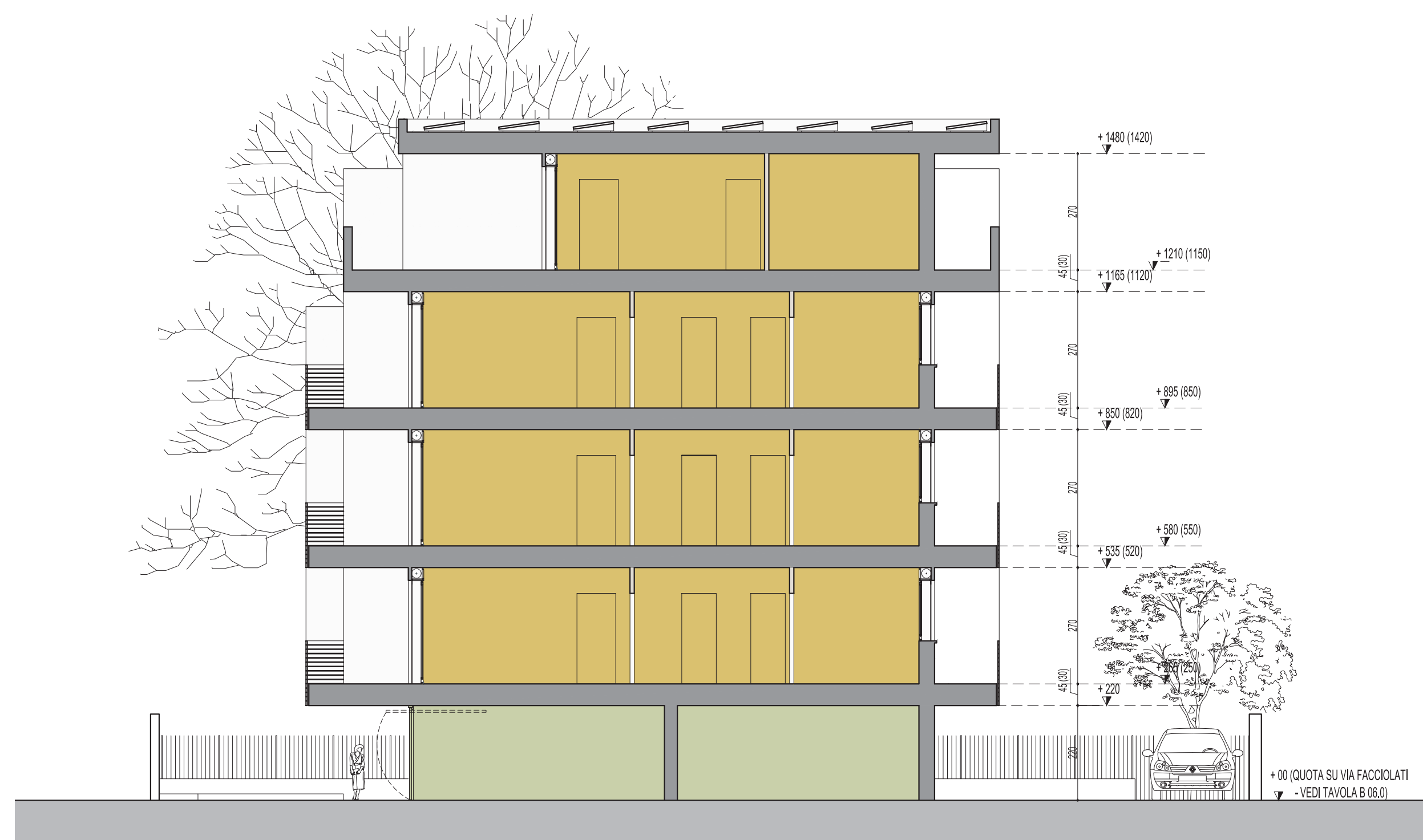

SEZIONE B-B

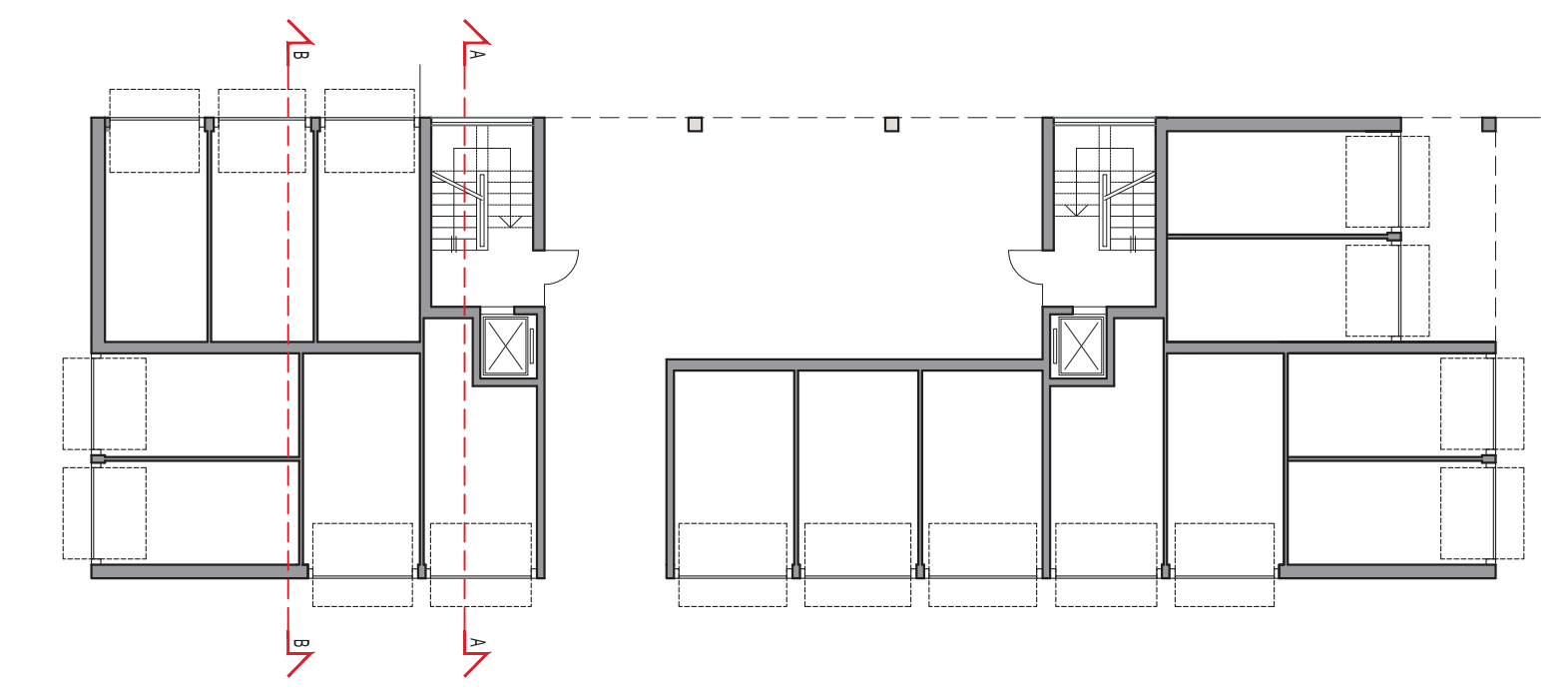

MENEGAZZI MICHELON ARCHITETTI ASSOCIATI <small>VIA FORNACE MORGANDI 18/4 35133 PADOVA - TEL. 049 864028 - FAX 049 8640500 - E-MAIL: mail@menegazzimichelon.it</small>		<small>MARKO MENEGAZZI FABIO MICHELON ARCHITETTI ASSOCIATI</small> <small>www.menegazzimichelon.it</small>
COMMITENTE IN'S MERCATO S.P.A.	FASE STRALCIO 2 - P.U.A. VIA FACCIOLATI PRECISE DISPOSIZIONI OPERE DI URBANIZZAZIONE E FABBRICATO	
VIA ISTITUTO SANTA MARIA DELLA PIETA' 6, 30173 VENEZIA	DATA SETTEMBRE 2016	SCALA 1:100
OGGETTO VIA FACCIOLATI, VIA PERTILE (PD) P.U.A. VIA FACCIOLATI	TAVOLA PROSPETTI SEZIONI	1502-D 06.0
CODICE 1502	NOTE LAVORI 1502 - IN'S PIANIFICAZIONE - DA ODUI STRALCIO 2/2016.09.XX PRODOTTI DA STUDIO DISEGNI DWI nome tavola.dwg	FILE

IL PRESENTE DISEGNO E' DI PROPRIETA' DI MENEGAZZI E MICHELON ARCHITETTI ASSOCIATI ED E' SOTTO LA PROTEZIONE DELLA LEGGE SULLA PROPRIETA' LETTERARIA NE E' QUINDI VIETATA PER QUALSIASI MOTIVO LA RIPRODUZIONE E LA CONSEGNA A TERZI.

LEGENDA	
	VANI SCALA
	GARAGE
	ALLOGGI