

COMUNE DI PADOVA

DOMANDA DI ADOZIONE E APPROVAZIONE
DI UN PIANO URBANISTICO ATTUATIVO
ai sensi dell'art. 20 della L.R. n. 11 del 23 aprile 2004
DENOMINATO "PIANO FORCELLINI" TRA LE VIE
E. FORCELLINI, J. FILIASI, B. COLLEONI E P. PINTON

corografia
estratto dal fotopiano
estratto dall' A.F.G.
estratto catastale con mosaico proprietà
estratto dal P.I.

TAV. 01

scala 1:1000

scala 1:1000

scala 1:5000

STUDIO SIDOTI INGEGNERIA-ARCHITETTURA

C.SO DEL POPOLO, 6 (P) - tel. 049.8756955 fax 049.651870

E-MAIL info@studiosidoti.com

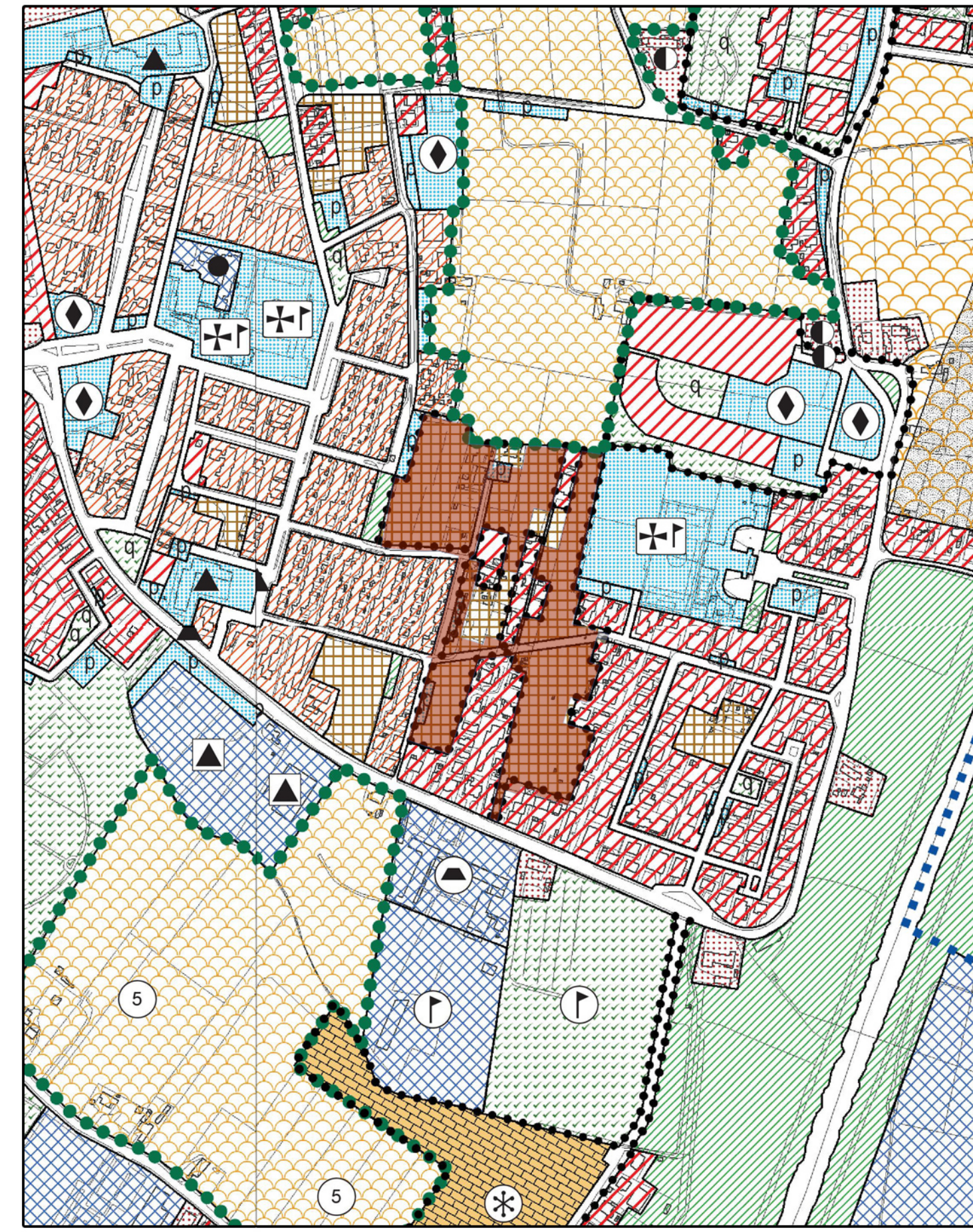
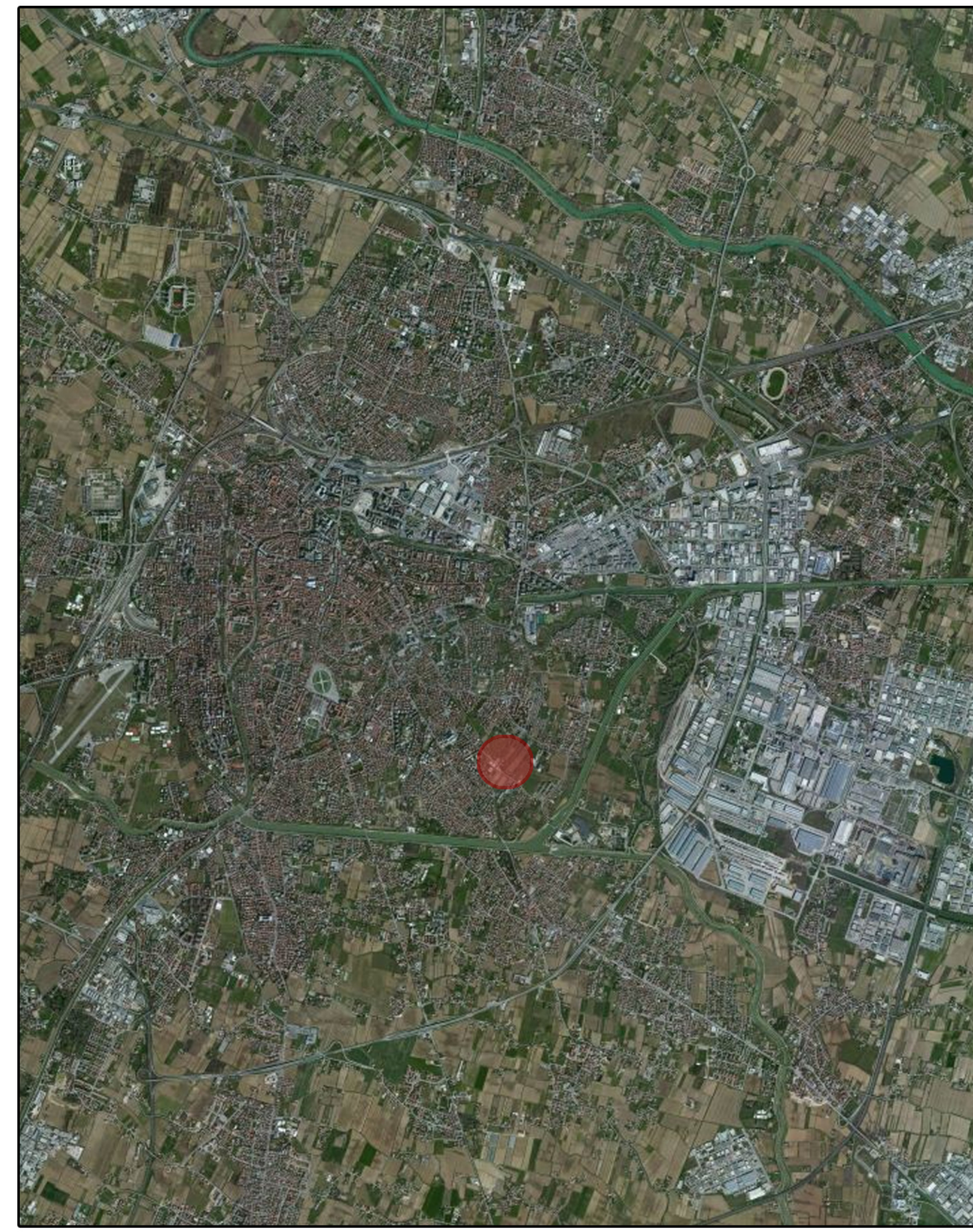

ELENCO DITTE ADERENTI

RETTI PROPRIETÀ	DITTE	FOGLIO N°	MAPPALE N°
	BETTELLA ANDREA, DARIO, MARCO, M. GIOVANNA, NICOLA, ROSANNA, PIRETTI ELVIRA, RESCHIGLIAN TOSCA, TOMASIN BRUNO, NICOLETTA E STEFANO	143	130
	ZULIAN PADLA E SERGIO	143	131
	ZAMPERON ANDREA E PENAZZO ORNELLA	143	132
	FIGAROLLO ANNA	143	134
	ZULIAN SERGIO, PENAZZO ORNELLA E TRE EMME snc di Macchion Gabriele e Gianfranco	143	137
	PERNA VINCENZO E DODD ROBERTA	143	233-500 816-818
	LEANDRO ELIDE E NERIO	143	258
	MANSUETO MARCELLO	143	261-262
	SCHIAVIN FRANCO, SANDRO E STEFANO	143	267-269 269-276 277-299 840
	SCHIAVIN ELEONORA ZOPPELLO ANDREA E FLAVIA	143	285
	VISENTIN FIORELLA	143	303-307
	FRANCO DOMENICO	143	315-316 320
	GALIAZZO FIORELLA, GIULIANO, LUCA E NICOLETTA	143	324
	SPRINGHETTI ENRICA, FERRUCCIO E RITA	143	327
	BERGO ARTURO, DANIELE, GIANFRANCO E PACCAGNELLA LIDIA	143	330
	ROCCO ALDO, CHIARA, LAURA, LUCIANA, MILELI, ROBERTO E CODOGNO MIRELLA	143	331
	COMUNE DI PADOVA	143	477-478
	SCHIAVIN GIOVANNI, BENAZZATO LUCIA, FRASSIN M. TERESA E SEGATI FRANCESCO	143	565
	BERGO ALDO E CONVENTO SANTA	143	566
	ZULIAN GIORGIO	143	612-613
	BERGO ALDO, ARTURO, DANIELE, GIANFRANCO, CONVENTO SANTA, MAGAGNA ANTONIA, PACCAGNELLA LIDIA E SENSI LUCIANA	143	796-797
	GIACOMAZZO RINA	143	804
	INDRACCILO ROBERTA E RAGO STEFANO	143	817-819 821
	SCHIAVIN MARISA	143	822

