

# COMUNE DI PADOVA

## PIANO ATTUATIVO DI INIZIATIVA PRIVATA AREA DI PEREQUAZIONE N. 5 "FORCELLINI-CANESTRINI"

ALL. N° <b>L</b>	CARTOGRAFIA STORICA ELEMENTI SIGNIFICATIVI DELL'AMBIENTE AGRICOLO - FILARI/FOSSI	SCALA VARIE
---------------------	---	----------------

I PROPONENTI:	
1 - Iris s.r.l.	9 - Sciortino Annamaria
2 - Turetta Stefano	10 - Sciortino Loredana
3 - Miola Michela	11 - Sciortino Eugenio
4 - Miola Matteo	12 - Maci Giuseppe
5 - Miola Mauro	13 - Lischetti Annalisa
6 - Piccinato Gianna	14 - Sorrentino Michela
7 - Piccinato Bertilla	15 - E.I.S.P. s.r.l.
8 - Piccinato Roberto	16 - R.G.L. s.r.l.

PROGETTO :	ARCH. ANGELO BARBATO	ARCH. GASTONE BONALDO	ARCH. ANTONIO MISTICONI
------------	----------------------	-----------------------	-------------------------

REDATTO IL	OTTOBRE 2015	AGG.	AGG.	AGG.	AGG.
------------	--------------	------	------	------	------

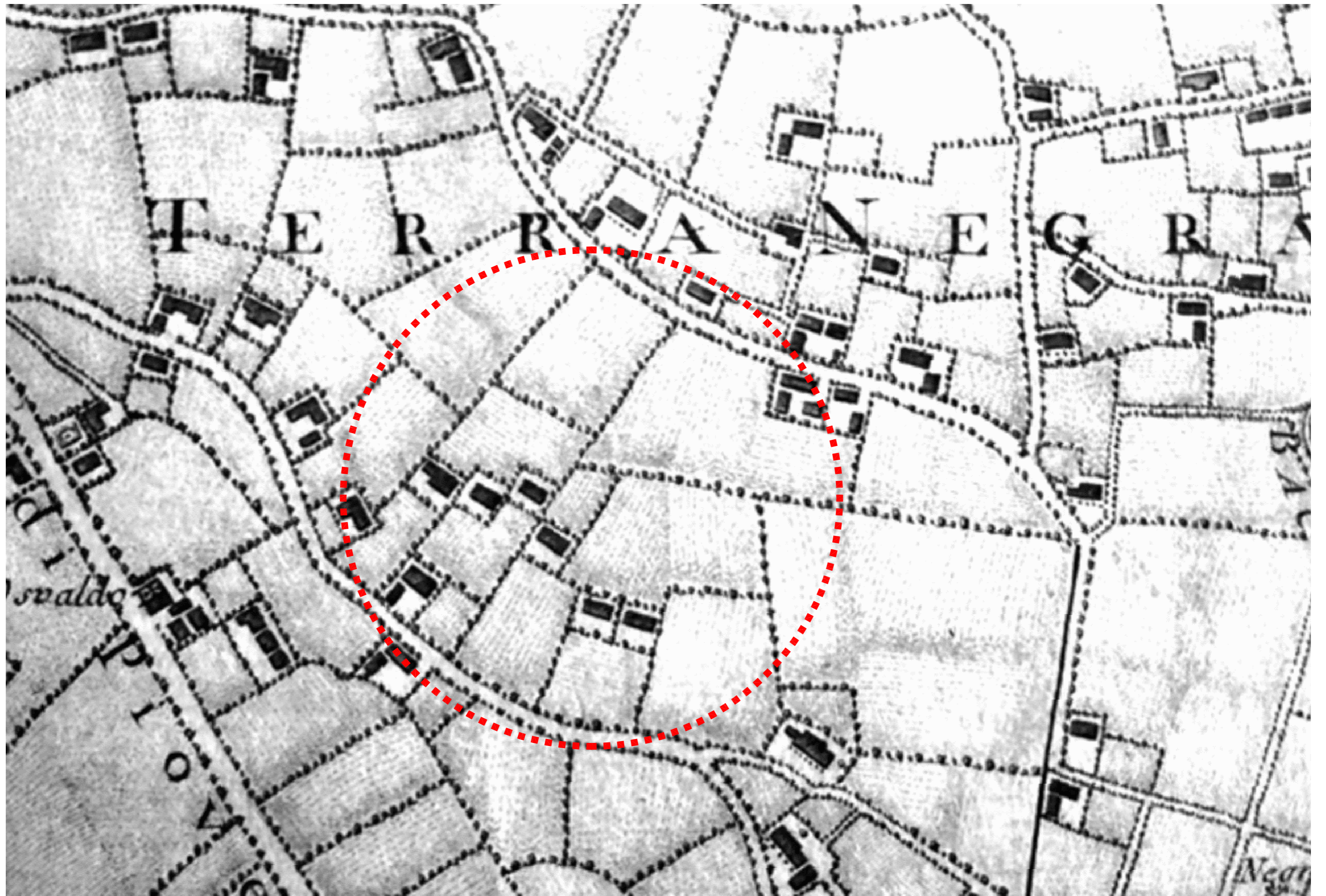



MAPPA MILITARE AUSTRIACA - FONZAC (1798/1805)

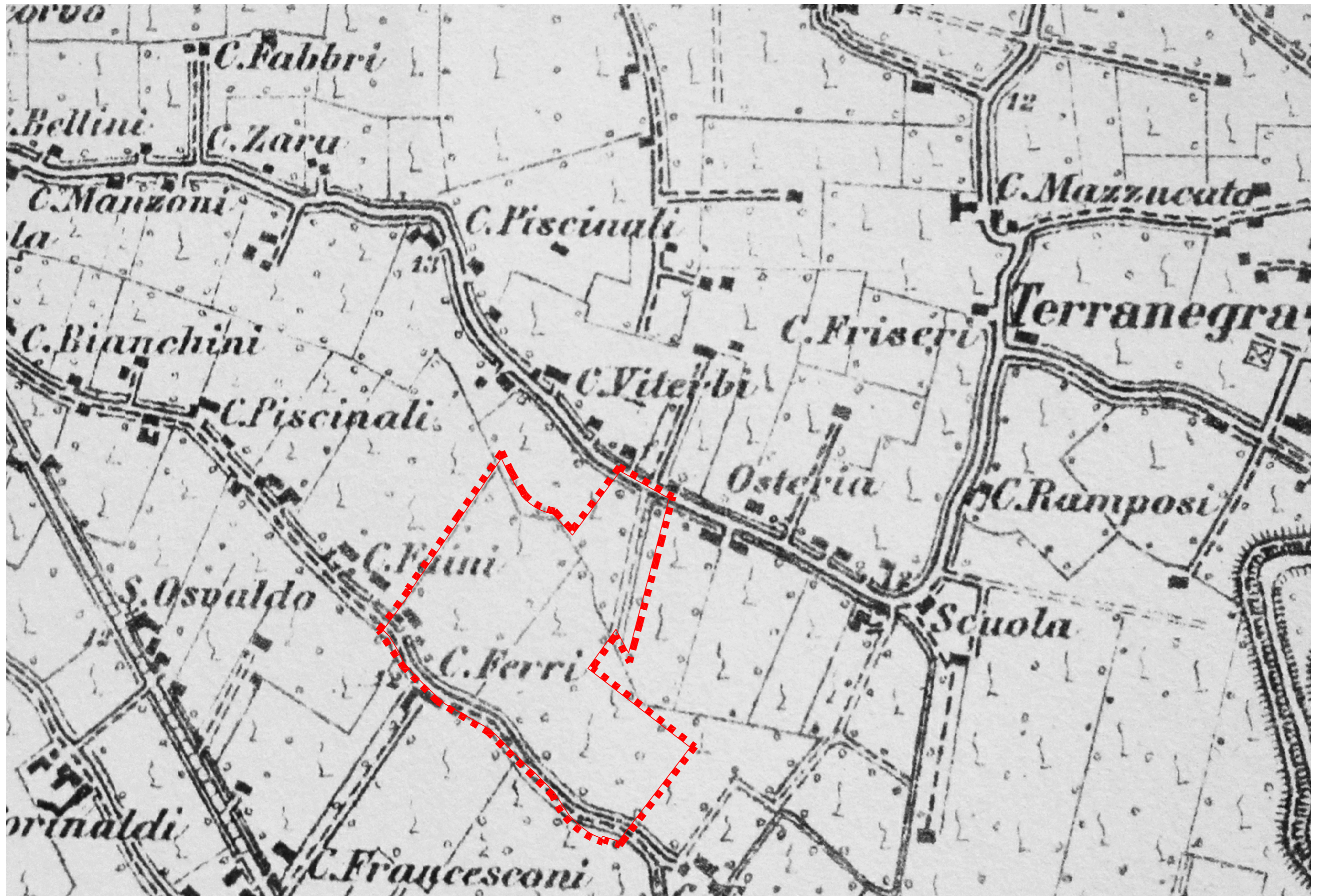

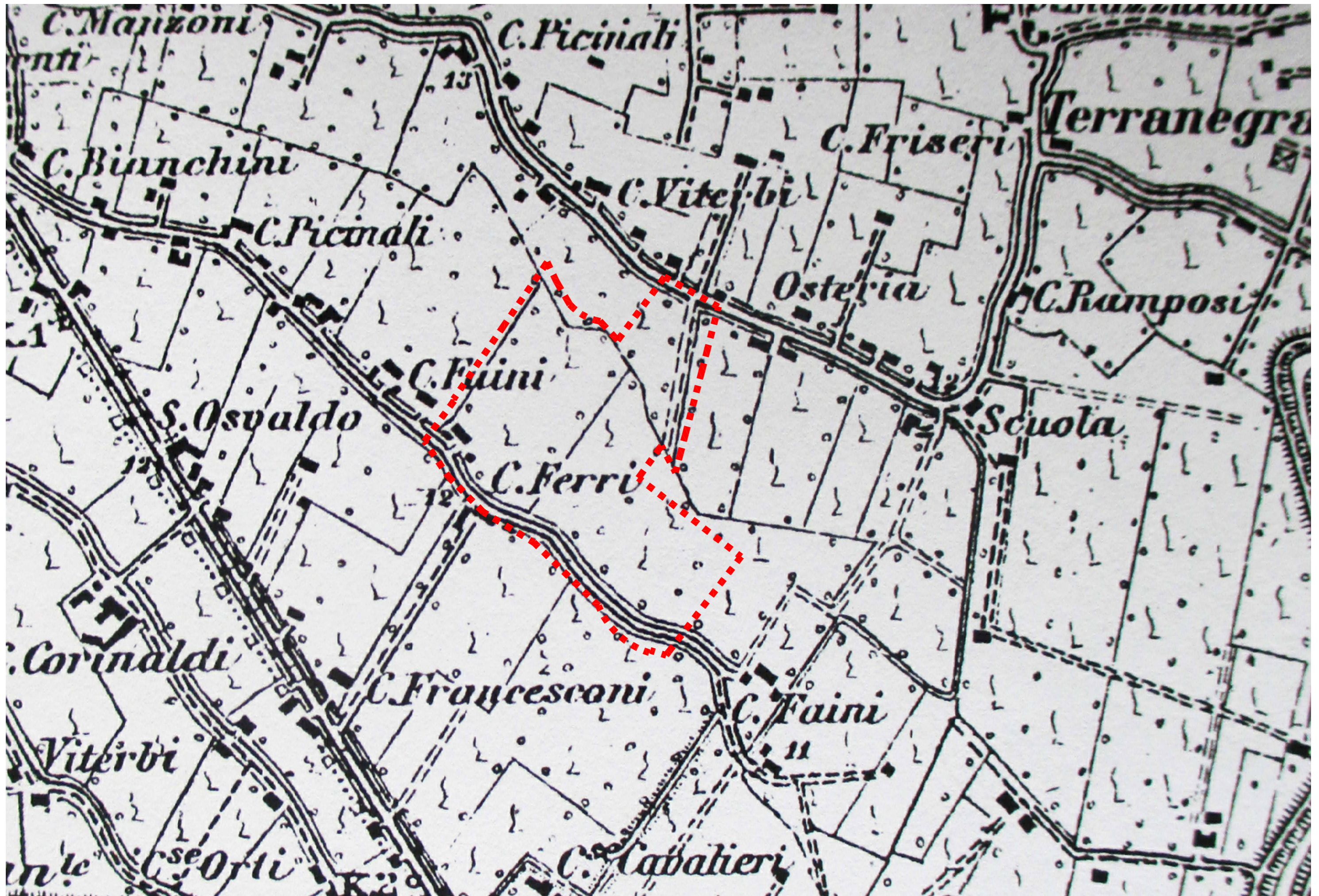

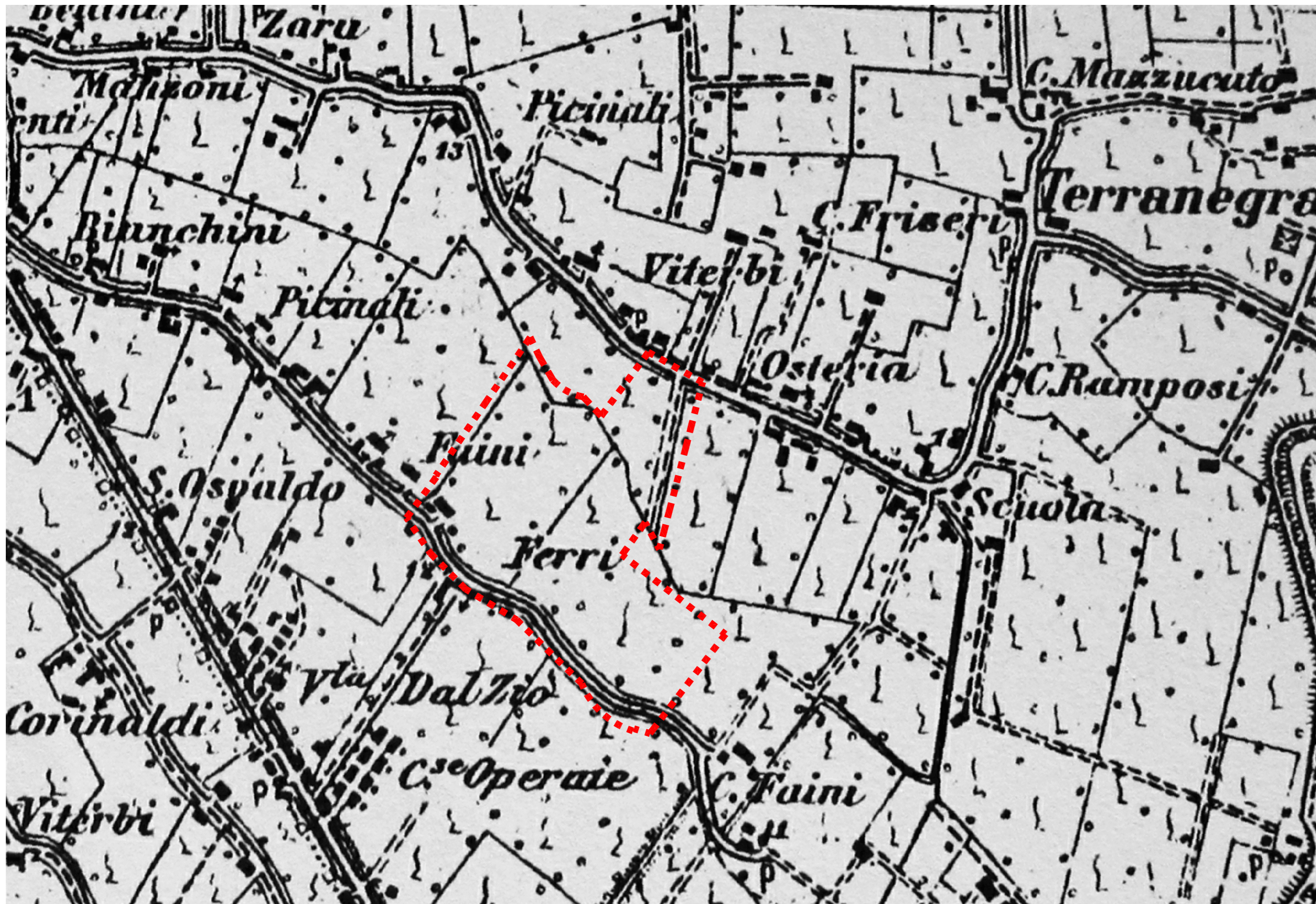

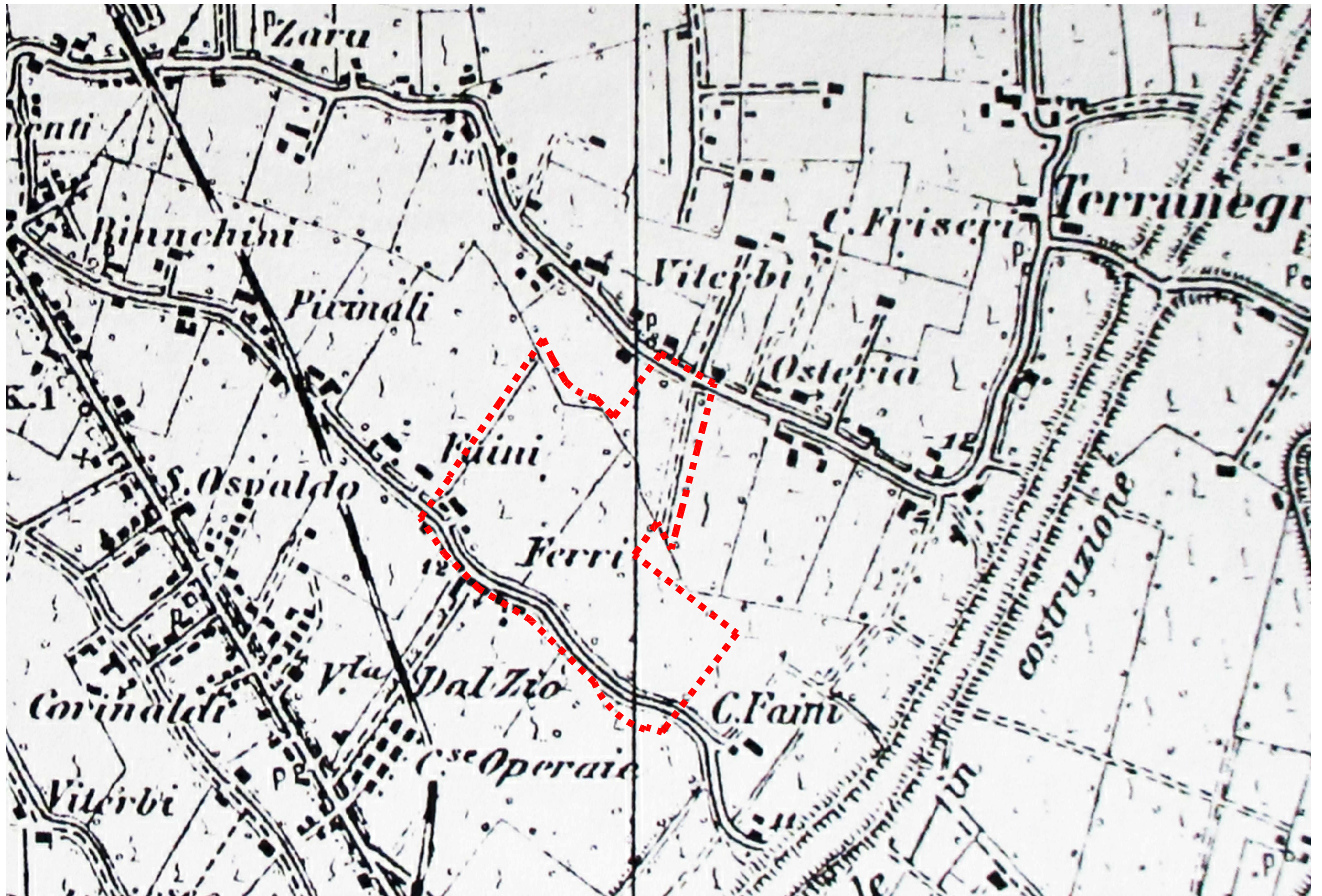





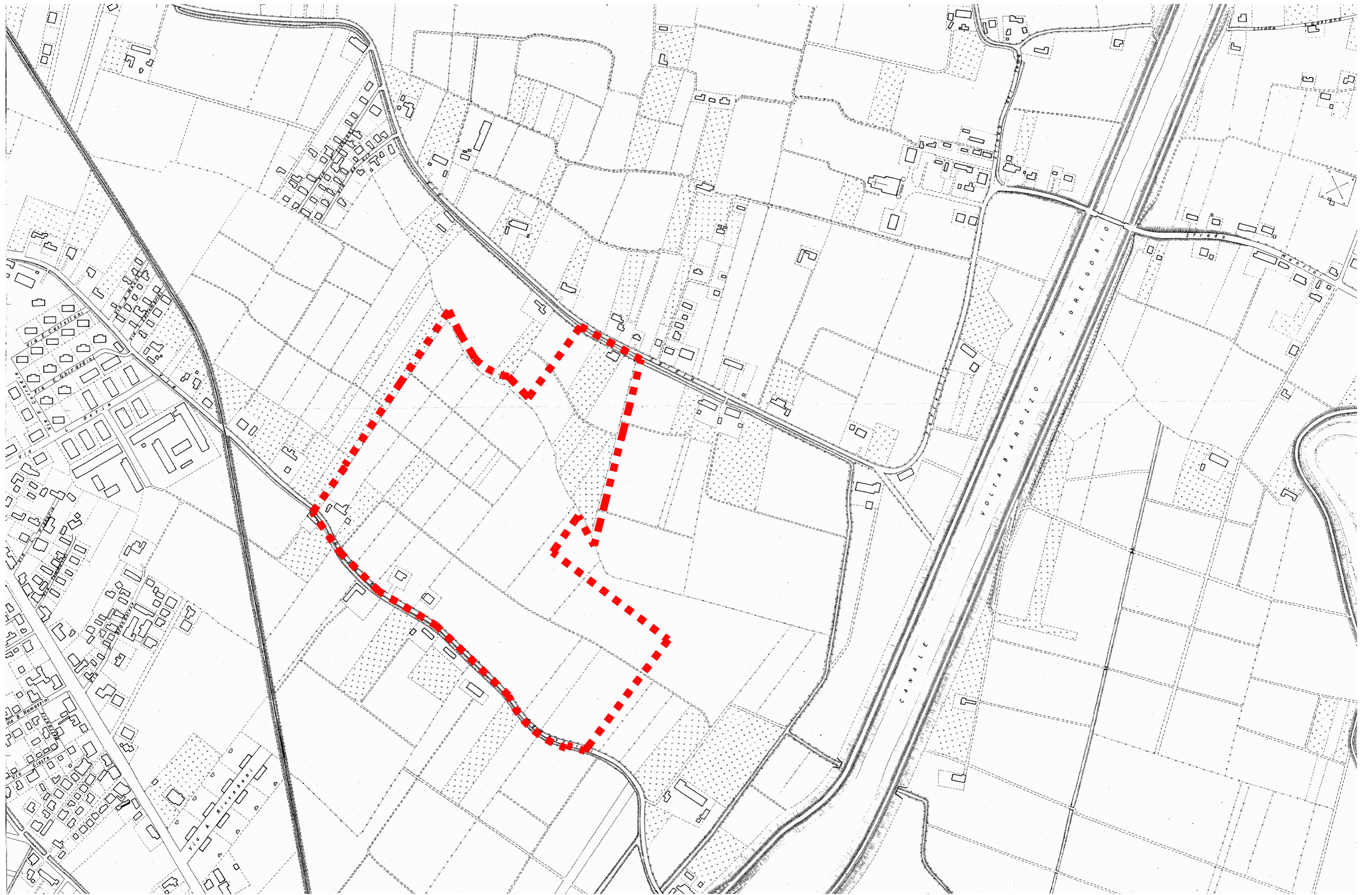



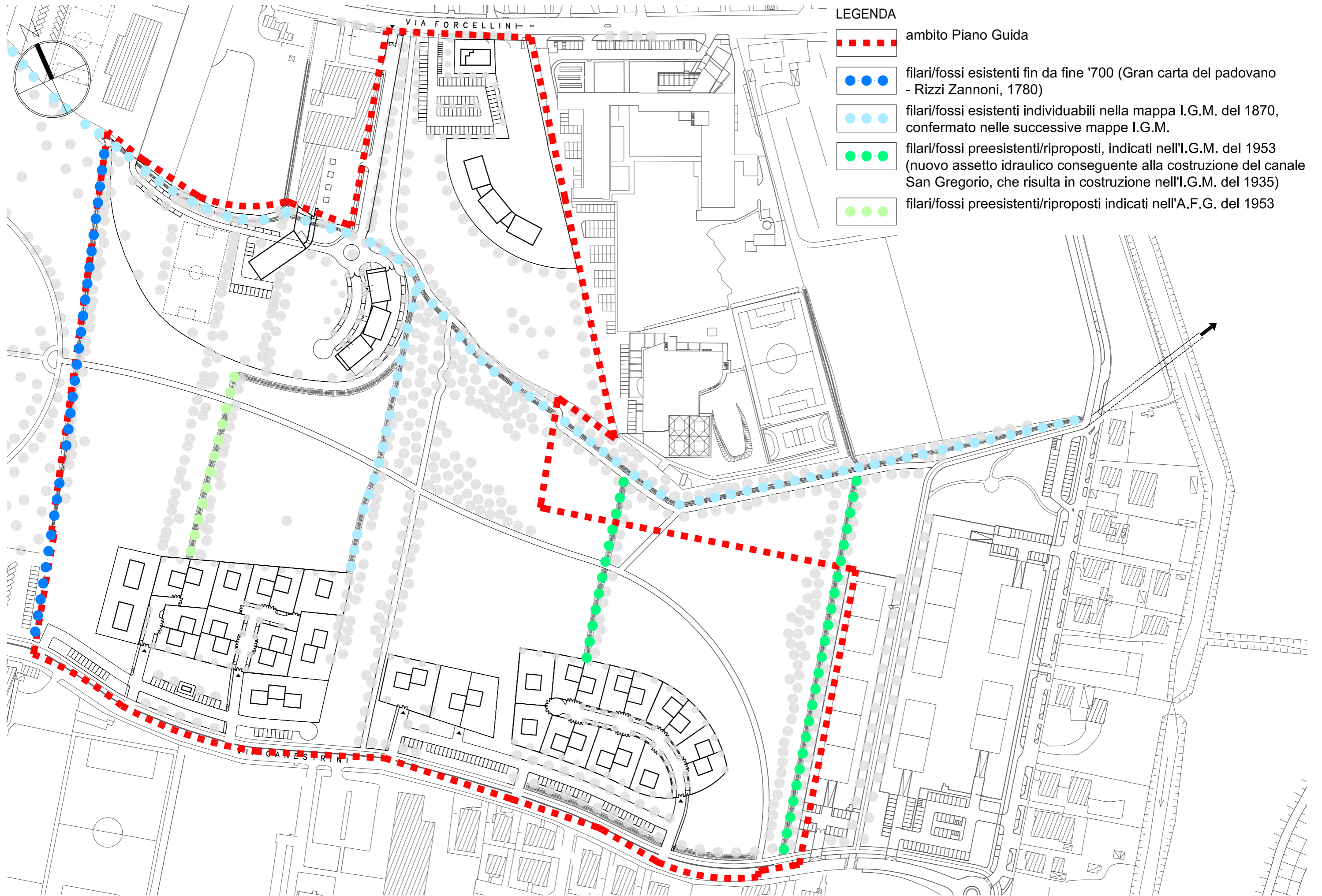

**LEGENDA**

- ambito Piano Guida
- filari/fossi esistenti fin da fine '700 (Gran carta del padovano - Rizzi Zannoni, 1780)
- filari/fossi esistenti individuabili nella mappa I.G.M. del 1870, confermato nelle successive mappe I.G.M.
- filari/fossi preesistenti/riproposti, indicati nell'I.G.M. del 1953 (nuovo assetto idraulico conseguente alla costruzione del canale San Gregorio, che risulta in costruzione nell'I.G.M. del 1935)
- filari/fossi preesistenti/riproposti indicati nell'A.F.G. del 1953