

PIANTA PIANO PRIMO



PIANTA PIANO SECONDO



PIANTA PIANO TERZO E ORDITURA LEGNO COPERTURA

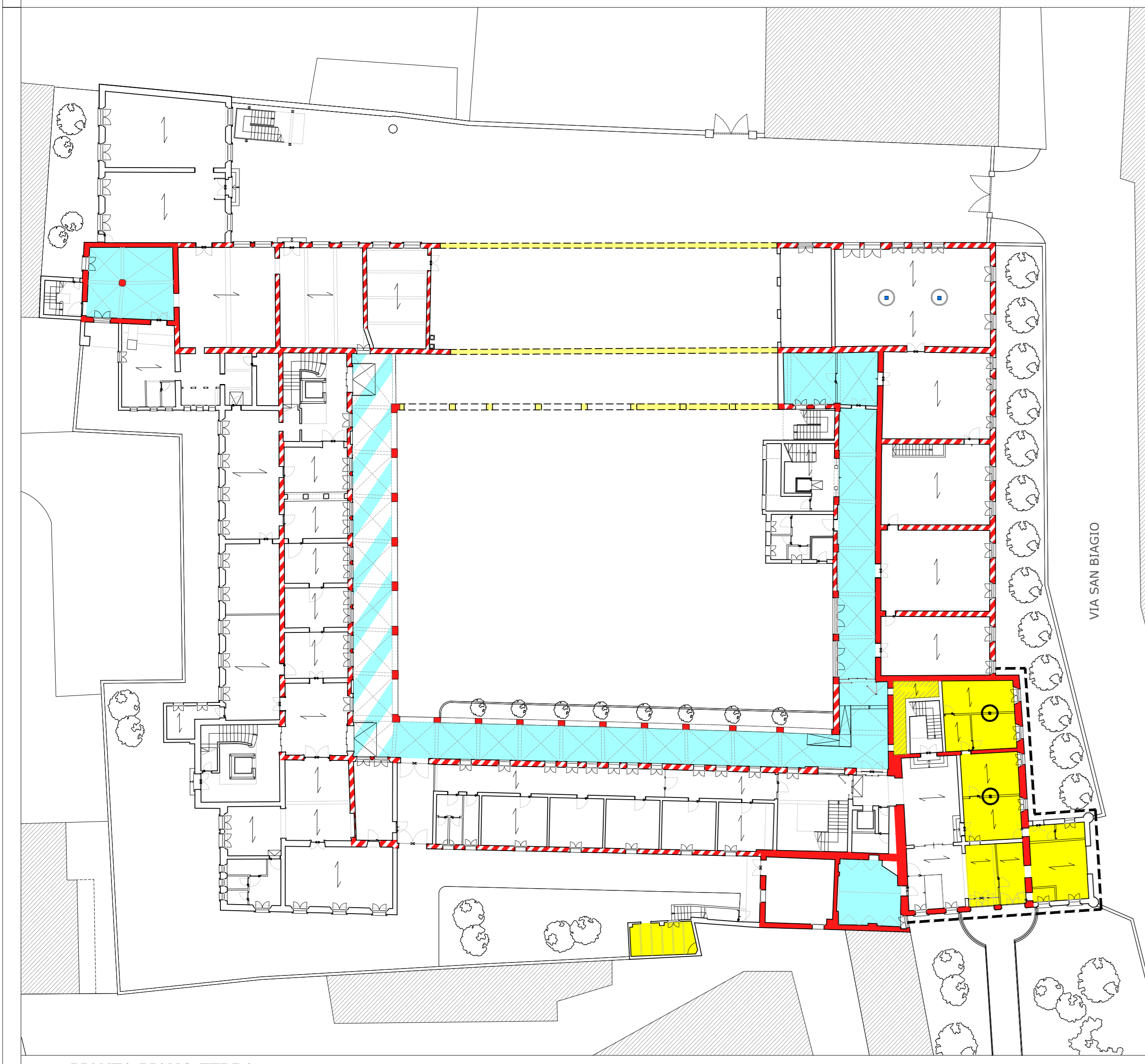



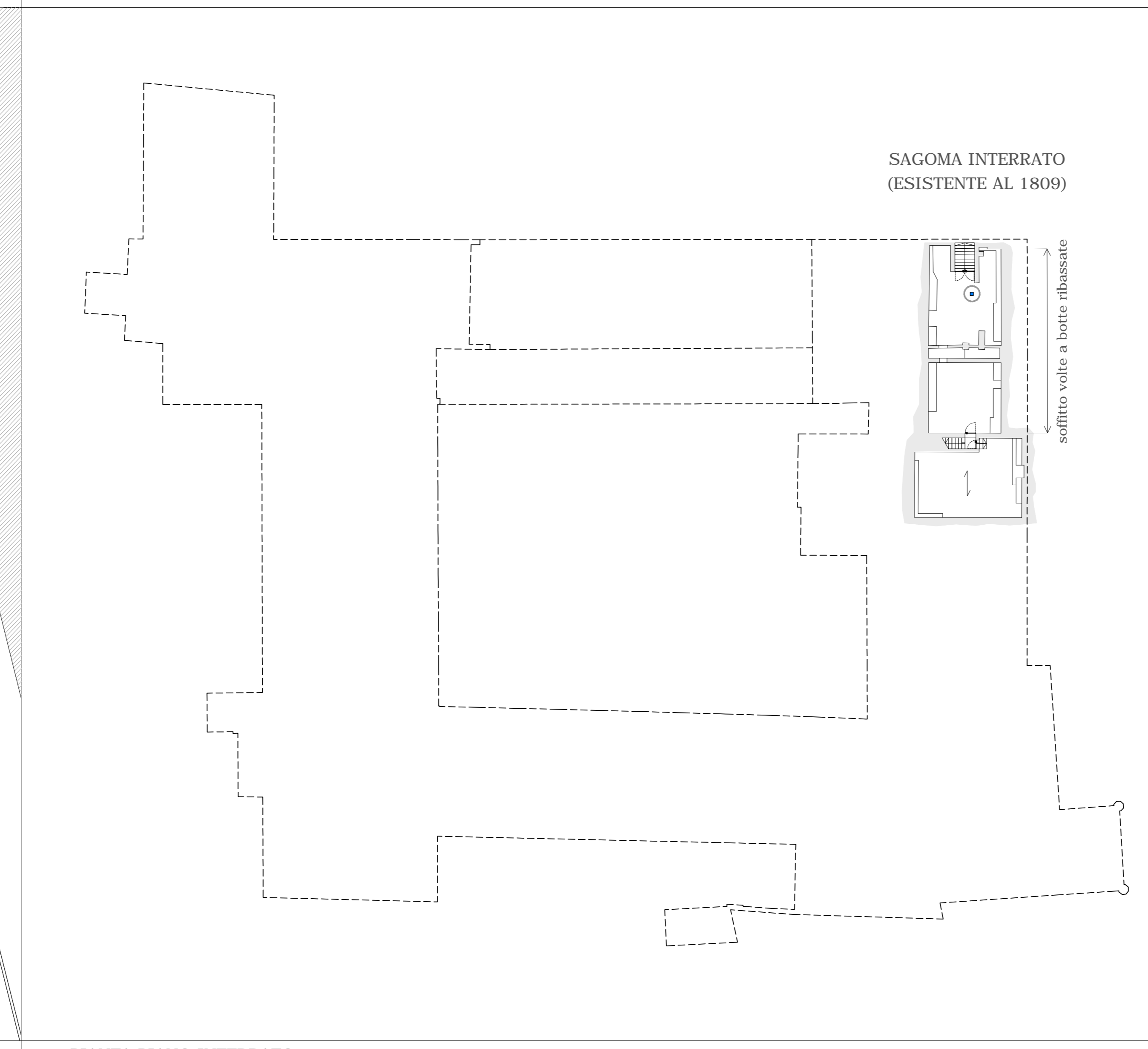



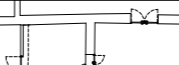

PIANTA PIANO TERRA

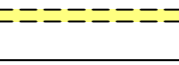

PIANTA PIANO INTERRATO

LEGENDA

-  RILIEVO STATO ATTUALE
-  MURATURA ESISTENTE NEL 1809
-  MURATURA ESISTENTE NEL 1809 RICOSTRUITA VARI PERIODI
-  VOLTE A CROCIERA
-  VOLTE A CROCIERA CON RICOSTRUZIONE
-  MURI DEMOLITI 1969/1970
-  SOLAI IN LATEROCEMENTO
-  SOLAI IN LEGNO
-  COLONNE IN GHISA 1876
-  PILASTRI IN C.A.
-  FACCIATE RICOSTRUITE NEL 1876 (arch. Benvenuti)

I SOLAI RAPPRESENTATI CORRISPONDONO AL SOFFITTO (CALPESTIO PIANO SUPERIORE)

COMMITTENTE:

Beni Stabili
 UNA SOCIETA' DI FONCIERE DES REGIONS

Sede legale: Via Piemonte, 38 - 00187 Roma
 tel. +39.06.36222.1 - 06.36222.745
 www.benistabili.it

PROGETTO:
RECUPERO
 COMPLESSO EDILIZIO
 ■ EX INTENDENZA DI FINANZA
 ■ EX CONVENTO DI S. BERNARDINO
 ■ VIA DEGLI ZABARELLA 54 VIA S. BIAGIO 1

PADOVA

DOMANDA DI ADOZIONE E APPROVAZIONE P.U.A.

PROGETTO:
 DOTT. ARCHITETTO MORENO CARNIATO
 Via Brigata Marche 53, 31100 TREVISO

SECCO
 Servizi e Controlli per la Progettazione s.r.l.
 via dello Squero 4, 31100 Treviso
 tel 0422 412820 fax 0422 412821 E-mail: secopro@tin.it

OGGETTO:
338 ANALISI STRUTTURE E CRONOLOGICA

TITOLO:
STATO ATTUALE
 D-5BH D-5B = BH0FF5HCZ H0FF5Z %&Z' s

| | | | | | |
|----------------------|--------------|-------------|---------------------|-------------|------|
| DATA AGG. | PROG. 94 | FILE | DECRETO DEL GOVERNO | DESEGNATORE | APP. |
| DESEGNATORE | ELABORATO N. | | | | |
| DATA PRIMA EMISSIONE | SCALA | FILE | | | |
| | 1:333 | | | | |
| DESEGNATO | APPROVATO | | | | |
| | | 22 2 | | | |