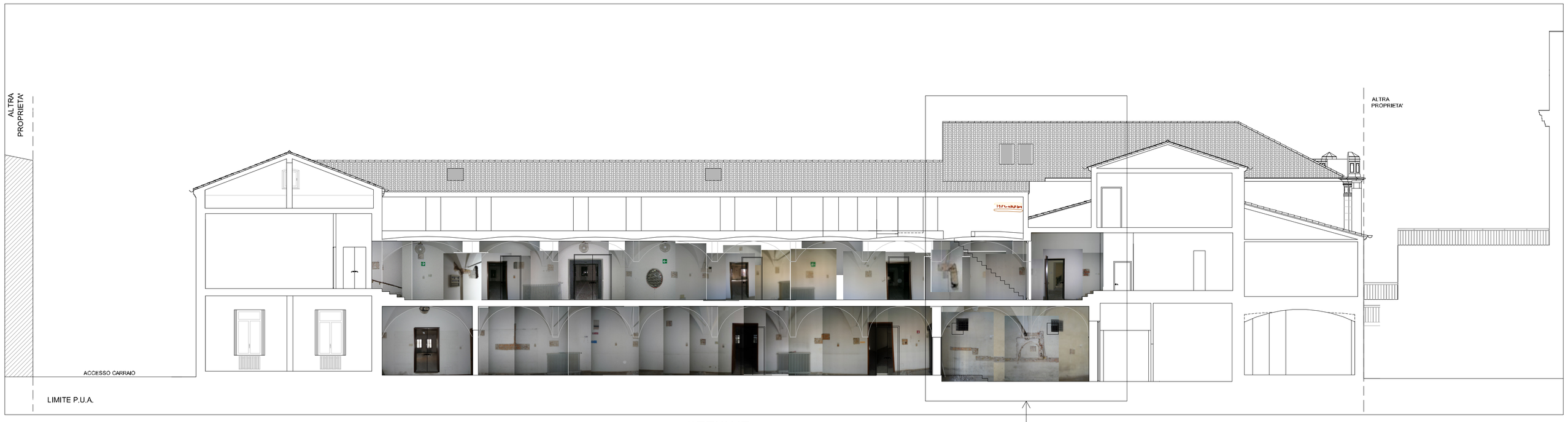

SEZIONE 1-1

DETTAGLIO 1

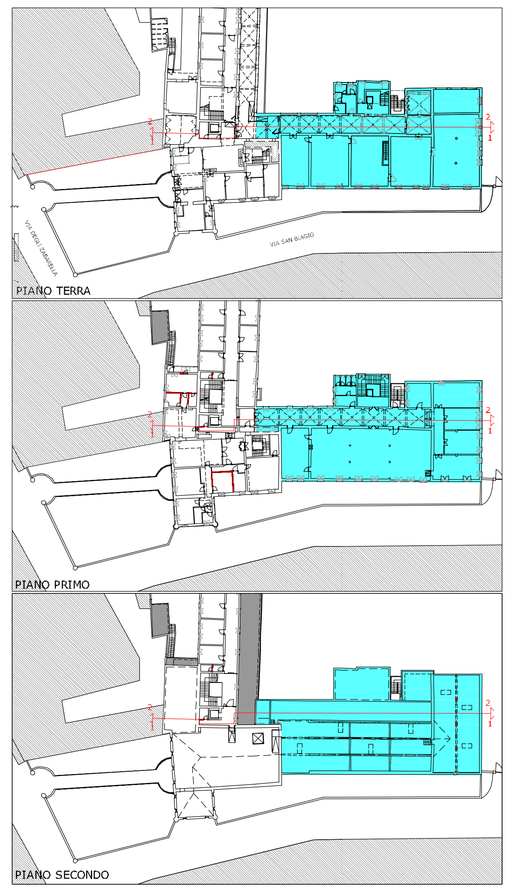

SEZIONE 2-2

DETTAGLIO 2

COMMITTENTE:

Beni Stabili Spa
Sede legale: Via Piemonte ,38 - 00187 Roma
tel. +39.06.36222.1 - 06.36222.745
www.benistabili.it

PROGETTO:

RECUPERO

COMPLESSO EDILIZIO
EX INTENDENZA DI FINANZA
EX CONVENTO DI S.BERNARDINO
VIA DEGLI ZABARELLA 54 VIA S.BIAGIO 1

PADOVA

PROGETTISTA
DOTT. ARCHITETTO MORENO CARNEATO
Via Biliposa Marche 53, 31100 TREVISO

CONSULENZA
Servizi e Controlli per la Progettazione s.r.l.
via delle Squere 4, 31100 Treviso
tel 0422 412820 fax 0422 412821 E-mail: secpro@tin.it

DOMANDA DI ADOZIONE
E APPROVAZIONE P.U.A.

338

OGGETTO
RICERCA ARCHI TAMPONATI LOGGIATO ED EDIFICIO INGRESSO

TITOLO
SEZIONI 1-1 2-2

DATA MOD.	MOD. N°	FILE	DESCRIZIONE DELL'ELABORATO	DISEGNATORE	APPR.

ENTE/DITTA

DATA ELABORAZIONE	SCALA	FASE	ELABORATO N.	
20/10/2009	1:100		16.3	2
	DISEGNATO	APPROVATO		