

LOCALIZZAZIONE:

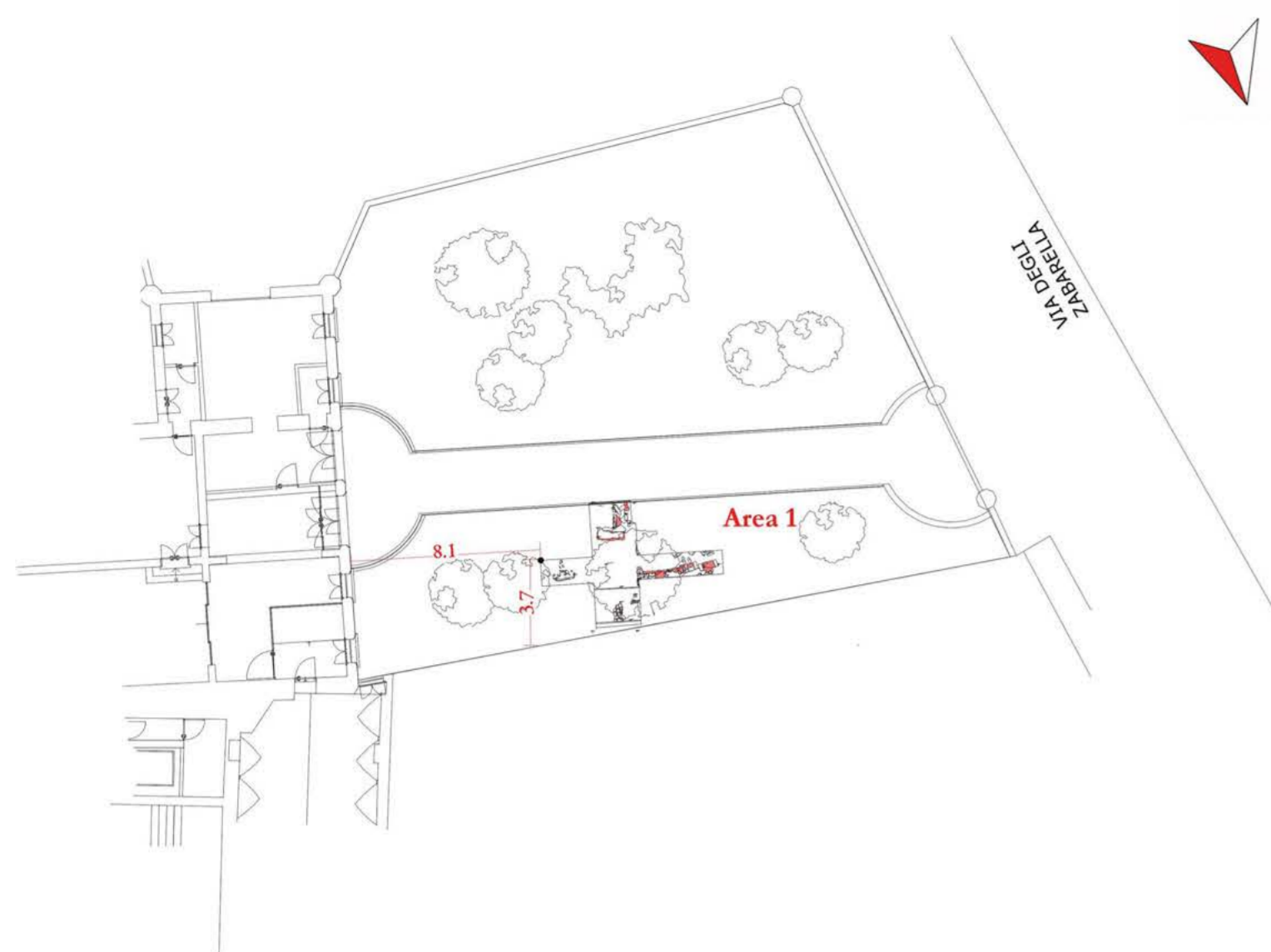

Padova, via degli Zabarella, giardino ex-intendenza di Finanza  
Rilievi Area 1

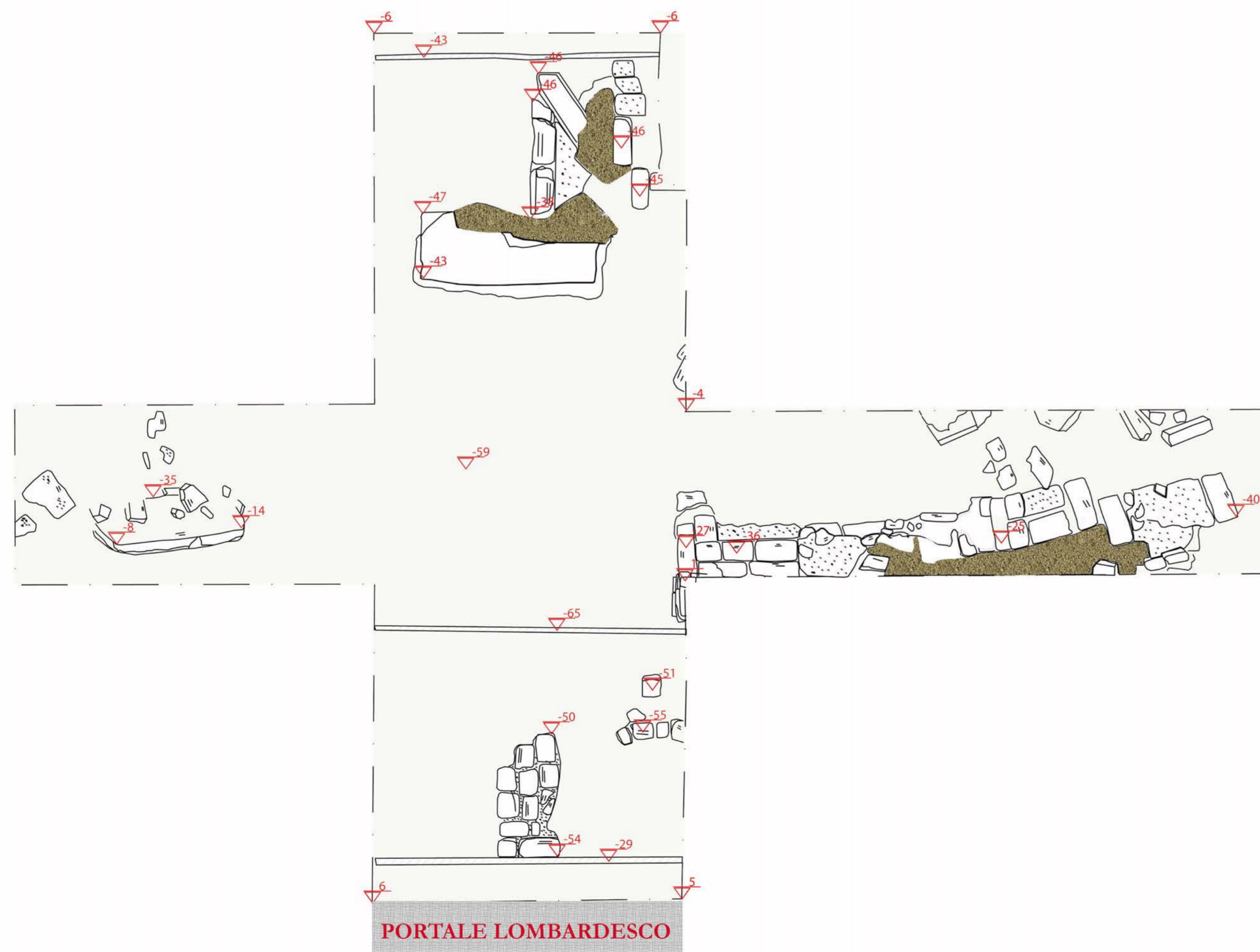

LEGENDA:

- Calce
- Terra
- Laterizi

0 cm 50 cm 100 cm

Quote relative, quota strumento: 130  
(quota presa sul marciapiede centrale)

COMMITENTE:

**Beni Stabili Spa**  
Sede legale: Via Piemonte, 38 - 00187 Roma  
tel. +39.06.36222.1 - 06.36222.745



TAVOLA:

1

OGGETTO:  
**APPROFONDIMENTO SONDAGGI ARCHEOLOGICI**  
VIA DEGLI ZABARELLA N. 54 - PADOVA

TITOLO:

**AREA 1 - ZONA GIARDINO**

DITTA ESECUTRICE:

**SIRECON s.r.l.**  
Via dell'Industria n. 10/1  
30030 Cazzago di Pianiga (VE)  
Tel. e Fax: 041.5102691  
Cell.: 348.9107580

ARCHEOLOGO:

**ARCOMAI s.n.c.**  
di Paola Sfameni e Davide Busato  
Calle del Montesanto n. 3  
30100 - Venezia

DATA:

APRILE 2010