

Estratto di Mappa sc. 1:1000 - Fg. 90 - map.li n. 326 e 613

**LEGENDA**

- SAGOMA FABBRICATO ATTUALE
- RICOSTRUZIONE ALA EST
- DEMOLIZIONE
- PERIMETRO AREA DI PROPRIETA'
- SAGOMA INVILUPPO ALA EST DEMOLITA

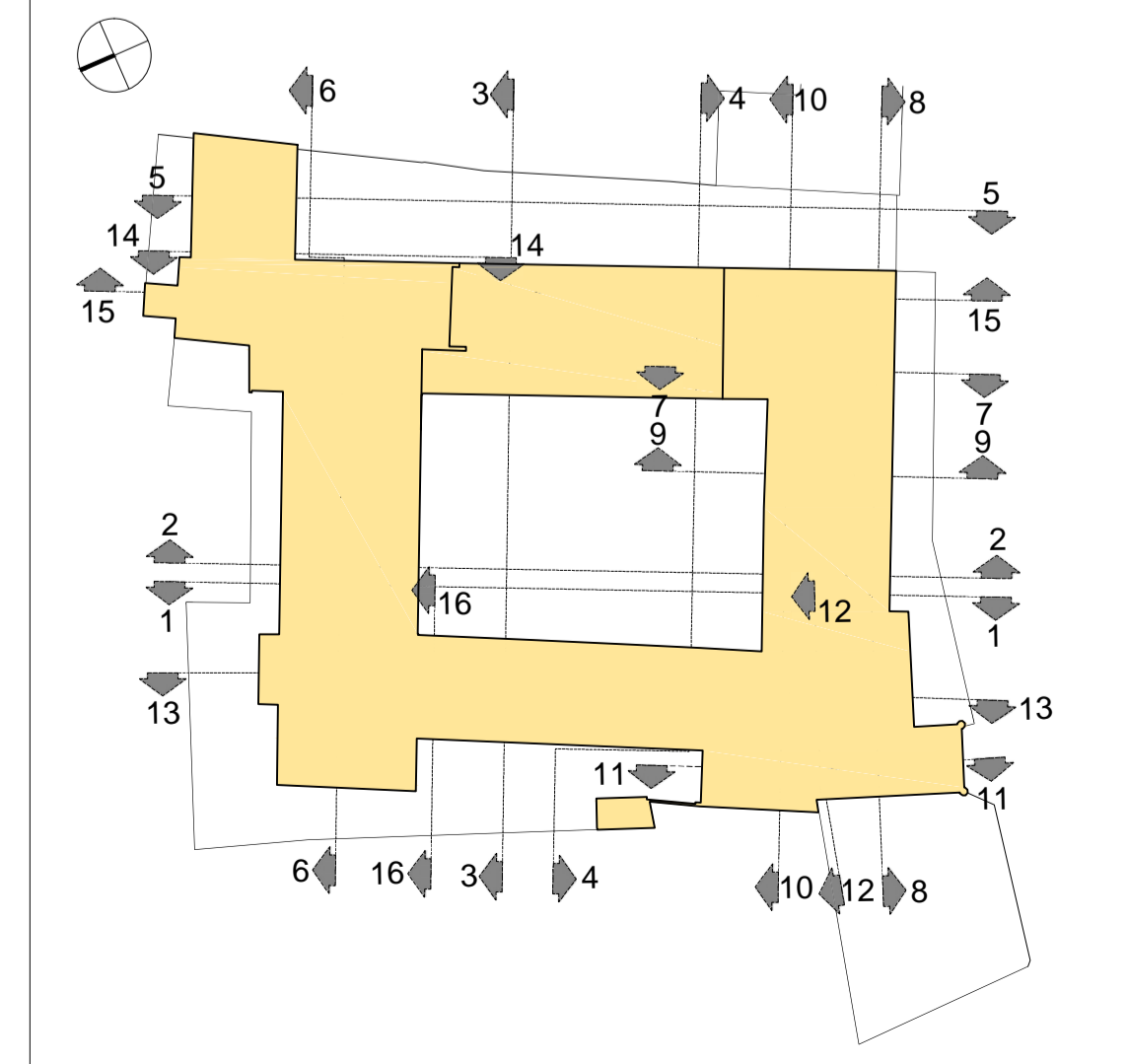
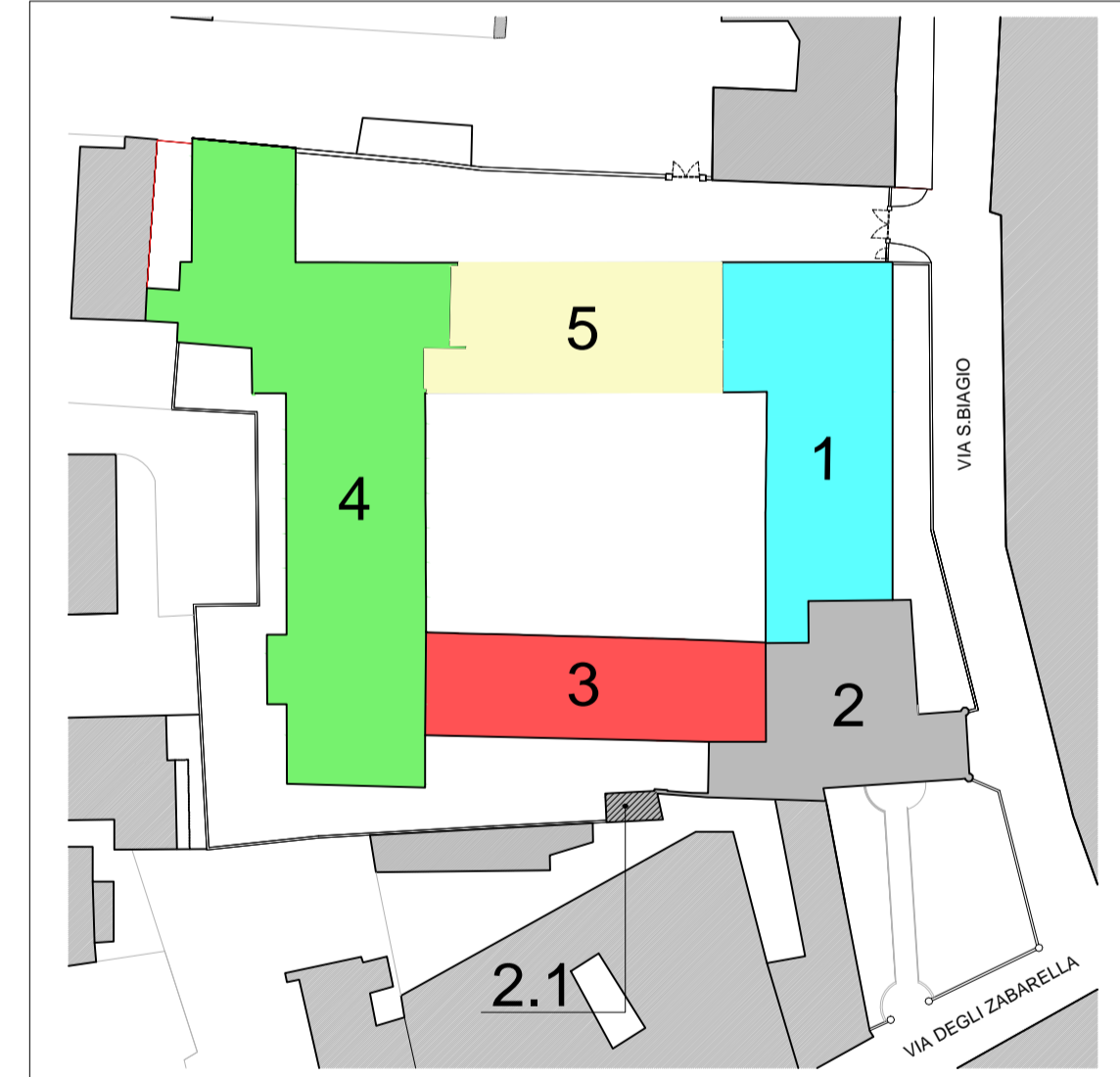

**COMMITTENTE:**

 **Beni Stabili Spa**  
Sede legale: Via Piemonte, 38 - 00187 Roma  
tel. +39.06.36222.1 - 06.36222.745  
www.benistabili.it

**PROGETTO:**

**RECUPERO**

COMPLESSO EDILIZIO  
■ EX INTENDENZA DI FINANZA  
■ EX CONVENTO DI S. BERNARDINO  
 VIA DEGLI ZABARELLA 54 VIA S. BIAGIO 1

**PADOVA**



**PROGETTO**  
 DOTT. ARCHITETTO MORENO CARNIATO  
 Via Brigata Marche 53, 31100 TREVISO

**LABORAZIONE**  
 Servizi e Controlli per la Progettazione s.r.l.  
 via dello Squero 4, 31100 Treviso  
 tel 0422 412820 fax 0422 412821 E-mail: secpro@tin.it

**OGGETTO**  
 338 **PROGETTO**

**TITOLO**  
 PLANIMETRIA - ESTRATTO CATASTALE

DATA AGG.	FILE	DESCRIZIONE DELL'AGGIORNAMENTO	DESEGNAZIONE	APPR.

**EMISSIONE**

DATA PRIMA EMISSIONE	SCALA	FILE	ELABORATO N.
30/05/2013	1:500		12.7 PLA 00