

LEGENDA

- MURATURE ORIGINARIE IN SEDIME ORIGINARIO
- MURATURE RICOSTRUITE IN SEDIME ORIGINARIO

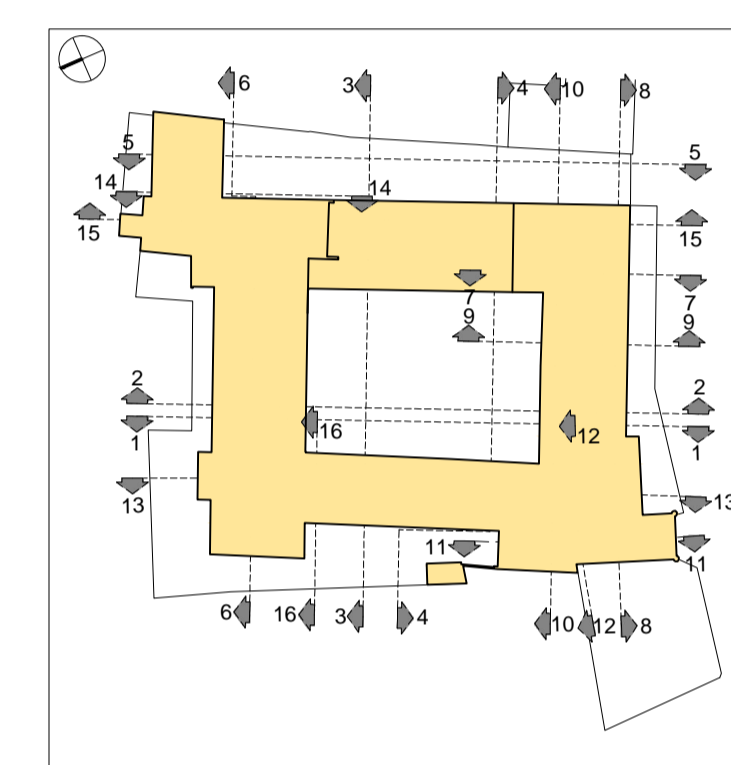

COMMITTENTE:



Beni Stabili Spa
 Sede legale: Via Piemonte, 38 - 00187 Roma
 tel. +39.06.36222.1 - 06.36222.745
 www.benistabili.it

PROGETTO:

RECUPERO
 COMPLESSO EDILIZIO
 ■ EX INTENDENZA DI FINANZA ■
 ■ EX CONVENTO DI S. BERNARDINO ■
 VIA DEGLI ZABARELLA 54 VIA S. BIAGIO 1
PADOVA

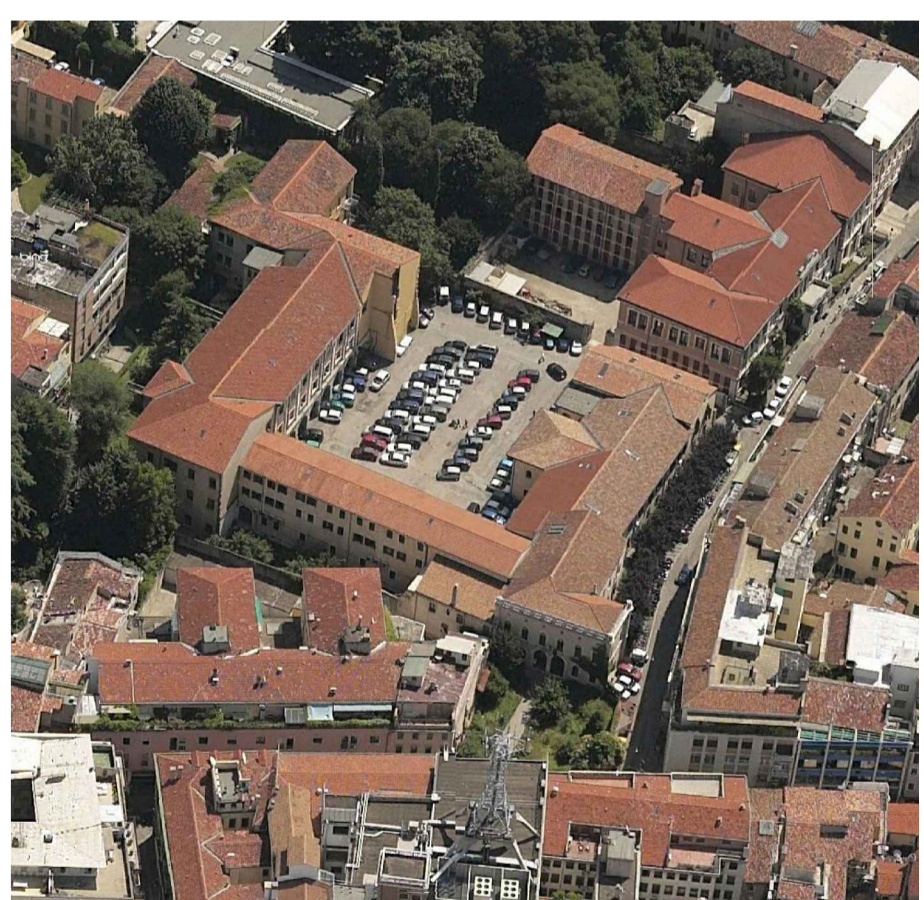

PROGETTO
 DOTT. ARCHITETTO MORENO CARNIATO
 Via Brigata Marche 53, 31100 TREVISO

LABORAZIONE
 Servizi e Controlli per la Progettazione s.r.l.
 Via dello Squero 4, 31100 Treviso
 tel 0422 412820 fax 0422 412821 E-mail: secpro@tin.it

**DOMANDA DI ADOZIONE
 E APPROVAZIONE P. U. A.**

OGGETTO	338 PROGETTO		
TITOLO	PIANO COPERTURA		
DATA AGG.	PR/18	FILE	DESCRIZIONE DELL'AGGIORNAMENTO
DESEGNATORE		APPR.	
EMISSIONE		ELABORATO N.	
DATA PRIMA EMISSIONE	12/12/2012	SCALA	1:200
DESEGNATO		APPROVATO	
			12.7 P 04