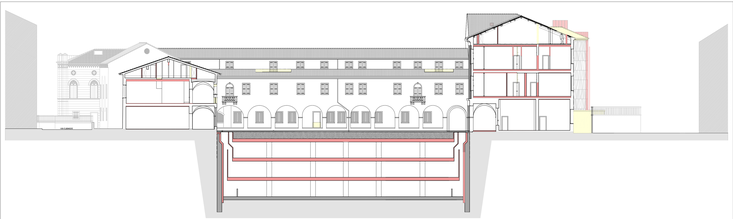

SEZIONE 1-1

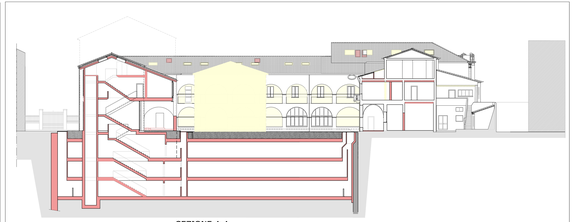

SEZIONE 4-4

LEGENDA

DEMOLIZIONE

COSTRUZIONE

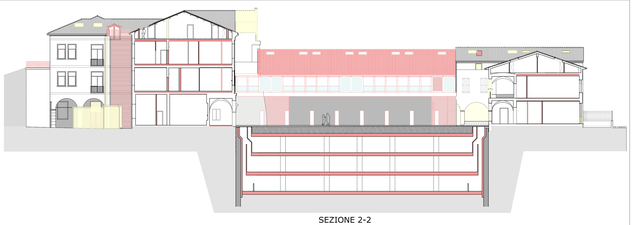

SEZIONE 2-2

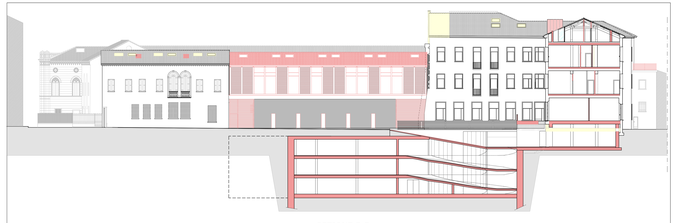

SEZIONE 5-5

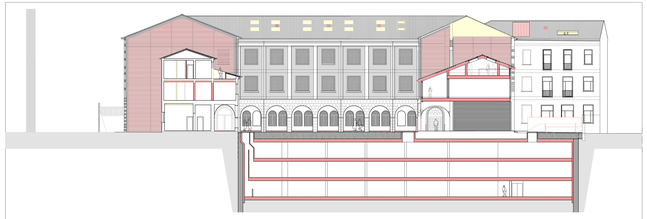

SEZIONE 3-3

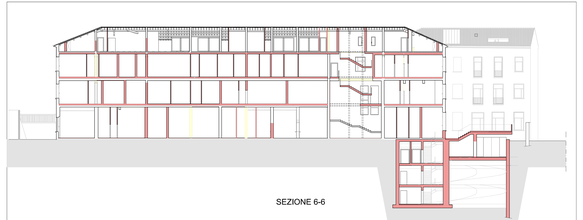

SEZIONE 6-6

COMMITTENTE:

Beni Stabili Spa
Sede legale: Via Piemonte 38 - 00187 Roma
tel. +39.06.36222.1 - 06.36222.745
www.benistabili.it

PROGETTO:

RECUPERO

COMPLESSO EDILIZIO
EX INTENDENZA DI FINANZA
EX CONVENTO DI S.BERNARDINO
VIA DEGLI ZABARELLA 54 VIA SJBIAGIO 1

PADOVA

DOTT. ARCHITETTO MORENO DANIATO
Via Brigata Pavia 31, 31100 TREVISO
tel 0422 412820 fax 0422 412821 E-mail: moreno@tin.it

Servizi e Controlli per la Progettazione s.r.l.
via delle Sguere 4, 31100 Treviso
tel 0422 412820 fax 0422 412821 E-mail: segreto@tin.it

DOMANDA DI ADOZIONE
E APPROVAZIONE P.U.A.

338 OGGETTO: PROGETTO - COMPARATIVA

TITOLO: SEZIONI 1-1, 2-2, 3-3, 4-4, 5-5 e 6-6

DATA ARCH.	REV. N°	FASE	DESCRIZIONE DELL'ELABORAZIONE	CODIFICA FILE	APPR.

VERSIONE:			ELABORATO N.:
DATA INIZIO ARCHITETTO	SCALA	FASE	
12/12/2012	1:200		12.7 CO 06
	DISEGNATO	APPROVATO	