

IPOTESI A STRALCIO SEZIONE 4 - 4

CRITERIO DI CORRISPONDENZA COPERTURA NEL PUNTO INDICATO

**IPOTESI
ADOTTATA**

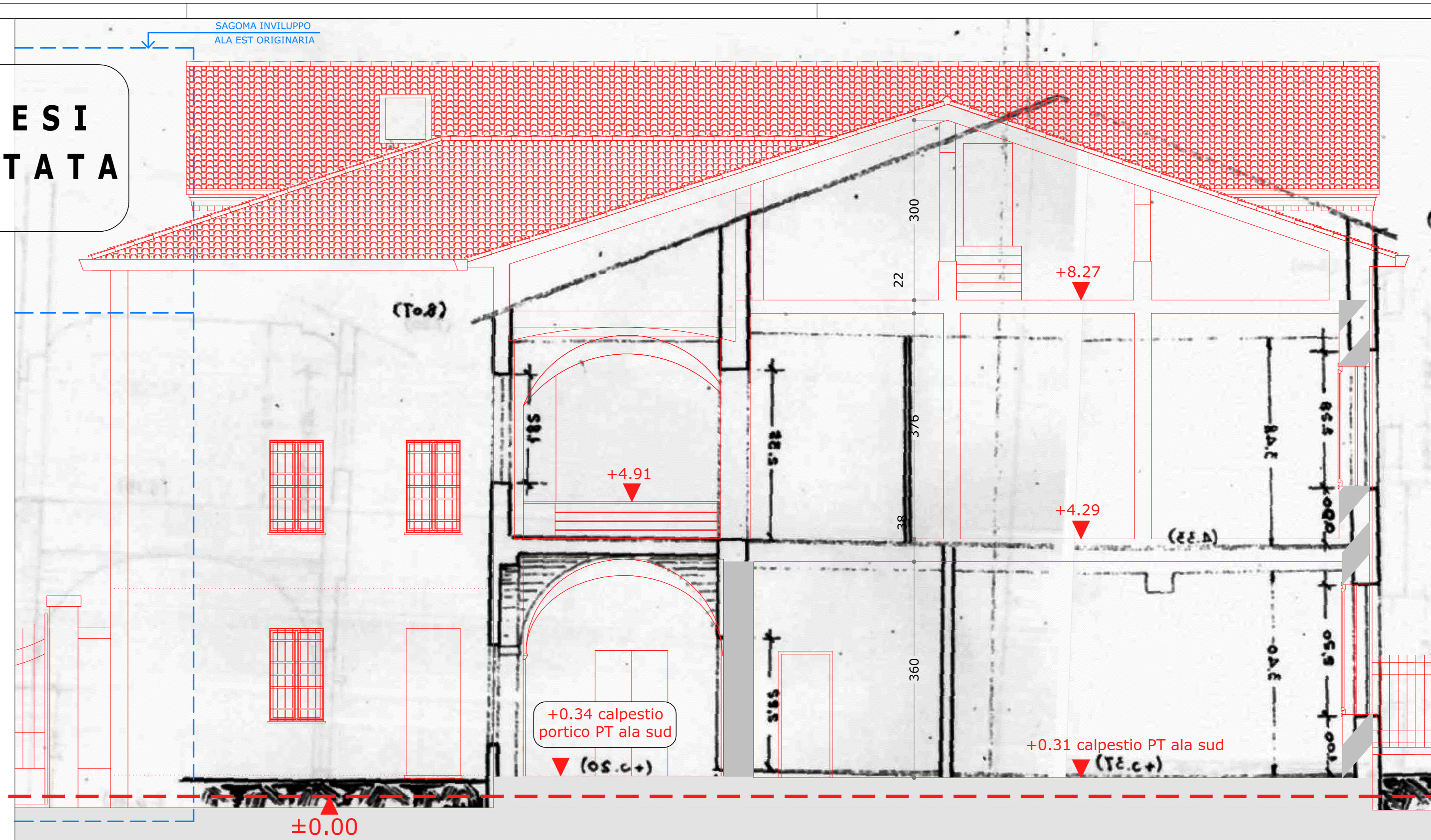

STRALCIO SEZIONE 2 - 2 - ALA SUD

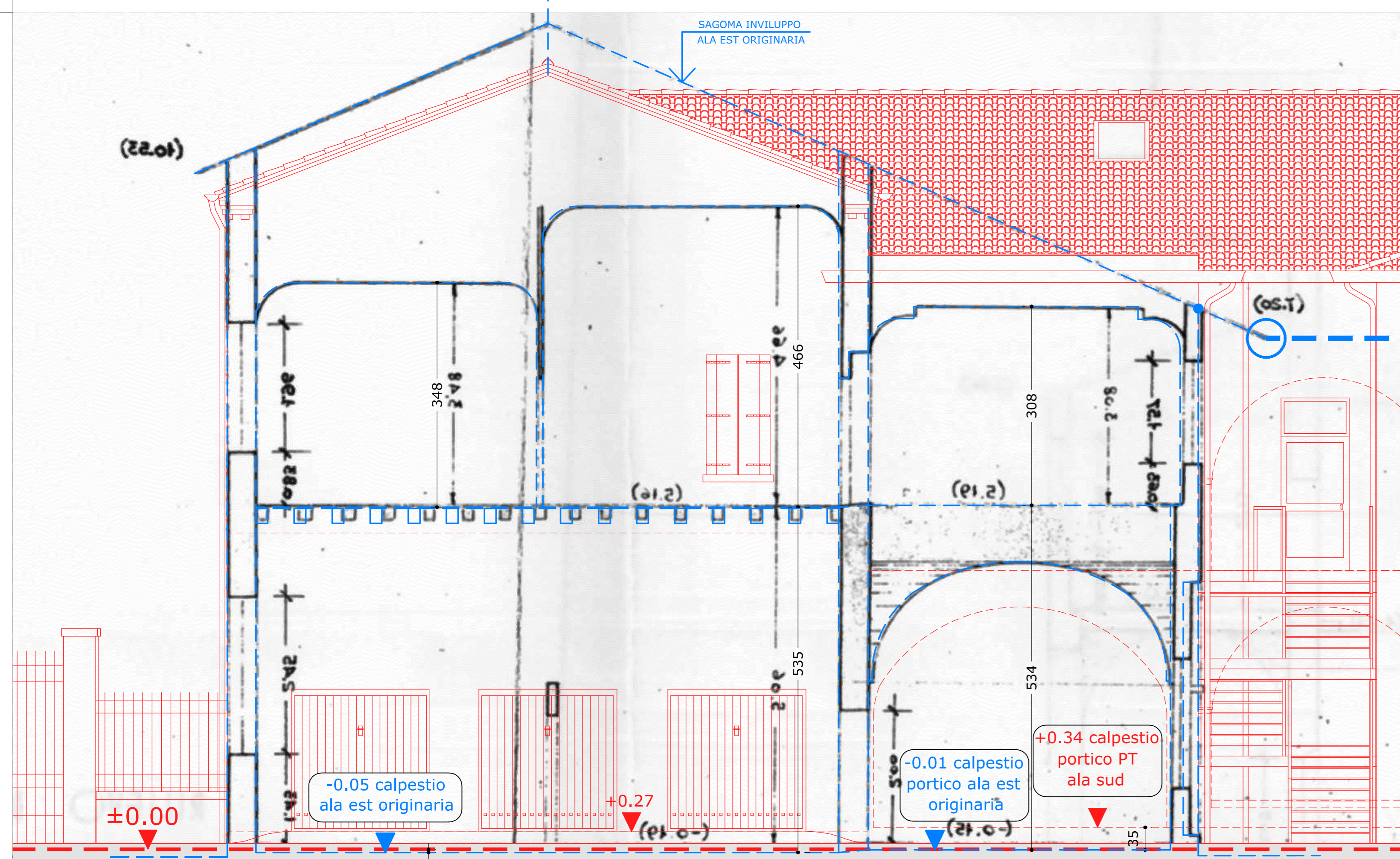

IPOTESI B STRALCIO SEZIONE 4 - 4 CRITERIO DI CORRISPONDENZA QUOTE PAV. PORTICO PIANO TERRA CON ALA SUD (+ 20-15=-35)

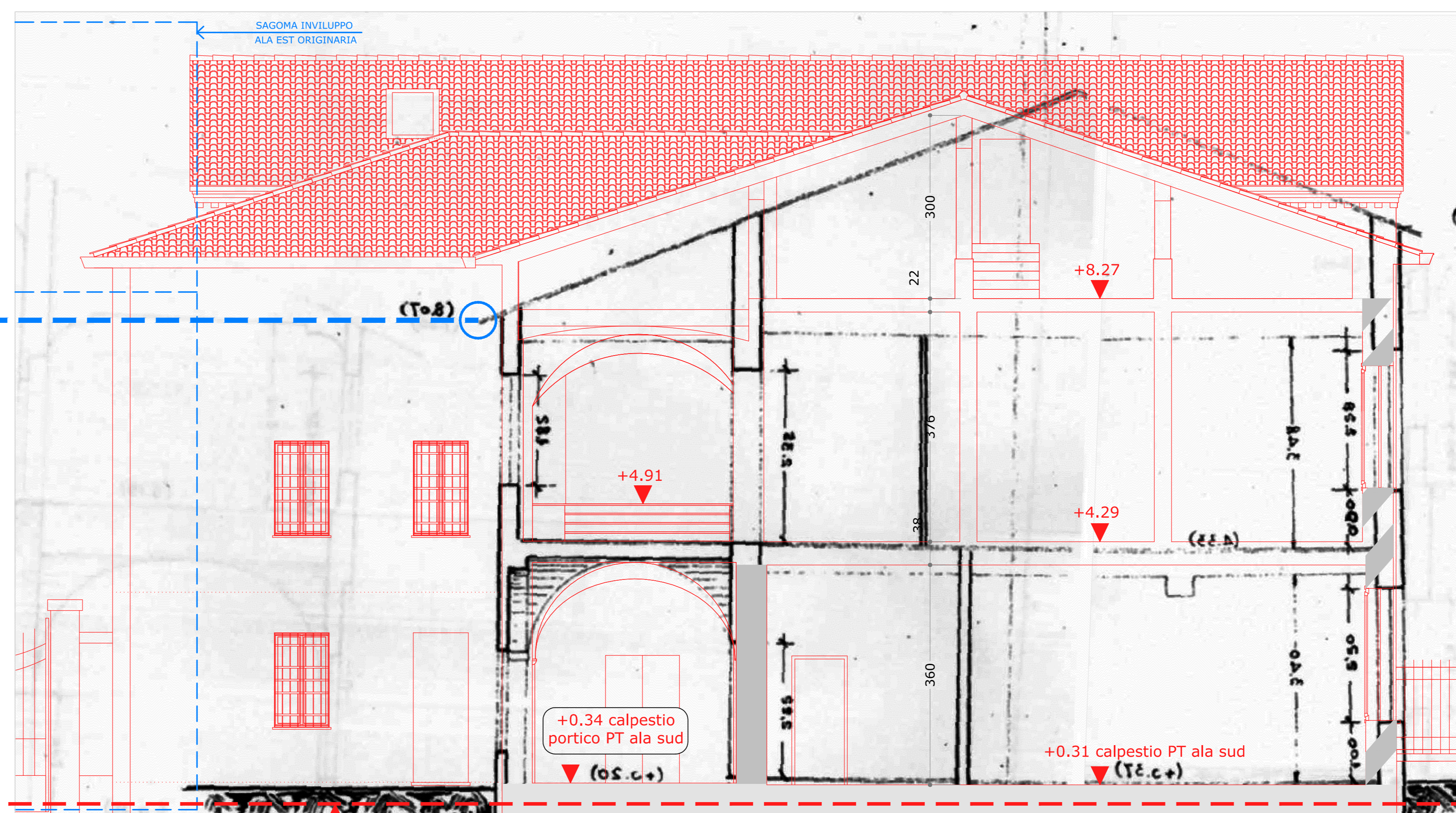

STRALCIO SEZIONE 2 - 2 - ALA SUD



COMMITTENTE:
Beni Stabili
UNA SOCIETÀ DI FONCIÈRE DES RÉGIONS

Sede legale: Via Piemonte, 38 - 00187 Roma
tel. +39.06.36222.1 - 06.36222.745
www.benistabili.it

PROGETTO:
RECUPERO
COMPLESSO EDILIZIO
EX INTENDENZA DI FINANZA
EX CONVENTO DI S. BERNARDINO
VIA DEGLI ZABARELLA 54 VIA S. BIAGIO 1
PADOVA

DOMANDA DI ADOZIONE
E APPROVAZIONE P.U.A.

PROGETTISTA:
DOTT. ARCHITETTO MORENO CARNIATO
Via Brigata Martiri 53, 31100 TREVISO

SECCO
Servizi e Controlli per la Progettazione s.r.l.
via della Spina 4, 31100 Treviso
tel 0422 412829 fax 0422 412821 e-mail: secco@secco.it

OGGETTO:
338 STATO ATTUALE

TITOLO:
ALA EST CONFRONTO RILIEVO 1937-ATTUALE IPOTESI A e B

DATA ANNO	REV. N°	FILE	DESCRIZIONE DELL'AGGIORNAMENTO	ELABORATORE	APPV.
EDIZIONE					
DATA PRIMA EDIZIONE	30/05/2013	SCALA	1:50	FILE	ELABORAZIONE N.
		DESSIGNATO	APPROVATO		12.6 SA 00