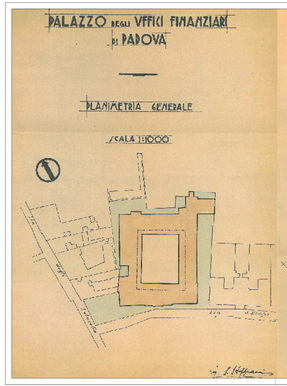

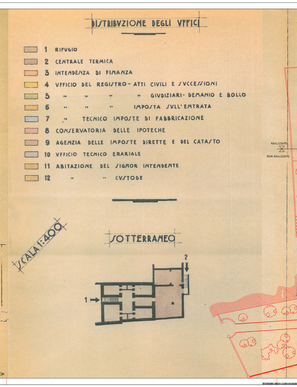

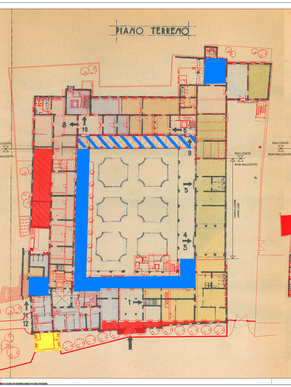

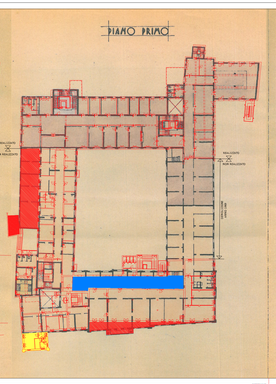

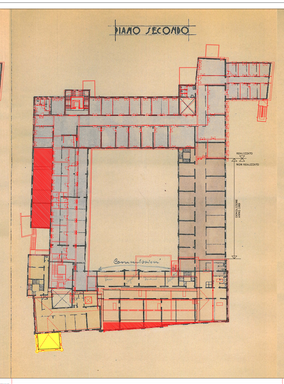

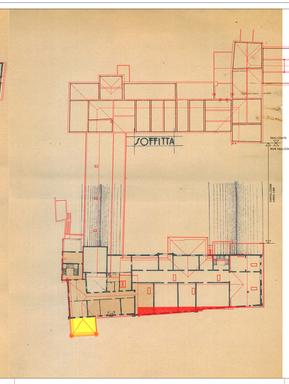

DOCUMENTO PROVENIENTE DA ARCHIVIO INTENDENZA DI FINANZA
VISIONATO CON RESPONSABILE AGENZIA DEL DEMANIO FILIALE VENETO
GEOM. RENATO MORBIATO

RILIEVO STATO ATTUALE

AMPLIAMENTI DI SAGOMA PREVISTI DAL PROGETTO ANNI '40 NON REALIZZATI

DEMOLIZIONE PREVISTE DAL PROGETTO ANNI '40 NON REALIZZATE

"RAFFORZAMENTO VOLTE A CROCIERA

"RAFFORZAMENTO VOLTE A CROCIERA
CON RICOSTRUZIONE ?

COMMITTENTE

Beni Stabili

LIVE BEYOND IN PERFECT ENERGY

Beni Stabili Spa
Sede legale: Via Piemonte, 38 - 00187 Roma
Tel. +39.06.36221 - Fax 39.06.36221745
www.beristabili.it

PROGETTO

RECUPERO

COMPLESSO EDILIZIO
• EX INTENDENZA DI FINANZA •
• EX CONVENTO DI S.BERNARDINO •
VIA DEGLI ZABARELLA 54 VIA S.BIAGIO 1

PADOVA

DOTT. ARCHITETTO NORENO CARGETTO
Via Brigata Marche 53, 31100 TREVISO

Studio Carretti per la Progettazione s.r.l.
Via Cavour 2/A, 31100 TREVISO
cf-piva 04.260.... Tel. 0422.412.022 - Email: carretti@tiscali.it

DOMANDA DI ADOZIONE
E APPROVAZIONE P.U.A.

338 OGGETTO: PLANIMETRIE DI ANALISI STORICA

TITOLO: CONFRONTO PROG. ANNI '40 - ATTUALE PIANI T-1-2-3

DATA M.G.	REV. N°	TITOLO	DESCRIZIONE DELLA ELABORAZIONE	DISEGNATORE	APPR.

DISEGNATORE				ELABORATO N.
DATA DISEGNO ORIGINALE	24/05/2012	SCALA 1:400	TITOLO	11 9
		DISEGNATO	DISEGNATO	