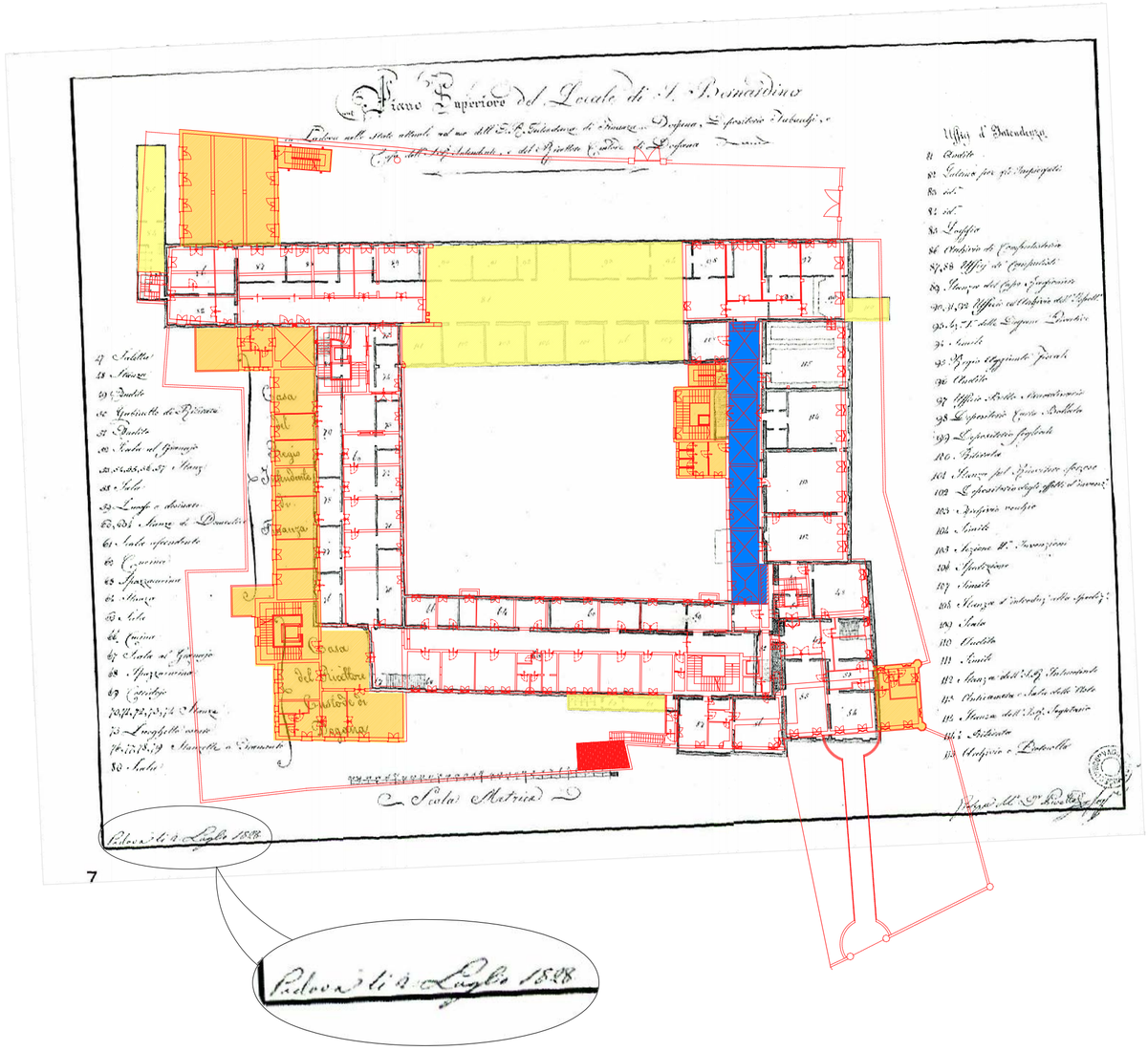

RILIEVO STATO ATTUALE

ALA EST demolita (1969)
E ALTRE PORZIONI DEMOLITE (VARI PERIODI)

ALLARGAMENTI ATTUALI (ANNI '40)

MANTENIMENTO VOLTE A CROCERA

MANTENIMENTO VOLTE A CROCERA
CON RICOSTRUZIONE

COMMITTENTE:

Beni Stabili Spa
Sede legale: Via Piemonte ,38 - 00187 Roma
tel. +39.06.36222.1 - 06.36222.745
www.benistabili.it

PROGETTO:

RECUPERO

COMPLESSO EDILIZIO
EX INTENDENZA DI FINANZA
EX CONVENTO DI S.BERNARDINO
VIA DEGLI ZABARELLA 54 VIA S.BIAGIO 1

PADOVA

PROGETTO
DOTT. ARCHITETTO MORENO CARNIATO
Via Brigata Marche 53, 31100 TREVISO

ELABORAZIONE
Servizi e Controlli per la Progettazione s.r.l.
via dello Squero 4, 31100 Treviso
tel 0422 412820 fax 0422 412821 E-mail: secpro@tin.it

DOMANDA DI ADOZIONE
E APPROVAZIONE P.U.A.

338 OGGETTO
PLANIMETRIE DI ANALISI STORICA

TITOLO
CONFRONTO PLANIMETRIA 1828 - ATTUALE PIANO PRIMO

DATA AGG.	REV. N°	FILE	DESCRIZIONE DELL'AGGIORNAMENTO	DISEGNATORE	APPR.

EMISSIONE			ELABORATO N.	
DATA PRIMA EMISSIONE 24/05/2012	SCALA 1:500	FILE	11	4
	DISEGNATO	APPROVATO		