

# COMUNE DI PADOVA

Programma di Riqualificazione Urbana P.R.U.  
"IL SUPERAMENTO DEI MARGINI"  
D.M. 21.12.94

## PARCO DELLE MURA ESTERNO AMBITO P.R.U.

OGGETTO: <b>PROGETTO</b>		TAV. N. <b>2</b>
SCALA: 1:250 1:500	DATA: OTTOBRE 2021	
FILE: PRLU.T7-26417	909_010_2021	
COMMITTENTE:	PROGETTISTA: Arch. Davide Tombolan Tombolan & Associati	DIR. LAVORI:
	CALC. C.A.	

- Legenda**
- PERIMETRO DEL PROGRAMMA DI RIQUALIFICAZIONE URBANA E DELLA VARIANTE AL PROGETTO URBANISTICO DEFINITIVO
  - PERIMETRO DEL PARCO DELLE MURA
  - "T7" UNITA' DI SPAZIO PER LA CONCENTRAZIONE DEI VOLUMI
  - AMBITO DEGLI INTERVENTI CONNESSI ALL'ATTUAZIONE DELL'UNITA' DI SPAZIO T7: "P1" UNITA' DI SPAZIO - VERDE PUBBLICO AMPLIAMENTO DEL PARCO DELLE MURA
  - Aree cedute al Comune di Padova con atto Notaio Lorenzo Robatto rep. 12732 del 29/07/2014 e con atto Notaio Valeria Zampagnone rep. 66 del 13/07/2020
  - AREA VERDE
  - PERCORSI CICLOPEDONALI IN PROGETTO

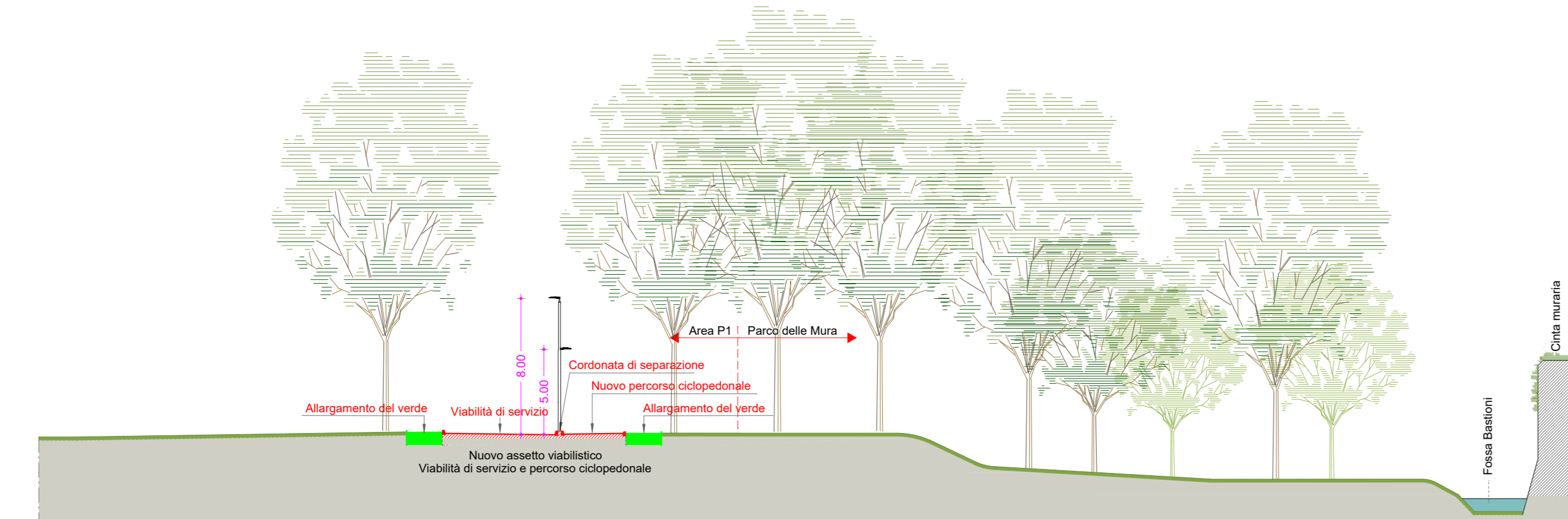
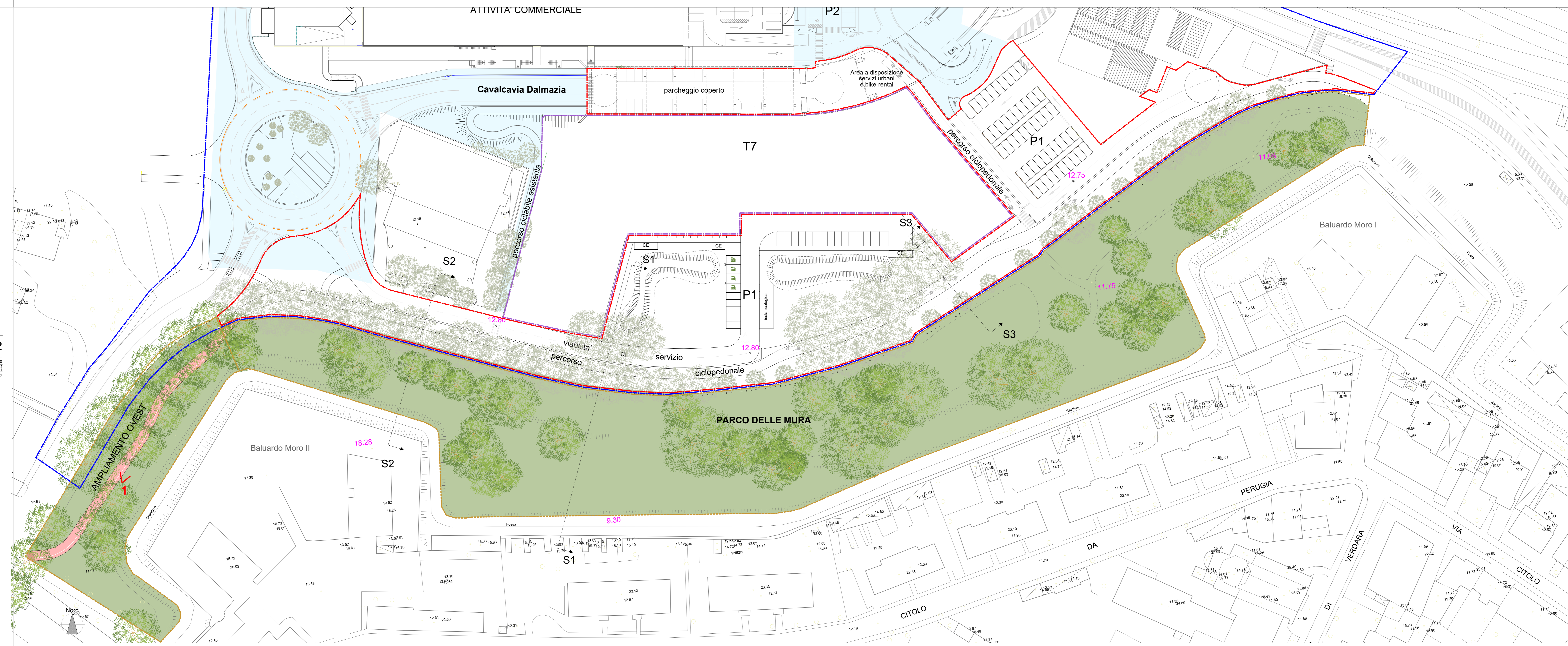

SEZ. S1 PROGETTO

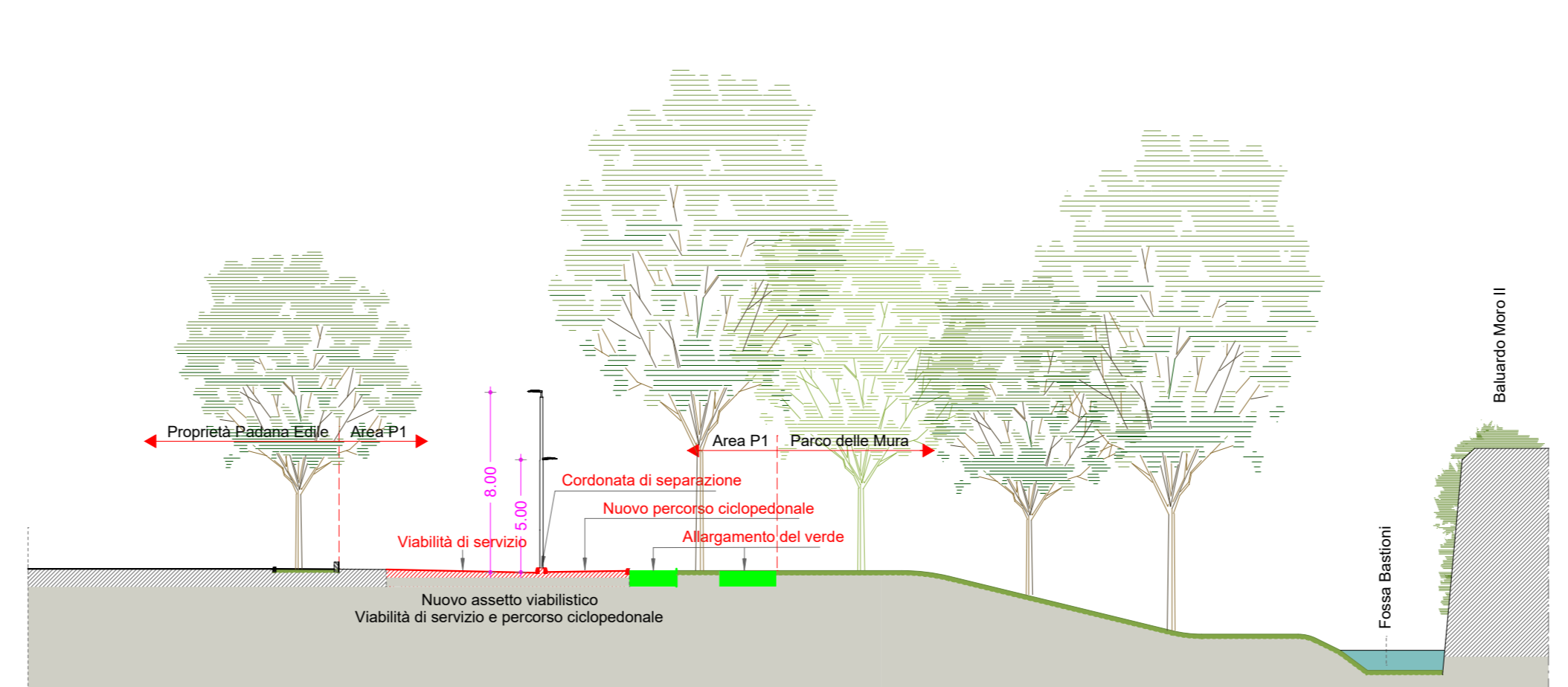

SEZ. S2 PROGETTO

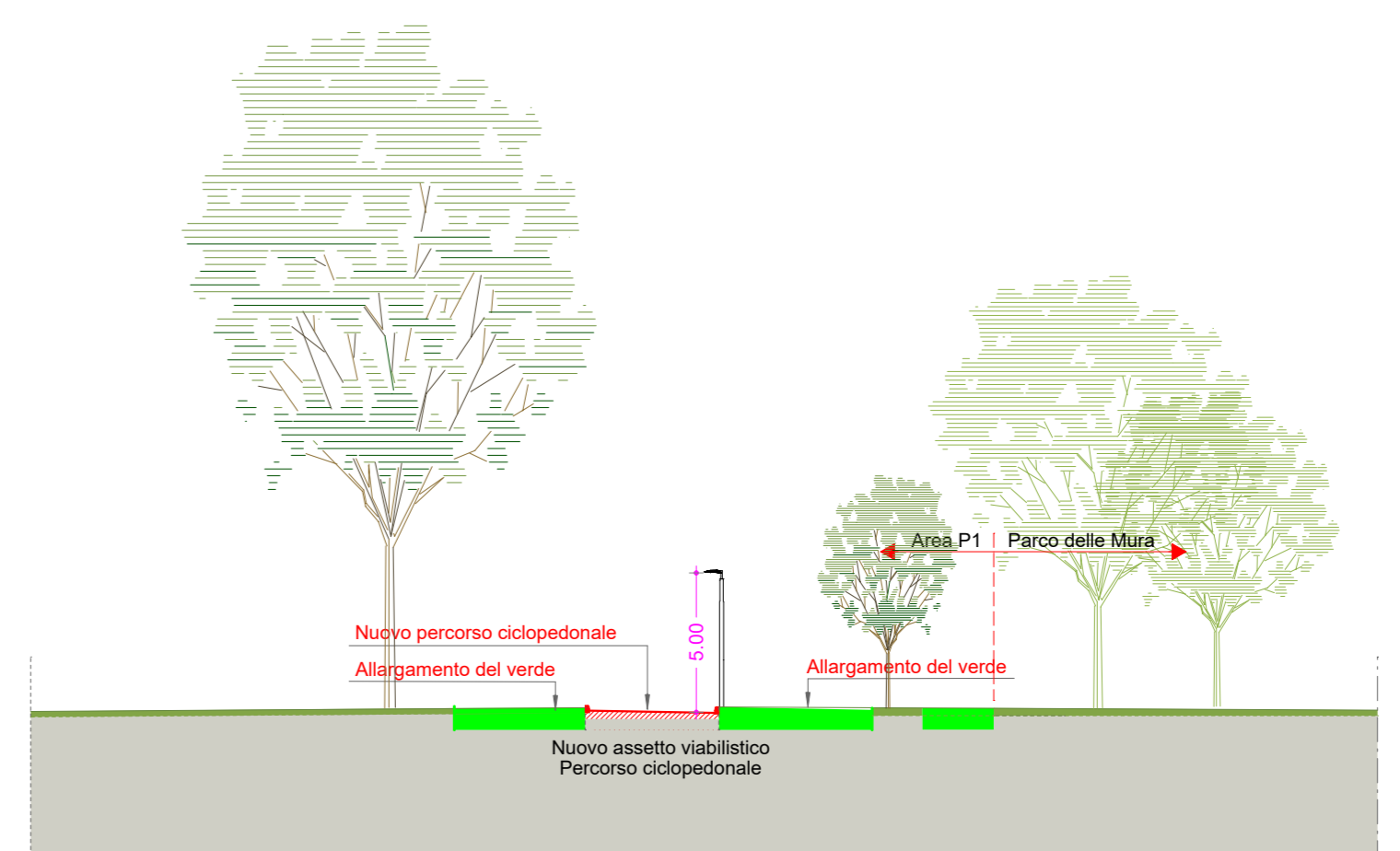

SEZ. S3 PROGETTO



VISTA 1