

**VARIANTI APPROVATE CON DELIBERA DI GIUNTA REGIONALE E CONSIGLIO COMUNALE**

VARIANTE	FOGLIO	OGGETTO DELLA VARIANTE	DELIBERA DI APPROVAZIONE	EFFICACIA DAL
24	4	Variante parziale al P.R.G. di interruzione dei vincoli per la realizzazione di una pista ciclopedonale in Via Zize - Induno.	D.C.C. n° 17 del 03-Mar-2014	05-Apr-2014
25	6	Variante parziale al P.R.G. per la realizzazione di una pista ciclopedonale in Via Felice.	D.C.C. n° 16 del 09-Mar-2014	05-Apr-2014
26	3	Variante parziale al P.R.G. per la retroazione vincoli finalizzata alla realizzazione di un plesso scolastico in via della Biada.	D.C.C. n° 41 del 07-Apr-2014	09-Mag-2014
27	4-5	Variante al P.R.G. per la realizzazione nuovo Polo Scolastico a Montebelluna, con destinazione urbanistica da area per servizi a zona di perequazione integrata.	D.C.C. n° 78 del 01-Dic-2014	19-Dic-2014
28	7	Variante parziale P.R.G. per l'individuazione di una nuova zona di degrado tra le vie Euganea e Moro.	D.C.C. n° 77 del 01-Dic-2014	19-Dic-2014
29	4	Piano delle interconnessioni immobiliari anno 2014. Variante allo strumento urbanistico generale ai sensi dell'art. 35 della L.R. n. 11 del 10/02/2010.	D.C.C. n° 7 del 23-Feb-2015	07-Mar-2015
30	4	Variante urbanistica provvisoria ai sensi del D.lgs. 156/2006 e succ. mod. (ex Min. - Soc. Coop. Soc. S.p.A.).	D.C.C. n° 29 del 23-Apr-2015	16-Mag-2015
31	12	Variante al Piano degli interventi per la retroaz. del vincolo finalizzata alla realiz. di un bacino di espansione dello scolo Tenacore.	D.C.C. n. 61 del 14-Ser-2015	02-Ott-2015
32	4-7-8	Variante N.T.A. del Piano degli interventi relativo all'art. 21 "Zona Industriale" ai sensi dell'art. 18, l. 31/2004.	D.C.C. n. 62 del 14-Ser-2015	02-Ott-2015
33	4-8	Variante al P.I. ai sensi della L.R. 10/2012 e L.R. 11/2004, per l'adeguamento previsioni del Piano del Commercio al dettaglio in area privata.	D.C.C. n. 63 del 14-Ser-2015	02-Ott-2015
34	6	Variante al Piano degli interventi per il cambio della destinazione urbanistica della Caserma Romagnoli, ai sensi art. 18, l. 31/2004.	D.C.C. n. 64 del 05-Ott-2015	22-Ott-2015
35	4	Variante al P.I. per la retroazione vincolo, finalizzata alla realizzazione pista ciclopedonale tra via Zize e via A. da Murano.	D.C.C. n. 65 del 05-Ott-2015	22-Ott-2015
36	16	Variante al P.I. per la realizzazione di una pista ciclopedonale e pista per la mobilità su via A. da Rilo, in accordo con Comune di Ponte San Pietro.	D.C.C. n. 66 del 05-Ott-2015	22-Ott-2015
37	7	Variante urbanistica provvisoria ai sensi del D. Lgs. 156/2006 e succ. mod. (ex Min. - Soc. Coop. Soc. S.p.A.).	D.C.C. n. 69 del 05-Ott-2015	17-Ott-2015
38	7	Variante al P.I. per la realizzazione di un parcheggio in via Aspetti, angolo via Lombardo.	D.C.C. n. 21 del 07-Mar-16	23-Mar-2016
39	4	Variante al P.I. per la realizzazione di un parcheggio tra le vie Aspetti e Vesaglio.	D.C.C. n. 20 del 07-Mar-16	23-Mar-2016
40	1-16	Variante al P.I. per l'adeguamento alle norme e direttive del PAT, con approvazione degli embiti ricettivi.	D.C.C. n. 34 del 09-Mag-16	30-Mag-2016

**MODIFICHE APPROVATE CON DELIBERA DEL CONSIGLIO COMUNALE senza variante al P.R.G.**

VARIANTE	FOGLIO	OGGETTO DELLA MODIFICA	DELIBERA DI APPROVAZIONE	EFFICACIA DAL
3	7	Modifica parziale della destinazione di un'area per servizi pubblici di quartiere da "Area per verde pubblico ed attrezzato" ad "Area per servizi pubblici ed attrezzature sportive parrocchiali" presso il Parco Melloni.	D.C.C. n° 123 del 30-Nov-09	14-Dic-2009
4	12	Modifica della destinazione specifica del P.R.G. ai sensi dell'art. 12 NTA di un'area in zona Granse.	D.C.C. n° 58 del 12-lug-10	26-lug-2010
4	12	Modifica della destinazione specifica del P.R.G. ai sensi dell'art. 12 NTA di un'area in zona Granse.	D.C.C. n° 58 del 12-lug-10	26-lug-2010
5	4	Modifica ai sensi art. 32 area in via Jacopo da Ponte.	D.C.C. n° 9 del 11-Feb-2014	24-Feb-2014
6	6	Modifica destinazione urbanistica di 2 aree all'interno di un ambito per "zone di interesse generale" da "Attrezzature per istruzione" ad "Attrezzature per igiene e sanità" nel complesso locaie Sanzani ai Colli.	D.C.C. n° 26 del 17-Mar-2014	29-Mar-2014
7	11	Modifica della destinazione urbanistica di un'area in Via del Comandante.	D.C.C. n° 26 del 02-Apr-2015	18-Nov-2015
8	7	Modifica al P.I. per la riclassificazione di un'area da servizi pubblici di quartiere "verde pubblico parcheggio" (109/P) ad "Area di interesse generale" (109/P).	D.C.C. n° 50 del 20-lug-2015	09-Ago-2015

**ADEGUAMENTI**

VARIANTE	FOGLIO	OGGETTO DELLA MODIFICA	DELIBERA DI APPROVAZIONE	EFFICACIA DAL
1	3-4-7	Adeguamento del P.R.G. a seguito dell'approvazione del progetto della nuova linea AV-AC Verona - Padova.	CIR n° 94 del 26-Mar-06	09-Dic-2006 (564 n° 273 del 23-Nov-01)
2	12-13	Progetto definitivo "Autostrada A33 Bo-Pd - Lavori di ricostruzione della stazione di Padova zona industriale e interconnessione tra industriale Area A33.	Dev. Min. Infrastr. Trais n° 2001 del 22-Feb-10	22-Feb-2010

\* La numerazione delle varianti inizia con la variante P.R.G. per la digitalizzazione delle previsioni urbanistiche, nell'aggiornamento cartografico pubblicato in data 04 Febbraio 2009.

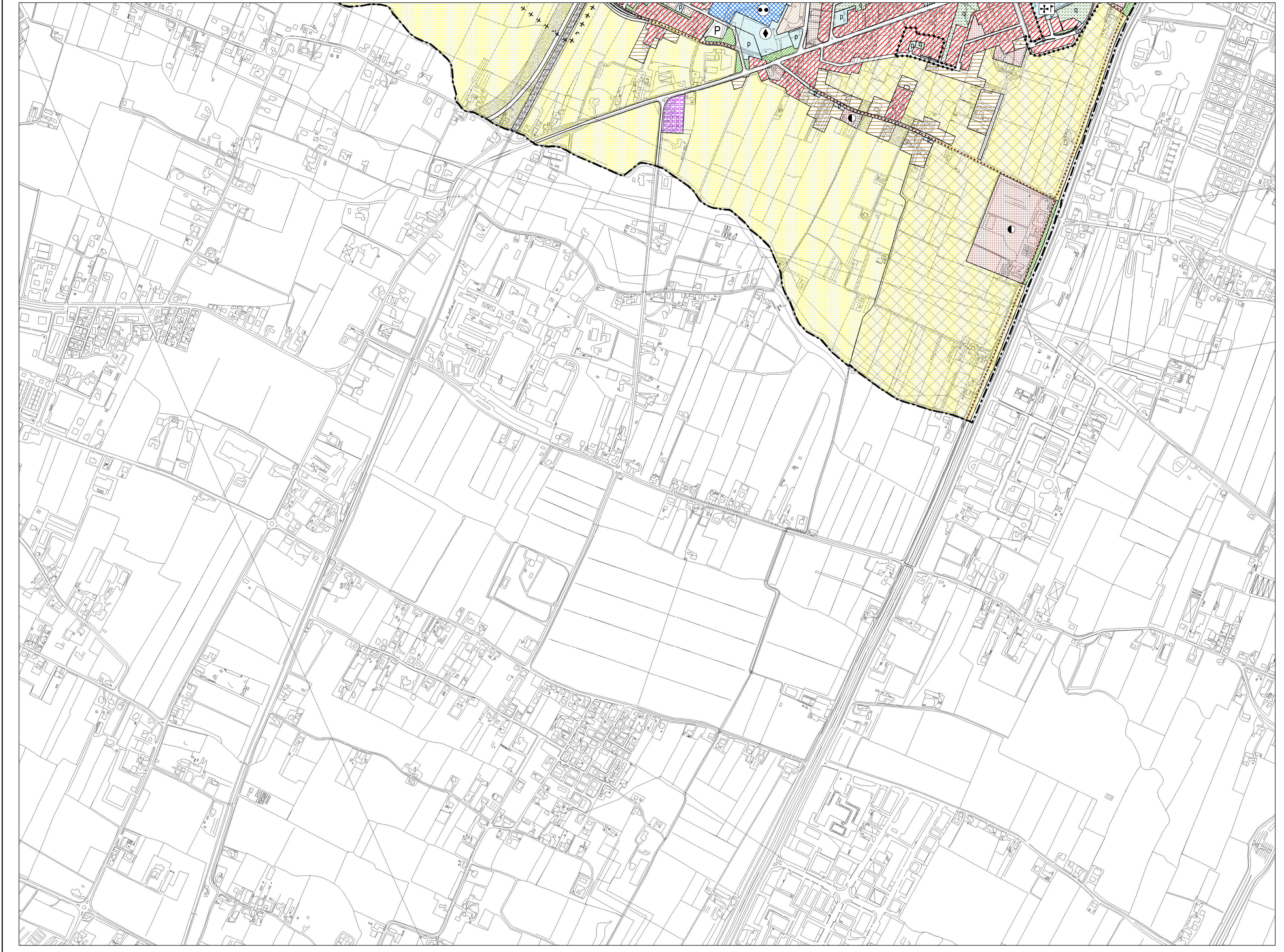

**LEGENDA**

- CENTRO STORICO - PARTE III<sup>a</sup> NTA**
- Perimetro della zona del centro storico - Art. 41
  - Perimetro delle zone di degrado nella zona del centro storico. numero specifico delle aree disciplinate dall'art. 49 - prescrizioni particolari.
  - Perimetro degli strumenti urbanistici attuativi nella zona del centro storico. numero specifico delle aree disciplinate dall'art. 49 - prescrizioni particolari.
  - Perimetro degli strumenti urbanistici attuativi già attuati e/o approvati nella zona del centro storico - Art. 46
  - Ambiti di deroga - Art. 43

Le previsioni di PRG riguardanti le modalità di intervento e le destinazioni d'uso sono rappresentate nelle planimetrie di PRG in scala 1:1.000 rispettivamente della serie B1 e della serie B2.

- RESIDENZA - Art. 10 e 11**
- Zona residenziale 1 di completamento - Art. 12
  - Zona residenziale 2 di completamento - Art. 13
  - Zona residenziale 3 di completamento - Art. 14
  - Zona residenziale 4 di completamento - Art. 15
  - Zona residenziale 4 di espansione - Art. 15
  - Zona residenziale 5 di conservazione - Art. 17
  - Zona residenziale speciale - Art. 15 bis
  - Zona di perequazione ambientale - Art. 16
  - Zona di perequazione integrata - Art. 16
  - Zona di perequazione urbana - Art. 16
  - Zona residenziale compresa nel perimetro della ZIP - Art. 21
  - Zona di degrado esterne al Centro Storico - Art. 15 bis
  - Zona insediativa periurbana - Art. 19 bis

- ZONE AGRICOLE - Art. 20**
- Zona agricola - sottozona E2
  - Zona agricola - sottozona E2 di Tutela
  - Zona agricola - sottozona E3 di Tutela

- EDILIZIA ECONOMICA E POPOLARE**
- Zona destinata all'edilizia residenziale pubblica - Art. 18
  - Area inclusa nel piano di zona per l'edilizia economica e popolare - Art. 18 bis

- DIREZIONALE, COMMERCIALE, INDUSTRIALE, RESIDENZIALE**
- Area per attrezzature stradali - Art. 27
  - Zona direzionale (zona a diverso indice di edificazione) - Art. 19
  - Zona industriale - Art. 21
  - Zona polifunzionale artigianale commerciale di trasformazione con destinazione specifica e aree di rispetto - Art. 22 ter
  - Zona polifunzionale commerciale artigianale - Art. 22 bis
  - Zona polifunzionale commerciale artigianale per le attività di rottamazione - Art. 22 bis
  - Zona polifunzionale di trasformazione - Art. 22
  - Zona di trasformazione integrata - Art. 17 bis

- TUTELE**
- Zona a destinazione privata soggetta a tutela dello stato di fatto - Art. 23
  - Zona a destinazione privata soggetta a tutela dello stato di fatto inclusa nel perimetro del parco per impianti sportivi e attrezzature di interesse territoriale - Art. 23
  - Zona di tutela delle unità insediative di interesse storico - architettonico - ambientale esterne al centro storico - Art. 24

- VERDE**
- Area a parco per impianti sportivi e attrezzature di interesse territoriale - Art. 30
  - Area per verde pubblico attrezzato di interesse generale - Art. 29
  - Area per verde pubblico di interesse generale nel territorio esterno al centro storico - Art. 28
  - Area di rispetto - Art. 33

- AREE PER SERVIZI SENZA DESTINAZIONE SPECIFICA**
- Area per servizi di interesse generale - Art. 25
  - Area per servizi pubblici di quartiere - Art. 32

- AREE PER SERVIZI PUBBLICI DI QUARTIERE - Art. 32**
- ISTRUZIONE (gestione pubblica)
  - PARCHEGGI
  - SERVIZI CIVICI (interesse comune)
  - SERVIZI RELIGIOSI (interesse comune)
  - ATTREZZATURE SPORTIVE PARROCCHIALI (interesse comune)
  - SERVIZI RELIGIOSI ED ATTREZZATURE SPORTIVE PARROCCHIALI (interesse comune)
  - VERDE PUBBLICO ED ATTREZZATO

- SERVIZI DI INTERESSE GENERALE - Art. 25**
- Aeroporto
  - Attrezzature di interesse generale a servizio dell'aeroporto
  - Attrezzature di interesse generale a servizio della zona industriale
  - Attrezzature assistenziali
  - Attrezzature per l'igiene e la sanità
  - Attrezzature per l'istruzione
  - Attrezzature sociali
  - Uffici amministrativi
  - Attrezzature sportive e per il tempo libero
  - Autosilos
  - Azienda trasporto pubblico
  - Carceri
  - Centri di interesse scientifico
  - Cimiteri
  - Dogana
  - Vigili del fuoco, polizia, carabinieri
  - Impianti anonari
  - Impianti militari
  - Impianti tecnologici
  - Istituzioni religiose di livello urbano
  - Poste e telefoni
  - Stazione autofilinoe
  - Università
  - Fiera, centro congressi, attrezz. ricettive, attività commerciali, pubblici esercizi e relativi servizi

- INFRASTRUTTURE E VIABILITA'**
- Area per impianti ferroviari - Art. 34
  - Area per parcheggi principali - Art. 26
  - Area di riserva per la realizzazione di percorsi integrativi pedonali - ciclabili - veicolari
  - CORRIDOIO TAV (Nuova linea AV-AC Verona - Padova)
  - Percorsi di interesse paesaggistico - Art. 20
  - Sedi stradali - Art. 35

- PERIMETRI**
- Confine del territorio comunale
  - Perimetro delle aree sottoposte a strumento urbanistico attuativo - Art. 3
  - Perimetro della zona industriale - commerciale e del porto fluviale approvata con L. n° 739 del 01/10/1969, aggiornata con D.G.R. n° 2651 del 27/04/1990 - Art. 21
  - Perimetro accordi tra soggetto pubblico e privato - Art. 15.3
  - Perimetro delle aree incluse negli accordi di programmi - Art. 36 bis
  - Perimetro dei parchi commerciali - Art. 8 bis
  - Perimetro del parco per impianti sportivi e attrezzature di interesse territoriale - Art. 30
  - Perimetro delle aree incluse nel piano di zona per l'edilizia economica e popolare - Art. 18 bis
  - Perimetro ricognitivo vincolo aeroportuale
  - Area interessata da VARIANTE SUAP
  - Area incluse nel perimetro di strumenti urbanistici attuativi e PIRUEA approvati e/o in fase di attuazione - Art. 36
  - Area incluse nel perimetro di strumenti urbanistici attuativi e PIRUEA approvati e/o in fase di attuazione senza la descrizione della zonizzazione - Art. 36
  - Perimetro Varianti Provvisorie (D. Lgs. 156/2006 e s.m.)
  - Perimetro ZIP Nord - Art. 21
  - Perimetro area intermodale - Art. 25