

(ex Piano Regolatore Generale)  
ELABORATO REDATTO AI SENSI DEL PUNTO 2 DEL DISPOSITIVO DELLA DELIBERAZIONE DI GIUNTA REGIONALE N. 962 DEL 18-02-1983 E AGGIORNATO SULLA SCORTA DELLE SUCCESSIVE VARIANTI E MODIFICHE APPROVATE.

VARIANTI MODIFICHE ADEGUAMENTI	18	19	20	21	22	23	24	25	26	27	28	29	30	31	32	33	34	35	36	37
	1	2	3	4	5	6	7	8												
	1	2																		

Capo Settore Urbanistica e Servizi Catastrali ed Interventi  
Arch. F. Fabris

Scala 1:5.000

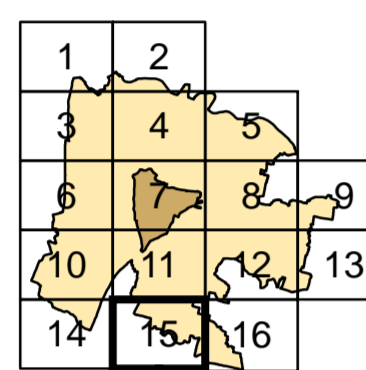
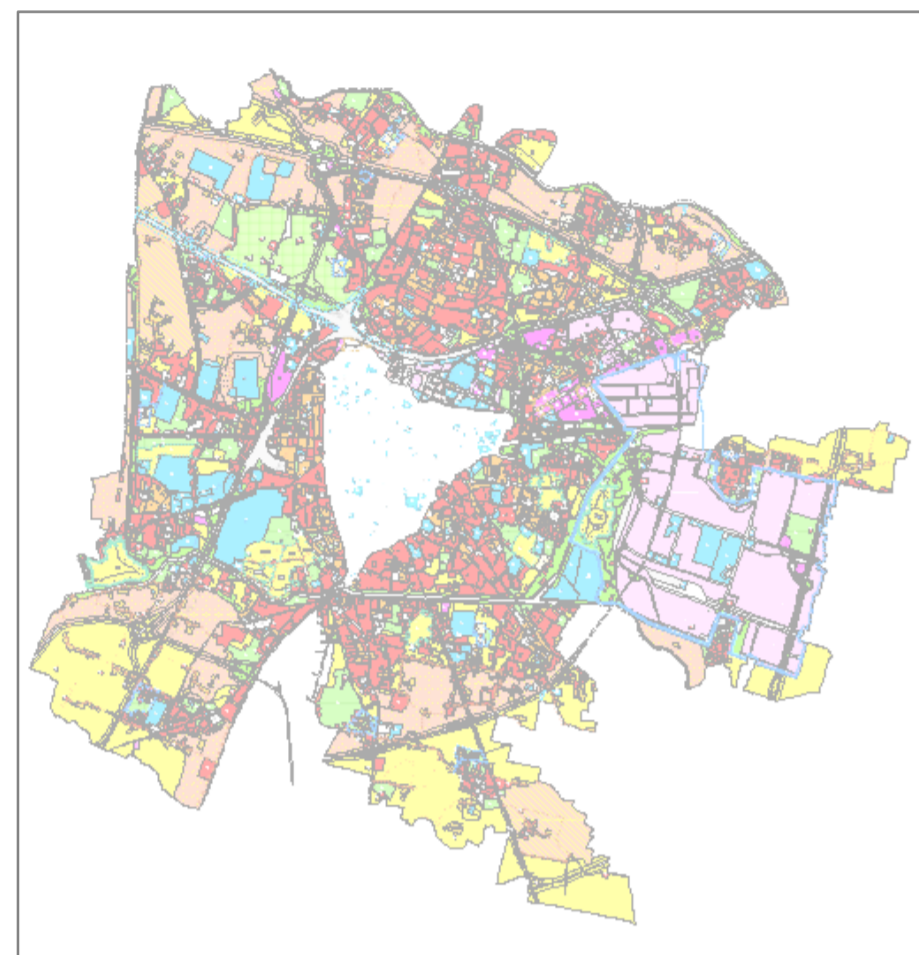

AGGIORNAMENTO ALLA DATA DEL 28 OTTOBRE 2015

VARIANTI APPROVATE CON DELIBERA DI GIUNTA REGIONALE E CONSIGLIO COMUNALE

VARIANTE n°	FOGLIO n°	OGGETTO DELLA VARIANTE	DELIBERA DI APPROVAZIONE	EFFICACIA DAL
24	4	Variante parziale al P.R.G. di riparazione dei vincoli per la realizzazione di una pista ciclopedonale in via Zize - Indorno.	D.C.C. n° 17 del 03-Mar-2014	05-Apr-2014
25	6	Variante parziale al P.R.G. per la realizzazione di una pista ciclopedonale in via Polesa	D.C.C. n° 16 del 03-Mar-2014	05-Apr-2014
26	3	Variante parziale al P.R.G. per la realizzazione di una pista ciclopedonale in via della Busca	D.C.C. n° 43 del 07-Apr-2014	09-Mag-2014
27	4-5	Variante al P.R.G. per la realizzazione nuovo Polo Scolastico a Montebelluna con destinazione urbanistica da area per servizi a zona di parcheggio integrata	D.C.C. n° 78 del 03-Ott-2014	19-Ott-2014
28	7	Variante parziale al P.R.G. per l'individuazione di una nuova zona di degrado tra le vie Euganea e Moto	D.C.C. n° 77 del 03-Ott-2014	19-Ott-2014
29	7	Piano delle alienazioni immobiliari anno 2014. Variante allo strumento urbanistico generale ai sensi dell'art. 30 della L.R. n. 11 del 16/02/2010	D.C.C. n° 7 del 23-Feb-2015	07-Mar-2015
30	4	Variante urbanistica provvisoria ai sensi del D.Lgs. 154/2006 e succ. mod. (La Pro - Soc. Coop. So. La Re.)	D.C.C. n° 29 del 23-Apr-2015	18-Mag-2015
31	12	Variante al Piano degli Interventi per la riforma del vincolo finalizzata alla realizzazione di un bacino di espansione dello scolo Torreggata	D.C.C. n. 61 del 14-Sep-2015	02-Ott-2015
32		Variante N.7.A del Piano degli Interventi relativo all'art. 21 "Zona Industriale" ai sensi dell'art.18 L.R. 11/2004	D.C.C. n. 62 del 14-Sep-2015	02-Ott-2015
33	4-8	Variante al P.I. ai sensi della L.R. 10/2002 e L.R. 11/2004, per l'adeguamento previsioni del "Piano del Comune al dettaglio su area privata"	D.C.C. n. 63 del 14-Sep-2015	02-Ott-2015
34	6	Variante al Piano degli Interventi per il cambio della destinazione urbanistica della Caserma Romagnoli, ai sensi art. 18 L.R. 11/2004	D.C.C. n. 64 del 05-Ott-2015	22-Ott-2015
35	4	Variante al P.I. per la realizzazione vincolo, finalizzata alla realizzazione pista ciclopedonale tra via Zize e via A. da Murano	D.C.C. n. 65 del 05-Ott-2015	22-Ott-2015
36	16	Variante al P.I. per la realizzazione di una pista ciclopedonale e pedonale su via da Rio, in accordo con Comune di Montebelluna	D.C.C. n. 66 del 05-Ott-2015	22-Ott-2015
37	7	Variante urbanistica provvisoria ai sensi del D. Lgs. 154/2006 e succ. mod. (La Pro - Soc. Coop. So. La Re.)	D.C.C. n. 69 del 05-Ott-2015	17-Ott-2015

MODIFICHE APPROVATE CON DELIBERA DEL CONSIGLIO COMUNALE senza variante al P.R.G.

VARIANTE n°	FOGLIO n°	OGGETTO DELLA MODIFICA	DELIBERA DI APPROVAZIONE	EFFICACIA DAL
3	7	Modifica parziale della destinazione di un'area per servizi pubblici di quartiere ed "Area per servizi pubblici ed attrezzature sportive parrocchiali" presso il P.leo Melloni	D.C.C. n° 123 del 30-Nov-09	14-Ott-2009
4	12	Modifica della destinazione specifica del P.R.G. ai sensi dell'art. 18 della L.R. n. 11 del 16/02/2010	D.C.C. n° 18 del 12-lug-10	26-lug-2010
5	4	Modifica ai sensi art. 52 area in via Jacopo da Ponte	D.C.C. n° 9 del 11-Feb-2014	24-Feb-2014
6	6	Modifica destinazione urbanistica di 2 aree all'interno di un'area per "servizi di interesse generale" da "attrezzature per l'istruzione" ed "attrezzature per igiene e sanità" nel complesso scolastico Montebelluna	D.C.C. n° 26 del 17-Mar-2014	29-Mar-2014
7	11	Modifica della destinazione urbanistica di un'area via del Commissario	D.C.C. n° 26 del 02-Apr-2015	18-Nov-2015
8	7	Modifica al P.I. per la riclassificazione di un'area da servizi pubblici di quartiere - verde pubblico a parcheggio. 10V.Pa	D.C.C. n° 10 del 20-lug-2015	09-Ago-2015

ADEGUAMENTI

VARIANTE n°	FOGLIO n°	OGGETTO DELLA MODIFICA	DELIBERA DI APPROVAZIONE	EFFICACIA DAL
1	3-4-7	Adeguamento del P.R.G. a seguito dell'approvazione del progetto della nuova linea AV-AC Verona - Padova	OPC n° 56 del 26-Mar-06	09-Ott-2006 (SU n° 273 del 23-Nov-06)
2	12-13	Progetto dell'intersezione 103-104-105-106-107-108-109-110-111-112-113-114-115-116-117-118-119-120-121-122-123-124-125-126-127-128-129-130-131-132-133-134-135-136-137-138-139-140-141-142-143-144-145-146-147-148-149-150-151-152-153-154-155-156-157-158-159-160-161-162-163-164-165-166-167-168-169-170-171-172-173-174-175-176-177-178-179-180-181-182-183-184-185-186-187-188-189-190-191-192-193-194-195-196-197-198-199-200-201-202-203-204-205-206-207-208-209-210-211-212-213-214-215-216-217-218-219-220-221-222-223-224-225-226-227-228-229-230-231-232-233-234-235-236-237-238-239-240-241-242-243-244-245-246-247-248-249-250-251-252-253-254-255-256-257-258-259-260-261-262-263-264-265-266-267-268-269-270-271-272-273-274-275-276-277-278-279-280-281-282-283-284-285-286-287-288-289-290-291-292-293-294-295-296-297-298-299-300-301-302-303-304-305-306-307-308-309-310-311-312-313-314-315-316-317-318-319-320-321-322-323-324-325-326-327-328-329-330-331-332-333-334-335-336-337-338-339-340-341-342-343-344-345-346-347-348-349-350-351-352-353-354-355-356-357-358-359-360-361-362-363-364-365-366-367-368-369-370-371-372-373-374-375-376-377-378-379-380-381-382-383-384-385-386-387-388-389-390-391-392-393-394-395-396-397-398-399-400-401-402-403-404-405-406-407-408-409-410-411-412-413-414-415-416-417-418-419-420-421-422-423-424-425-426-427-428-429-430-431-432-433-434-435-436-437-438-439-440-441-442-443-444-445-446-447-448-449-450-451-452-453-454-455-456-457-458-459-460-461-462-463-464-465-466-467-468-469-470-471-472-473-474-475-476-477-478-479-480-481-482-483-484-485-486-487-488-489-490-491-492-493-494-495-496-497-498-499-500-501-502-503-504-505-506-507-508-509-510-511-512-513-514-515-516-517-518-519-520-521-522-523-524-525-526-527-528-529-530-531-532-533-534-535-536-537-538-539-540-541-542-543-544-545-546-547-548-549-550-551-552-553-554-555-556-557-558-559-560-561-562-563-564-565-566-567-568-569-570-571-572-573-574-575-576-577-578-579-580-581-582-583-584-585-586-587-588-589-590-591-592-593-594-595-596-597-598-599-600-601-602-603-604-605-606-607-608-609-610-611-612-613-614-615-616-617-618-619-620-621-622-623-624-625-626-627-628-629-630-631-632-633-634-635-636-637-638-639-640-641-642-643-644-645-646-647-648-649-650-651-652-653-654-655-656-657-658-659-660-661-662-663-664-665-666-667-668-669-670-671-672-673-674-675-676-677-678-679-680-681-682-683-684-685-686-687-688-689-690-691-692-693-694-695-696-697-698-699-700-701-702-703-704-705-706-707-708-709-710-711-712-713-714-715-716-717-718-719-720-721-722-723-724-725-726-727-728-729-730-731-732-733-734-735-736-737-738-739-740-741-742-743-744-745-746-747-748-749-750-751-752-753-754-755-756-757-758-759-760-761-762-763-764-765-766-767-768-769-770-771-772-773-774-775-776-777-778-779-780-781-782-783-784-785-786-787-788-789-790-791-792-793-794-795-796-797-798-799-800-801-802-803-804-805-806-807-808-809-810-811-812-813-814-815-816-817-818-819-820-821-822-823-824-825-826-827-828-829-830-831-832-833-834-835-836-837-838-839-840-841-842-843-844-845-846-847-848-849-850-851-852-853-854-855-856-857-858-859-860-861-862-863-864-865-866-867-868-869-870-871-872-873-874-875-876-877-878-879-880-881-882-883-884-885-886-887-888-889-890-891-892-893-894-895-896-897-898-899-900-901-902-903-904-905-906-907-908-909-910-911-912-913-914-915-916-917-918-919-920-921-922-923-924-925-926-927-928-929-930-931-932-933-934-935-936-937-938-939-940-941-942-943-944-945-946-947-948-949-950-951-952-953-954-955-956-957-958-959-960-961-962-963-964-965-966-967-968-969-970-971-972-973-974-975-976-977-978-979-980-981-982-983-984-985-986-987-988-989-990-991-992-993-994-995-996-997-998-999-1000	Dec. Min. Infrastr. e Trasp. n° 2005 del 22-Feb-2005	22-Feb-2005

\* La numerazione delle varianti inizia con la variante al P.R.G. per la digitalizzazione delle previsioni urbanistiche, vedi aggiornamento cartografico pubblicato in data 04 Febbraio 2009

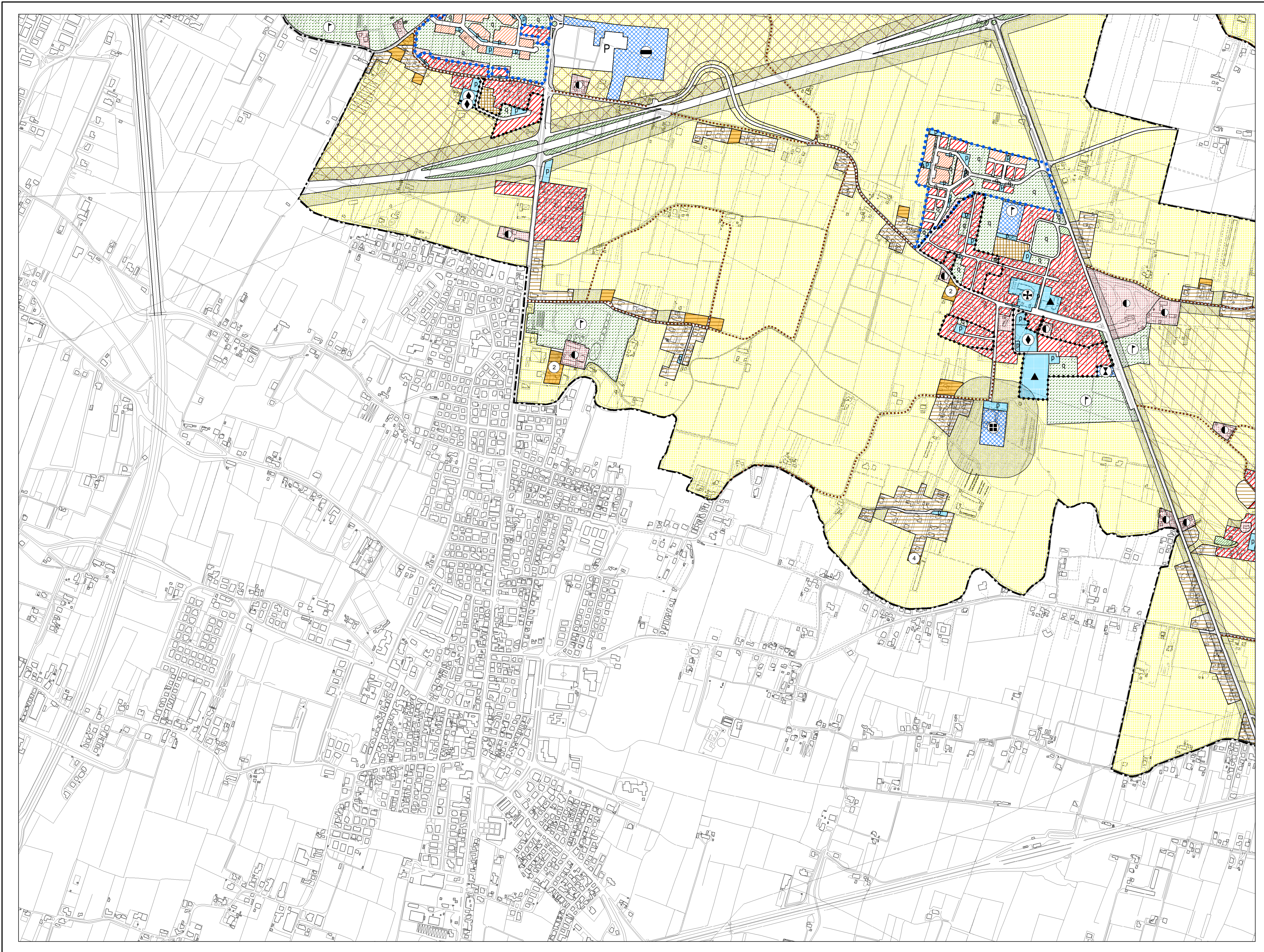

### LEGENDA

**CENTRO STORICO - PARTE III<sup>a</sup> NTA**

- Perimetro della zona del centro storico - Art. 41
- Perimetro delle zone di degrado nella zona del centro storico, numero specifico delle aree disciplinate dall'art 49 - prescrizioni particolari.
- Perimetro degli strumenti urbanistici attuativi nella zona del centro storico, numero specifico delle aree disciplinate dall'art 49 - prescrizioni particolari.

Le previsioni di PRG riguardanti le modalità di intervento e le destinazioni d'uso sono rappresentate nelle planimetrie di PRG in scala 1:1000 rispettivamente della serie B1 e della serie B2.

**RESIDENZIALE - Artt. 10 e 11**

- Zona residenziale 1 di completamento - Art. 12
- Zona residenziale 2 di completamento - Art. 13
- Zona residenziale 3 di completamento - Art. 14
- Zona residenziale 4 di completamento - Art. 15
- Zona residenziale 4 di espansione - Art. 15
- Zona residenziale 5 di conservazione - Art. 17
- Zona residenziale speciale - Art. 15 bis
- Zona di perequazione ambientale - Art. 16
- Zona di perequazione integrata - Art. 16
- Zona di perequazione urbana - Art. 16
- Zona residenziale compresa nel perimetro della ZIP - Art. 21
- Zona di degrado esterne al Centro Storico - Art. 15 bis
- Zona insediativa periurbana - Art. 19 bis
- Zona insediativa periurbana approvata con D.G.R. n° 2373 del 08 Ago 2008 - Art. 19 bis

**ZONE AGRICOLE - Art. 20**

- Zona agricola - sottozona E2
- Zona agricola - sottozona E2 di Tutela
- Zona agricola - sottozona E3 di Tutela

**EDILIZIA ECONOMICA E POPOLARE**

- Zona destinata all'edilizia residenziale pubblica - Art. 18
- Aree incluse nel piano di zona per l'edilizia economica e popolare - Art. 18 bis

**DIREZIONALE, COMMERCIALE, INDUSTRIALE, RESIDENZIALE**

- Aree per attrezzature stradali - Art. 27
- Zona direzionale (zone a diverso indice di edificazione) - Art. 19
- Zona industriale - Art. 21
- Zona polifunzionale artigianale commerciale di trasformazione con destinazione specifica a sede stradale e aree di rispetto - Art. 22 ter
- Zona polifunzionale commerciale artigianale - Art. 22 bis
- Zona polifunzionale commerciale artigianale per le attività di rottamazione - Art. 22 bis
- Zona polifunzionale di trasformazione - Art. 22
- Zona di trasformazione integrata - Art. 17 bis

**TUTELE**

- Zona a destinazione privata soggetta a tutela dello stato di fatto - Art. 23
- Zona a destinazione privata soggetta a tutela dello stato di fatto inclusa nel perimetro del parco per impianti sportivi e attrezzature di interesse territoriale - Art. 23
- Zona di tutela delle unità insediative di interesse storico - architettonico - ambientale esterne al centro storico - Art. 24

**VERDE**

- Aree a parco per impianti sportivi e attrezzature di interesse territoriale - Art. 30
- Aree per verde pubblico attrezzato di interesse generale - Art. 29
- Aree per verde pubblico di interesse generale nel territorio esterno al centro storico - Art. 28
- Area di rispetto - Art. 33

**AREE PER SERVIZI SENZA DESTINAZIONE SPECIFICA**

- Area per servizi di interesse generale - Art. 25
- Area per servizi pubblici di quartiere - Art. 32

**AREE PER SERVIZI PUBBLICI DI QUARTIERE - Art. 32**

**ISTRUZIONE (gestione pubblica)**

- PARCHEGGI
- SERVIZI CIVICI (interesse comune)
- SERVIZI RELIGIOSI (interesse comune)
- ATTREZZATURE SPORTIVE PARROCCHIALI (interesse comune)
- SERVIZI RELIGIOSI ED ATTREZZATURE SPORTIVE PARROCCHIALI (interesse comune)
- VERDE PUBBLICO ED ATTREZZATO

**SERVIZI DI INTERESSE GENERALE - Art. 25**

- Aeroporto
- Attrezzature di interesse generale a servizio dell'interporto
- Attrezzature di interesse generale a servizio della zona industriale
- Attrezzature assistenziali
- Attrezzature per l'igiene e la sanità
- Attrezzature per l'istruzione
- Attrezzature sociali
- Uffici amministrativi
- Attrezzature sportive e per il tempo libero
- Autosilos
- Azienda trasporto pubblico
- Carceri
- Centri di interesse scientifico
- Cimiteri
- Dogana
- Vigili del fuoco, polizia, carabinieri
- Impianti anonari
- Impianti militari
- Impianti tecnologici
- Istituzioni religiose di livello urbano
- Poste e telefoni
- Stazione autostrade
- Università
- Fiera, centro congressi, attrezz. ricettive, attività commerciali, pubblici esercizi e relativi servizi

**INFRASTRUTTURE E VIABILITA'**

- Area per impianti ferroviari - Art. 34
- Area per parcheggi principali - Art. 26
- Area di riserva per la realizzazione di percorsi integrativi pedonali - ciclabili - veicolari - Art. 39
- CORRIDOIO TAV (Nuova linea AV-AC Verona - Padova)
- Percorsi di interesse paesaggistico - Art. 20
- Sedi stradali - Art. 35

**PERIMETRI**

- Confine del territorio comunale
- Perimetro delle aree sottoposte a strumento urbanistico attuativo - Art. 3
- Perimetro della zona industriale - commerciale e del porto fluviale approvata con L. n° 739 del 04/10/1969, aggiornato con D.G.R. n° 2651 del 27/04/1990 - Art. 21
- Perimetro ambiti di intervento unitario - Art. 16
- Perimetro delle aree incluse negli accordi di programmi - Art. 36 bis
- Perimetro dei parchi commerciali - Art. 8 bis
- Perimetro del parco per impianti sportivi e attrezzature di interesse territoriale - Art. 30
- Perimetro delle aree incluse nel piano di zona per l'edilizia economica e popolare - Art. 18 bis
- Perimetro ricognitivo vincolo aeroportuale
- Area interessata da VARIANTE SUAP
- Aree incluse nel perimetro di strumenti urbanistici attuativi e PIRUEA Approvati e/o in fase di attuazione
- Aree incluse nel perimetro di strumenti urbanistici attuativi e PIRUEA Approvati e/o in fase di attuazione senza la descrizione della zonizzazione
- Perimetro Varianti Provvisorie (D. Lgs. 156/2006 e s.m.)
- Perimetro ZIP Nord - Art. 21
- Perimetro area intermodale - Art. 25