

**INTERO TERRITORIO COMUNALE**

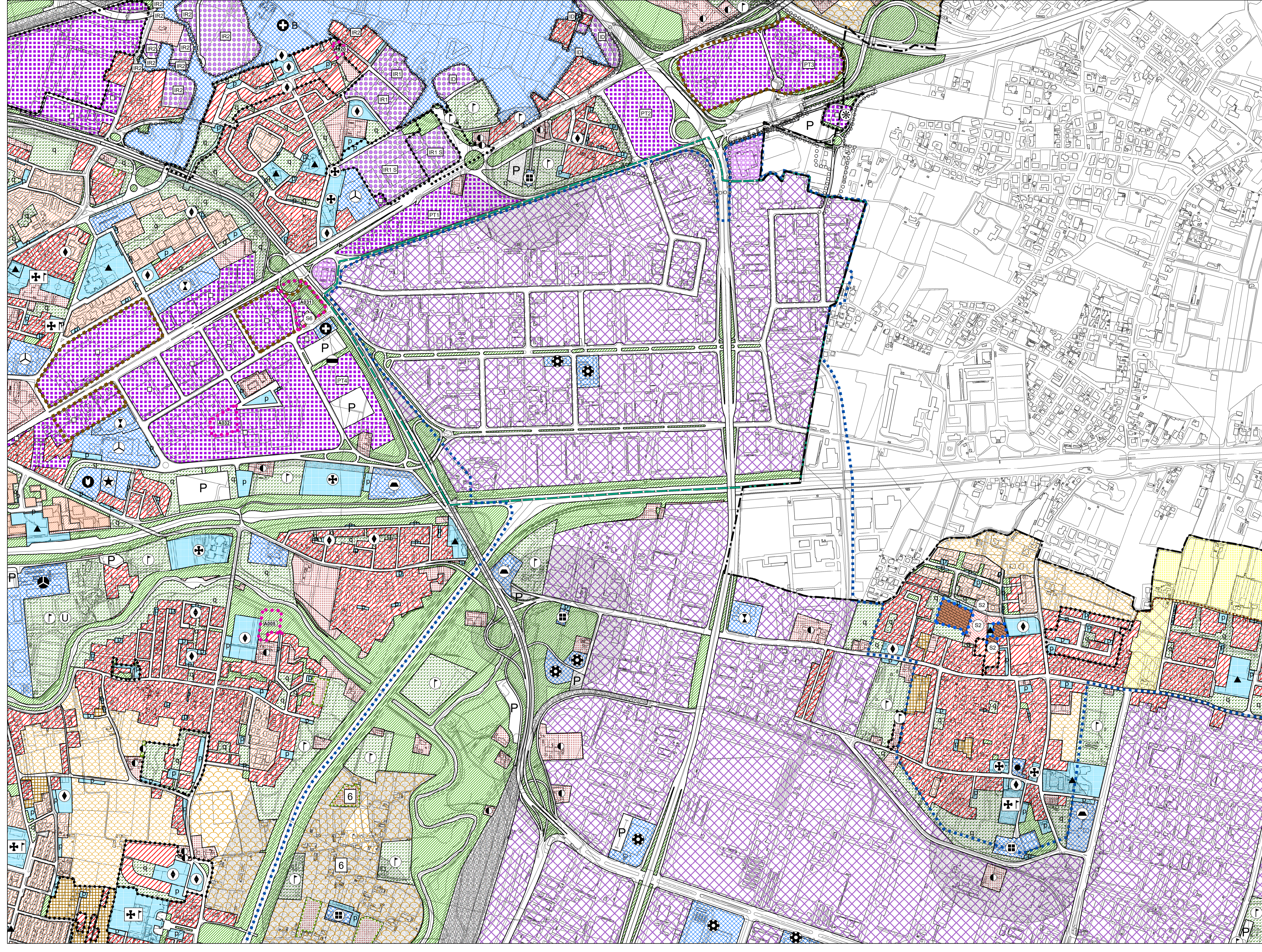
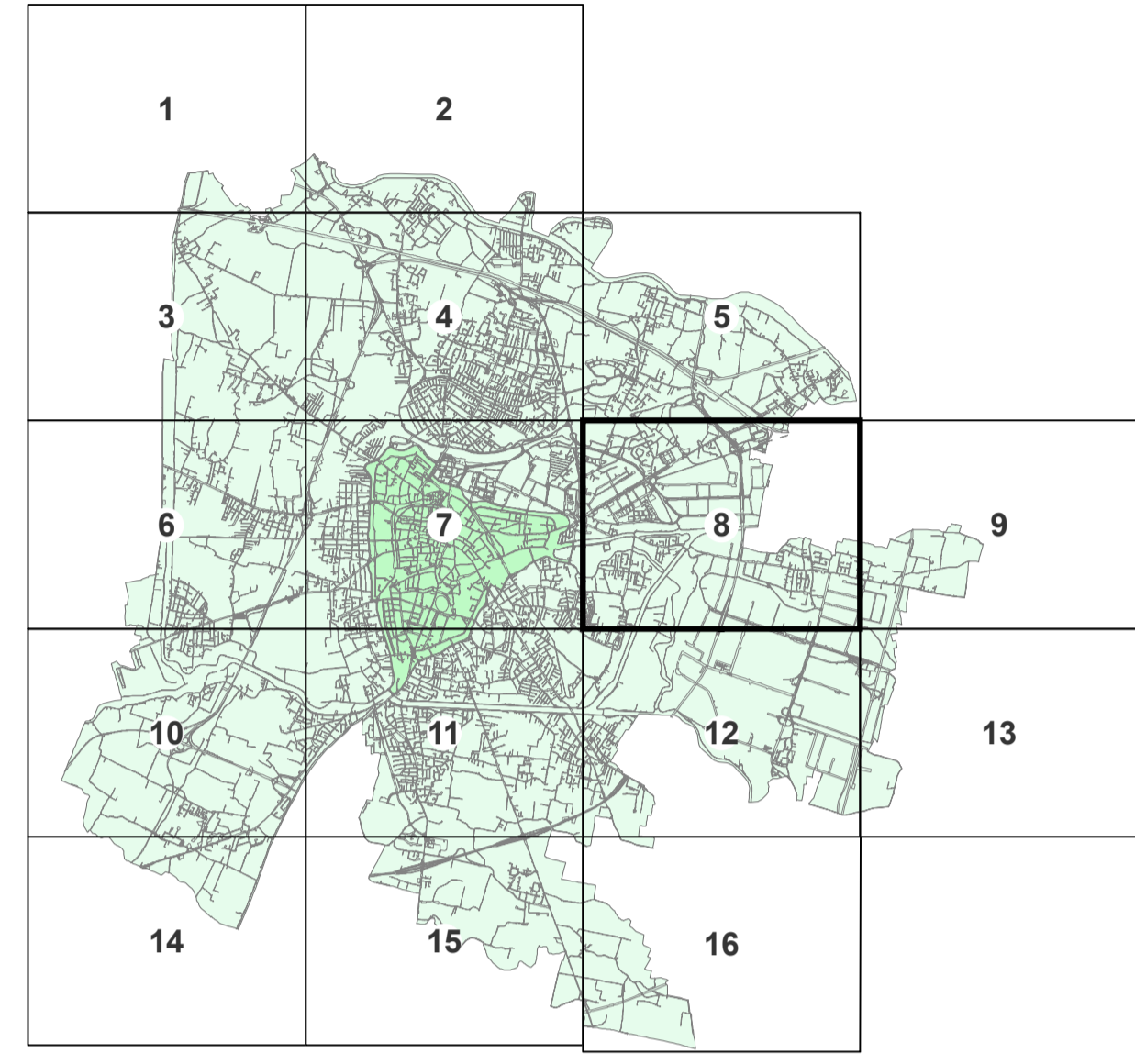

**LEGENDA**

**CENTRO STORICO - PARTE III<sup>a</sup> NTA**

- Perimetro della zona del centro storico - Art. 41
- Perimetro delle zone di degrado nella zona del centro storico. numero specifico delle aree disciplinate dall'art. 49 - prescrizioni particolari.
- Perimetro degli strumenti urbanistici attuativi nella zona del centro storico. numero specifico delle aree disciplinate dall'art. 49 - prescrizioni particolari.
- Perimetro degli strumenti urbanistici attuativi già attuati e/o approvati nella zona del centro storico - Art. 46
- Ambiti di deroga - Art. 43

Le previsioni di PRG riguardanti le modalità di intervento e le destinazioni d'uso sono rappresentate nelle planimetrie di PRG in scala 1:1.000 rispettivamente della serie B1 e della serie B2.

**RESIDENZIALE - Art. 10 e 11**

- Zona residenziale 1 di completamento - Art. 12
- Zona residenziale 2 di completamento - Art. 13
- Zona residenziale 3 di completamento - Art. 14
- Zona residenziale 4 di completamento - Art. 15
- Zona residenziale 4 di espansione - Art. 15
- Zona residenziale 5 di conservazione - Art. 17
- Zona residenziale speciale - Art. 15 bis
- Zona di perequazione ambientale - Art. 16
- Zona di perequazione integrata - Art. 16
- Zona di perequazione urbana - Art. 16
- Zona residenziale compresa nel perimetro della ZIP - Art. 21
- Zona di degrado esterne al Centro Storico - Art. 15 bis
- Zona insediativa periurbana - Art. 19 bis

**ZONE AGRICOLE - Art. 20**

- Zona agricola - sottozona E2
- Zona agricola - sottozona E2 di Tutela
- Zona agricola - sottozona E3 di Tutela

**EDILIZIA ECONOMICA E POPOLARE**

- Zona destinata all'edilizia residenziale pubblica - Art. 18
- Area inclusa nel piano di zona per l'edilizia economica e popolare - Art. 18 bis

**DIREZIONALE, COMMERCIALE, INDUSTRIALE, RESIDENZIALE**

- Are per attrezzature stradali - Art. 19
- Zona industriale - Art. 19
- Zona polifunzionale artigianale commerciale di trasformazione con destinazione specifica a sede stradale e aree di rispetto - Art. 22 ter
- Zona polifunzionale commerciale artigianale - Art. 22 bis
- Zona polifunzionale commerciale artigianale per le attività di rottamazione - Art. 22 bis
- Zona polifunzionale di trasformazione - Art. 22
- Zona di trasformazione integrata - Art. 17 bis

**TUTELE**

- Zona a destinazione privata soggetta a tutela dello stato di fatto - Art. 23
- Zona a destinazione privata soggetta a tutela dello stato di fatto inclusa nel perimetro del parco per impianti sportivi e attrezzature di interesse territoriale - Art. 23
- Zona di tutela delle unità insediative di interesse storico-architettonico-ambientale esterne al centro storico - Art. 24

**VERDE**

- Area a parco per impianti sportivi e attrezzature di interesse territoriale - Art. 30
- Area per verde pubblico attrezzato di interesse generale - Art. 29
- Area per verde pubblico di interesse generale nel territorio esterno al centro storico - Art. 28
- Area di rispetto - Art. 33

**AREE PER SERVIZI SENZA DESTINAZIONE SPECIFICA**

- Area per servizi di interesse generale - Art. 25
- Area per servizi pubblici di quartiere - Art. 32

**AREE PER SERVIZI PUBBLICI DI QUARTIERE - Art. 32**

- ISTRUZIONE (gestione pubblica)
- PARCHeggi
- SERVIZI CIVICI (interesse comune)
- SERVIZI RELIGIOSI (interesse comune)
- ATTREZZATURE SPORTIVE PARROCCHIALI (interesse comune)
- SERVIZI RELIGIOSI ED ATTREZZATURE SPORTIVE PARROCCHIALI (interesse comune)
- VERDE PUBBLICO ED ATTREZZATO

**SERVIZI DI INTERESSE GENERALE - Art. 25**

- Aeroporto
- Attrezzature di interesse generale a servizio dell'interporto
- Attrezzature di interesse generale a servizio della zona industriale
- Attrezzature assistenziali
- Attrezzature per l'igiene e la sanità
- Attrezzature per l'istruzione
- Attrezzature sociali
- Uffici amministrativi
- Attrezzature sportive e per il tempo libero
- Autosilos
- Azienda trasporto pubblico
- Carceri
- Centri di interesse scientifico
- Cimiteri
- Dogana
- Vigili del fuoco, polizia, carabinieri
- Impianti anonari
- Impianti militari
- Impianti tecnologici
- Istituzioni religiose di livello urbano
- Poste e telefoni
- Stazione autoilinee
- Università
- Fiera, centro congressi, attrez. ricettive, attività commerciali, pubblici esercizi e relativi servizi

**AREE PER IL NUOVO POLO DELLA SALUTE OSPEDALE POLICLINICO DI PADOVA**

- Area "Giustiniano" - Art. 25 bis
- Area "S. Lazzaro" - Art. 25 bis

**INFRASTRUTTURE E VIABILITA'**

- Area per impianti ferroviari - Art. 34
- Percorsi di interesse paesaggistico - Art. 20
- CORRIDOIO TAV (Nuova linea AV-AC Verona - Padova)
- Area di riserva per la realizzazione di percorsi integrativi pedonali - ciclabili - veicolari - Art. 39
- Area per parcheggi principali - Art. 26
- Sedi stradali - Art. 35

**PERIMETRI**

- Confine del territorio comunale
- Perimetro delle aree sottoposte a strumento urbanistico attuativo - Art. 3
- Perimetro della zona industriale - commerciale e del porto fluviale approvata (con L. n° 739 del 01/10/1969, aggiornato con D.G.R. n° 2653 del 27/04/1990 - Art. 21
- Perimetro accordi tra soggetto pubblico e privato - Art. 15.3
- Perimetro delle aree incluse negli accordi di programmi
- Perimetro dei parchi commerciali
- Perimetro del parco per impianti sportivi e attrezzature di interesse territoriale - Art. 30
- Perimetro delle aree incluse nel piano di zona per l'edilizia economica e popolare - Art. 18 bis
- Perimetro ricognitivo vincolo aeroportuale
- Area interessata da VARIANTE SUAP
- Area inclusa nel perimetro di strumenti urbanistici attuativi e PIRUEA approvati e/o in fase di attuazione - Art. 36
- Area inclusa nel perimetro di strumenti urbanistici attuativi e PIRUEA approvati e/o in fase di attuazione senza la descrizione della zonizzazione - Art. 36
- Perimetro Varianti Provvisorie (D. Lgs. 156/2006 e s.m.) - Art. 21
- Perimetro ZIP Nord - Art. 21
- Perimetro area intermodale - Art. 25
- Perimetro aree interessate da Varianti Verdi per la riclassificazione di aree edificabili (L.R. 4 del 16 marzo 2015 art. 7)

**VARIANTI APPROVATE CON DELIBERA DI GIUNTA REGIONALE E CONSIGLIO COMUNALE**

FOGLIO n°	VARIANTE	OGGETTO DELLA VARIANTE	DELIBERA DI APPROVAZIONE	
47	7	26	Varianza al P.I. per la destinazione di un'area per attrezzature universitarie in via Venezia, via Dell'Arcobaleno e via Marconi	D.C.C. n. 47 del 11-Giu-18
48	6,7	21	Varianza al P.I. per la stabilità di accesso all'area ex Foro Biondi di corso Aurizata	D.C.C. n. 48 del 11-Giu-18
49	10	28	Varianza per app. anticaduto in via S. Maria del P. per la realizzazione di un'area SPP in via Isonzo	D.C.C. n. 49 del 23-Apr-18
50	4,5,6,8,11	29	Varianza per app. anticaduto in via S. Maria del P. per la realizzazione di un'area SPP in via Isonzo	D.C.C. n. 50 del 11-Feb-19
51	8	32	Varianza al P.I. per la riclassificazione di aree edificabili - Avviso del 12/01/2018	D.C.C. n. 41 del 10-Giu-19
52	15	34	Varianza al P.I. per la modifica della localizzazione di due aree a servizi nell'ambito della ZIP	D.C.C. n. 42 del 18-Giu-19
53	3,8	33	Varianza al P.I. per la realizzazione di una passerella ciclopedonale di collegamento tra i comuni di Adigianello e Padova	D.C.C. n. 43 del 18-Giu-19
54	7,11,15	31	Varianza al P.I. finalizzata ai seguenti interventi: A) Opere complementari al P.R.U.S.T. "Anno di Giorno" B) Adeguamenti della zonizzazione a seguito della modificazione di via Venezia	D.C.C. n. 71 del 21-Ott-19
54	7,11,15	31	Varianza al P.I. per la modifica ed integrazioni degli artt. 15.3 e 19 della N.T.A. ed adeguamento delle schede relative agli accordi di pianificazione con vincenti di un nuovo accordo	D.C.C. n. 82 del 09-Ott-2019
55	5,7,8,11,15	1	Accordo di Programma per la realizzazione del Nuovo Polo della Salute - Opzione Positiva di Padova approvata in Conferenza di Servizi del 08/02/2020	D.C.C. n. 26 del 12-Mag-20
56	2	36	Varianza al P.I. per l'approvazione di un accordo di pianificazione tra Via Arnaldo da Lamezia e Via Quarta ad Altophè	D.C.C. n. 2 del 20-Apr-20
57	4,8,11	39	Varianti Verdi per la riclassificazione di aree edificabili (L.R. 4 del 16 marzo 2015 art. 7) Avviso del 01/02/2019	D.C.C. n. 24 del 20-Apr-20
58	8	38	Varianza al P.I. finalizzata all'insediamento di attrezzature di interesse religioso in via Longhin	D.C.C. n. 33 del 25-Mag-20
59	7	37	Varianza al P.I. finalizzata alla soppressione del passaggio a livello in via Gramsci	D.C.C. n. 71 del 9-Nov-2020
60	4	40	Varianza al P.I. finalizzata al raddoppio linea tratta Padova-Vigodarzere e Ponte di Brenta	D.C.C. n. 54 del 28-Lug-2020
61	4	41	Varianza al P.I. finalizzata alla realizzazione del nuovo campo di calcio in sottile nel complesso sportivo di Pontevigodarzere	D.C.C. n. 67 del 19-Ott-2020
62	7	43	Varianza all'art. 19 della N.T.A. del P.I. in attuazione dell'accordo ex art. 6 L.R. 11/2004 in conseguenza adeguamento cartografico	D.C.C. n. 58 del 27-Mag-2021
63	0/11	45	Varianti Verdi per la riclassificazione di aree edificabili - L.R. 4/2015 - Avviso del 15/01/2021	D.C.C. n. 74 del 12-Lug-2021
64	134	46	Varianza al P.I. in P.zza della Valle per la modifica di classe di una Unità di Piano in Centro Storico - Palazzo Bolosio	D.C.C. n. 75 del 12-Lug-2021
65	7,11,12,28,100,101	44	Progettazione definitiva della nuova linea ferroviaria nella città di Padova SR3	D.C.C. n. 94 del 27-Sep-2021

**MODIFICHE APPROVATE CON DELIBERA DEL CONSIGLIO COMUNALE senza variante al P.I.**

FOGLIO n°	VARIANTE	OGGETTO DELLA MODIFICA	DELIBERA DI APPROVAZIONE	
4	12	323	Modifica della destinazione specifica del P.R.G. a sensi dell'art. 32 NTA di un'area in zona Garzole	D.C.C. n° 59 del 12-Lug-10
5	4	341	Modifica ai sensi art. 32 area in via Jacopo da Ponte	D.C.C. n° 3 del 11-Feb-14
6	6	313	Modifica destinazione urbanistica di 2 aree all'interno di un ambito per "servizi di interesse generale" da "abitazioni per igiene e sanità" ad "abitazioni per igiene e sanità" nel complesso assist. sanitario ai Colli	D.C.C. n° 26 del 17-Mar-14
7	11	9	Modifica della destinazione urbanistica di un'area via del Comandante	D.C.C. n° 28 del 02-Apr-15
8	7	13	Modifica al P.I. con la riclassificazione di un'area da servizio pubblico di quartiere-veicolo pubblico a parcheggio IDV P3	D.C.C. n° 50 del 20-Lug-15
9	12	20	Modifica di un'area a servizio di interesse generale da attrezzature di interesse generale a servizio dell'interporto ad impianti anonari	D.C.C. n. 10 del 24-Mar-17
10	7-8	30	Modifica al P.I. della destinazione specifica dell'area di via Anelli denominata "Complesso Sportivo" nella "Attività sportiva" e "Servizi di interesse generale" Vigili del Fuoco, Polizia, Carabinieri	D.C.C. n. 48 del 11-Giu-17
11	100	29	Modifica destinaz. Urb. Edificio ex Poste italiane in Largo Europa, ai sensi art.5,1 N.T.A. del P.I.	D.C.C. n. 6 del 19-Feb-18
12	88,100,101,116,117,133,150	35	Modifica della classe di Unità di Piano da E a D degli edifici ricadenti nel Centro Storico compresi nel progetto "Autostada del 08/01/2018" alla variante parziale con attribuzione della categoria paesaggistica del P.T.R.C.	D.C.C. n. 14 del 25-Feb-19
13	1-16	42	Vinciti cimiteriali. Modifica fasce di rispetto.	D.C.C. n. 23 del 20-Apr-20
14	7	49	Modifica della destinazione specifica dell'area interessata dalla realizzazione della Nuova zona industriale e riurbanizzazione di via Venezia - Art. 31 N.T.A. del P.I.	D.C.C. n. 21 del 01-Mag-2021
15	11	51	Modifica della destinazione specifica dell'area interessata dalla realizzazione del NUOVO PARCHeggio A SERVIZIO DEL NODO VIARIO DEL BASSANELLO - Art. 32 N.T.A. del P.I.	D.C.C. n. 46 del 26-Apr-2021

**ADEGUAMENTI**

FOGLIO n°	VARIANTE	OGGETTO DELLA MODIFICA	PROVVEDIMENTO	
2	12 - 13	320	Progetto definitivo "Autostada A13 Bo-Pa" - Lavori di ricostruzione della stazione di Padova zona industriale e riurbanizzazione di via Venezia Art. 31	Dcc. Min. Infrastr. Transp. n° 2005 del 22-Feb-10
3	4 - 8	-	Sentenza del Consiglio di Stato	2762/19

\* La numerazione delle varianti inizia con la variante al P.R.G. per la digitalizzazione delle previsioni urbanistiche, vedi aggiornamento cartografico pubblicato in data 04 Febbraio 2019.