

INTERO TERRITORIO COMUNALE

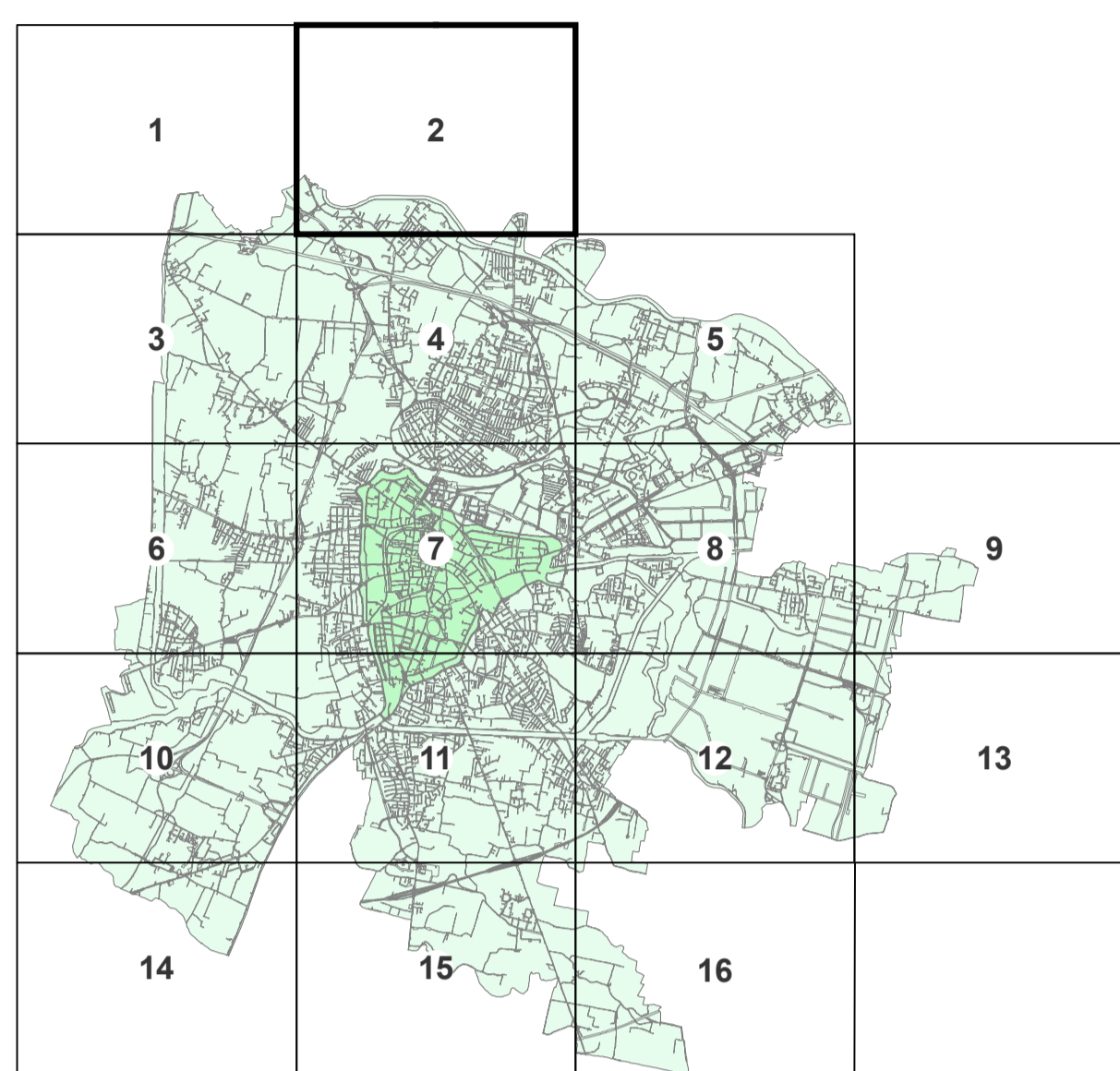

VARIANTI APPROVATE CON DELIBERA DI GIUNTA REGIONALE E CONSIGLIO COMUNALE

Table with 4 columns: Foglio n°, Variante, Oggetto della Variante, Delibera di Approvazione

MODIFICHE APPROVATE CON DELIBERA DEL CONSIGLIO COMUNALE senza variante al P.I.

Table with 4 columns: Foglio n°, Variante, Oggetto della Modifica, Delibera di Approvazione

ADEGUAMENTI

Table with 4 columns: Foglio n°, Variante, Oggetto della Modifica, Provvedimento

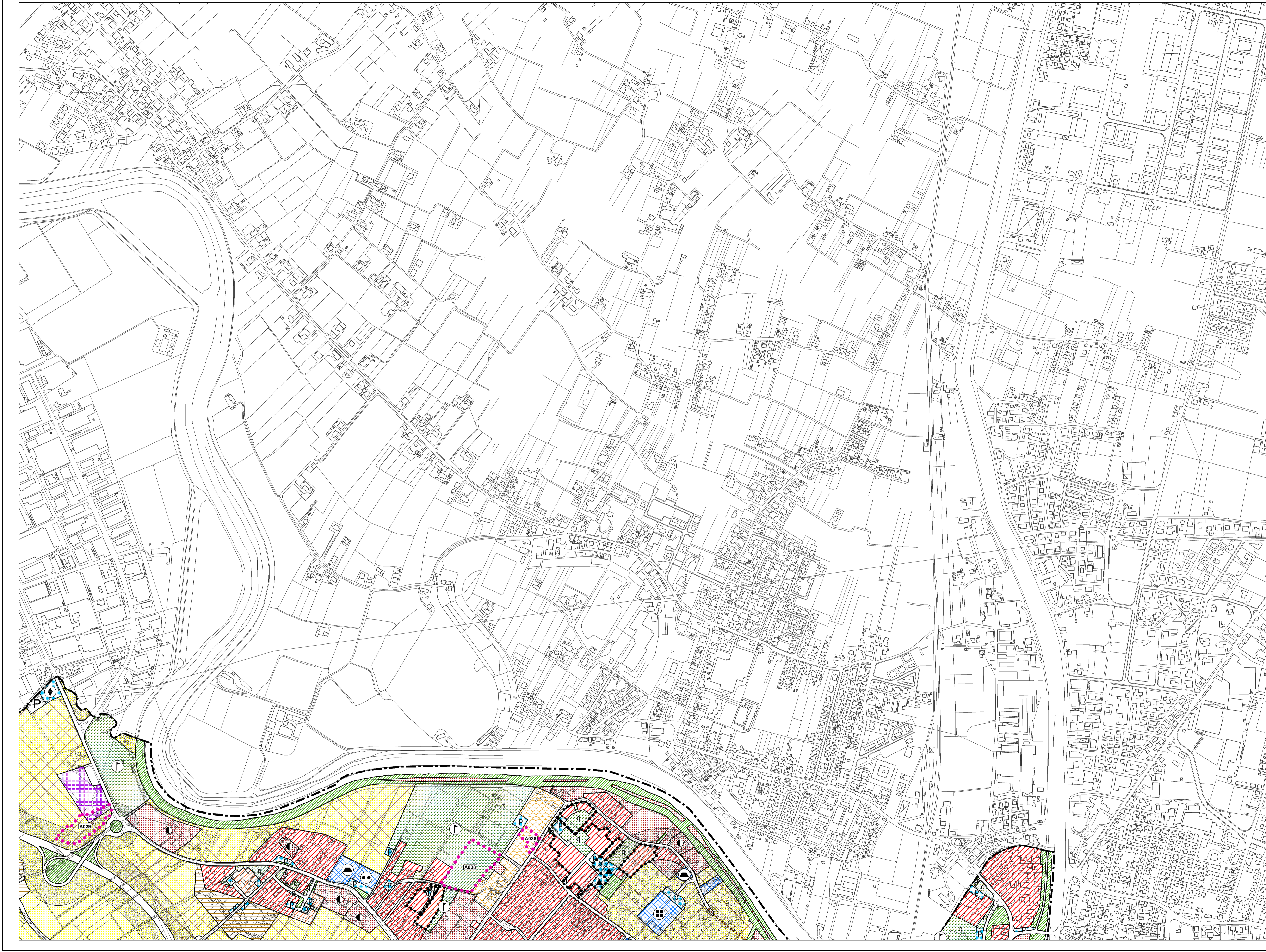

LEGENDA

CENTRO STORICO - PARTE III<sup>a</sup> NTA
Perimetro della zona del centro storico - Art. 41
Perimetro delle zone di degrado nella zona del centro storico.

RESIDENZA - Art. 10 e 11
Zona residenziale 1 di completamento - Art. 12
Zona residenziale 2 di completamento - Art. 13

ZONE AGRICOLE - Art. 20
Zona agricola - sottozona E2
Zona agricola - sottozona E2 di Tutela
Zona agricola - sottozona E3 di Tutela

EDILIZIA ECONOMICA E POPOLARE
Zona destinata all'edilizia residenziale pubblica - Art. 18
Area inclusa nel piano di zona per l'edilizia economica e popolare - Art. 18 bis

DIREZIONALE, COMMERCIALE, INDUSTRIALE, RESIDENZIALE
Area per attrezzature stradali - Art. 19
Zona direzionale (zona a diverso indice di edificazione) - Art. 19

TUTELE
Zona a destinazione privata soggetta a tutela dello stato di fatto - Art. 23
Zona a destinazione privata soggetta a tutela dello stato di fatto inclusa nel perimetro del parco per impianti sportivi e attrezzature di interesse territoriale - Art. 23

VERDE
Area a parco per impianti sportivi e attrezzature di interesse territoriale - Art. 30
Area per verde pubblico attrezzato di interesse generale - Art. 29

AREE PER SERVIZI SENZA DESTINAZIONE SPECIFICA

Area per servizi di interesse generale - Art. 25
Area per servizi pubblici di quartiere - Art. 32
ISTRUZIONE (gestione pubblica)
PARCHEGGI
SERVIZI CIVICI (interesse comune)

SERVIZI DI INTERESSE GENERALE - Art. 25

Aeroporto
Attrezzature di interesse generale a servizio dell'aeroporto
Attrezzature di interesse generale a servizio della zona industriale
Attrezzature assistenziali

AREE PER IL NUOVO POLO DELLA SALUTE OSPEDALE POLICLINICO DI PADOVA

Area "Giustiniano" - Art. 25 bis
Area "S. Lazzaro" - Art. 25 bis

INFRASTRUTTURE E VIABILITA'

Area per impianti ferroviari - Art. 34
Percorsi di interesse paesaggistico - Art. 20
CORRIDOIO TAV (Nuova linea AV-AC Verona - Padova)

PERIMETRI

Confine del territorio comunale
Perimetro delle aree sottoposte a strumento urbanistico attuativo - Art. 3
Perimetro della zona industriale - commerciale e del porto fluviale approvata con L. n° 739 del 01/10/1969, aggiornato con D.G.R. n° 2651 del 27/04/1990 - Art. 21

\* La numerazione delle varianti inizia con la variante al P.R.G. per la digitalizzazione delle previsioni urbanistiche, vedi aggiornamento catastario pubblicato in data 04 Febbraio 2009.