

INTERO TERRITORIO COMUNALE

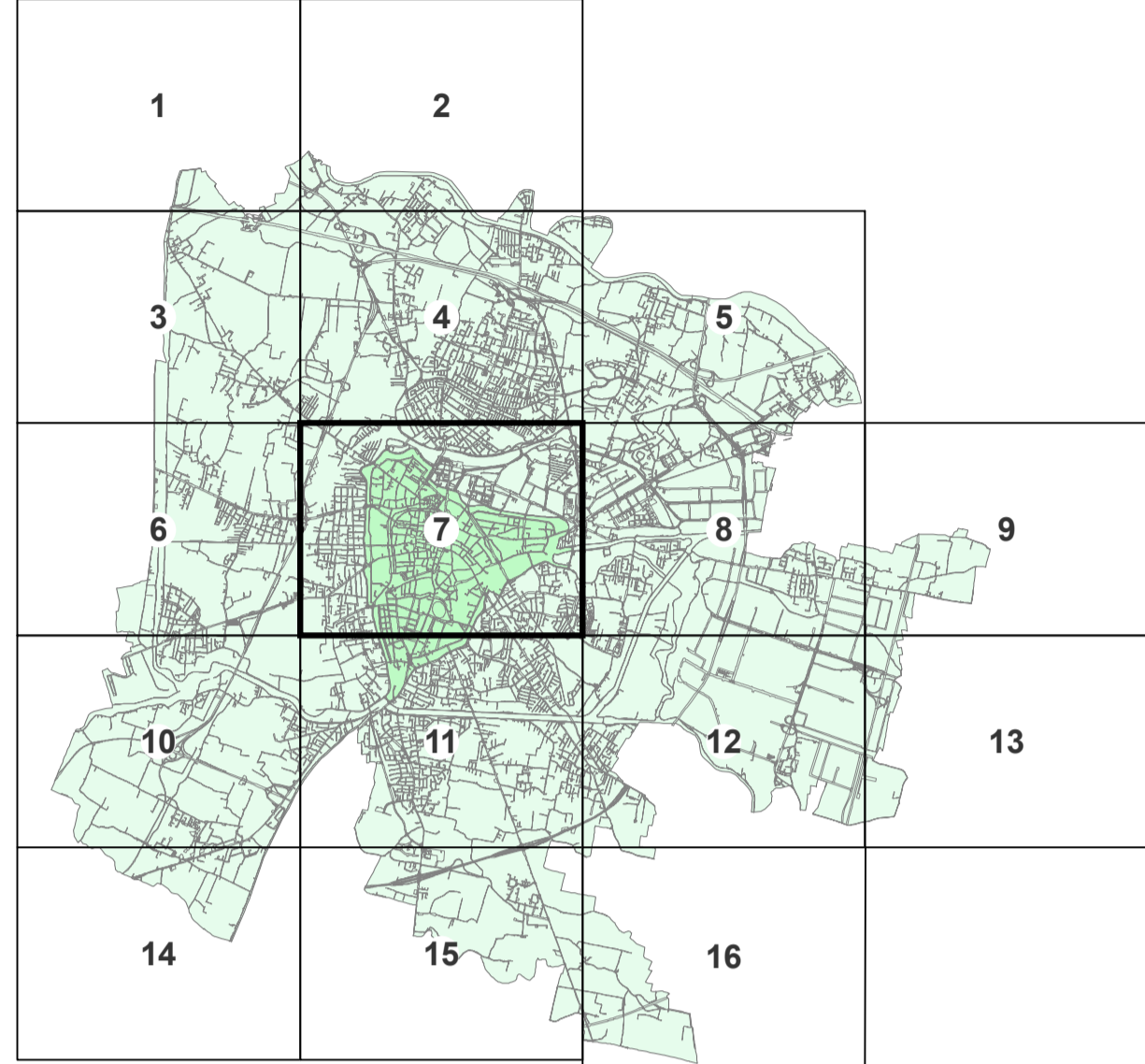

AGGIORNAMENTO ALLA DATA DEL 25 MAGGIO 2020 Scala 1:5.000

VARIANTI APPROVATE CON DELIBERA DI GIUNTA REGIONALE E CONSIGLIO COMUNALE

FOLIO n°	VARIANTE	OGGETTO DELLA VARIANTE	DELIBERA D'APPROVAZIONE	
38	7	11	Varianti al P.I. per la realizzazione di un parcheggio in via Aperti, angolo via Lombardo	D.C.C. n.21 del 07-Mar-16
39	4	12	Varianti al P.I. per la realizzazione di un parcheggio tra le vie Angeli e Venetolo	D.C.C. n.20 del 07-Mar-16
40	4-16	10	Varianti al P.I. per l'adeguamento alla norme e direttive del P.A.T. con presinzioni degli ambiti insediativi	D.C.C. n.34 del 09-Mag-16
41	3,4,5,7,8	15	Varianti verdi per la riclassificazione di aree edificabili. Avviso del 16/05/2015	D.C.C. n.60 del 07-Nov-16
42	3,4,5, 6,10	18	Varianti verdi per la riclassificazione di aree edificabili. Avviso del 18/10/2016	D.C.C. n.60 del 07-Nov-16
43	7	19	Varianti al P.I. per la riclassificazione dell'area ex Piazzale Boninelli	D.C.C. n.67 del 29-Dic-16
44	8,12	23	Varianti verdi per la riclassificazione di aree edificabili. Avviso del 17/10/2017	D.C.C. n.64 del 29-Nov-17
45	11	22	Varianti al P.I. per l'approvazione di un accordo di pianificazione in via Lucio	D.C.C. n.65 del 29-Nov-17
46	7	25	Varianti al P.I. per l'individuazione di una zona di degrado nell'ambito del Centro Storico - area della "Cassera Pavia"	D.C.C. n.47 del 11-Giu-18
47	7	26	Varianti al P.I. per la classificazione di un'area per attrezzature universitarie tra via Venezia, via Dei Pescatori e via Mercantini	D.C.C. n.47 del 11-Giu-18
48	6,7	21	Varianti al P.I. per la viabilità di accesso all'area ex Foro Boario di corso Australia	D.C.C. n.48 del 11-Giu-18
49	10	28	Varianti per app. soc. pubb-privi ai sensi art.15.3 NTA del P.I. per la realizz. di un bike stop in via Bocca	D.C.C. n.68 del 23-Lug-18
49	4,5,6,8,11	29	Varianti verdi per la riclassificazione di aree edificabili. Avviso del 12/01/2018	D.C.C. n.9 del 11-Feb-19
50	8	32	Varianti al P.I. per la modifica della localizzazione di due aree a servizi nell'ambito della ZIP	D.C.C. n.42 del 10-Giu-19
52	15	34	Varianti al P.I. per la realizzazione di una passerella copripedonale di collegamento tra i comuni di Abbadengo e Padova	D.C.C. n.42 del 10-Giu-19
53	3,8	33	Varianti al P.I. finalizzate ai seguenti interventi: A) Opere complementari al P.A.U.S.S.T. "Area di Cassa"; B) Adeguamento della zonizzazione a seguito della realizzazione di via Benussi	D.C.C. n.71 del 21-Ott-19
54	7,11,15	31	Varianti al P.I. per la modifica ed integrazione degli art.15.3 e 15 della N.T.A. ad aggiornamento della scheda relative agli accordi di pianificazione con inserimento di un nuovo accordo	D.C.C. n.82 del 09-Dic-2019
55	5,7,8, 116,119	1	Accordo di Programma per la realizzazione del Nuovo Polo della Salute - Ospedale Polivalente di Padova approvato in Conferenza di Servizi del 04/02/2020	D.C.C. n. 26 del 11-Mag-20
56	2	36	Varianti al P.I. per l'approvazione di un accordo di pianificazione tra Via Arnaldo da Limena e Via Quenni ad Altichiero	D.C.C. n.22 del 20-Apr-20
57	4,8,11	39	Varianti Verdi per la riclassificazione di aree edificabili (r. 4 del 16 marzo 2015 art.7) Avviso del 01/02/2019	D.C.C. n.24 del 20-Apr-20
58	8	38	Varianti al P.I. finalizzate all'insediamento di attrezzature di interesse religioso in via Longini	D.C.C. n.33 del 25-Mag-20

MODIFICHE APPROVATE CON DELIBERA DEL CONSIGLIO COMUNALE senza variante al P.I.

FOLIO n°	VARIANTE	OGGETTO DELLA MODIFICA	DELIBERA D'APPROVAZIONE	
3	7	319	Modifica parziale della destinazione di un'area per servizi pubblici di quartiere da "Area per verde pubblico ed attrezzature sportive parrocchiali" presso l'area di viale S. Felice a "Area per servizi religiosi ed attrezzature sportive parrocchiali" presso l'area di viale S. Felice	D.C.C. n° 123 del 30-Nov-09
4	12	323	Modifica della destinazione specifica del P.R.G. ai sensi dell'art. 52 NTA di un'area in zona Garzanti	D.C.C. n° 58 del 12-Lug-10
5	4	341	Modifica ai sensi art. 32 area in via Jacopo da Ponte	D.C.C. n° 9 del 11-Feb-14
6	6	313	Modifica destinazione urbanistica di 2 aree all'interno di un ambito per "servizi di interesse generale" di "attrezzature per igiene e sanità" nel complesso socio sanitario "Ca' di S. Maria"	D.C.C. n° 26 del 17-Mar-14
7	11	9	Modifica della destinazione urbanistica di un'area via del Commissario	D.C.C. n° 26 del 02-Apr-15
8	7	13	Modifica al P.I. per la riclassificazione di un'area da servizi pubblici di quartiere - verde pubblico a parcheggio, 104 Pz	D.C.C. n° 50 del 20-Lug-15
9	12	20	Modifica di un'area e servizi di interesse generale da attrezzature di interesse generale a servizio dell'interporto ad impianti annuali	D.C.C. n.10 del 24-Mar-17
10	7,8	30	Modifica al P.I. della destinazione specifica dell'area di via Anelli denominata "Complesso Serevissini"	D.C.C. n.41 del 11-Giu-18
11	88, 100, 101, 116, 117, 133, 150	35	Modifica della destinazione urbanistica di un'area via di Anelli denominata "Complesso Serevissini" da "Servizi di interesse generale: Vigili del Fuoco, Polizia, Carabinieri"	D.C.C. n. 14 del 25-Feb-19
12	100	29	Modifica della destinazione urbanistica di un'area in Largo Europa, ai sensi art.55.1 N.T. del PAT	D.C.C. n. 6 del 19-Feb-16
13	1-16	42	Modifica della classe di Unità di Piano da A a D degli edifici ricadenti nel Centro Storico comprese nel progetto "Architettura del 2017" con alla variante parziale con attribuzione della valenza paesaggistica del P.T.R.C.	D.C.C. n. 23 del 20-Apr-20

ABBONAMENTI

FOLIO n°	VARIANTE	OGGETTO DELLA MODIFICA	PROVEDIMENTO	
2	12 - 13	320	Progetto definitivo "Autostrada A13 Bo-Pd - Lavori di ricostruzione della stazione di Padova zona industriale e interconnessione tra autostrada A4 e A13"	Dec. Min. Infra. Tras. N° 2005 del 22-Feb-10
3	4 - 8		"Sant'era del Consiglio di Stato"	27/01/18

\* La numerazione delle varianti inizia con la variante al P.R.G. per la digitalizzazione delle previsioni urbanistiche. Vedi aggiornamento cartografico pubblicato in data 04 Febbraio 2020.

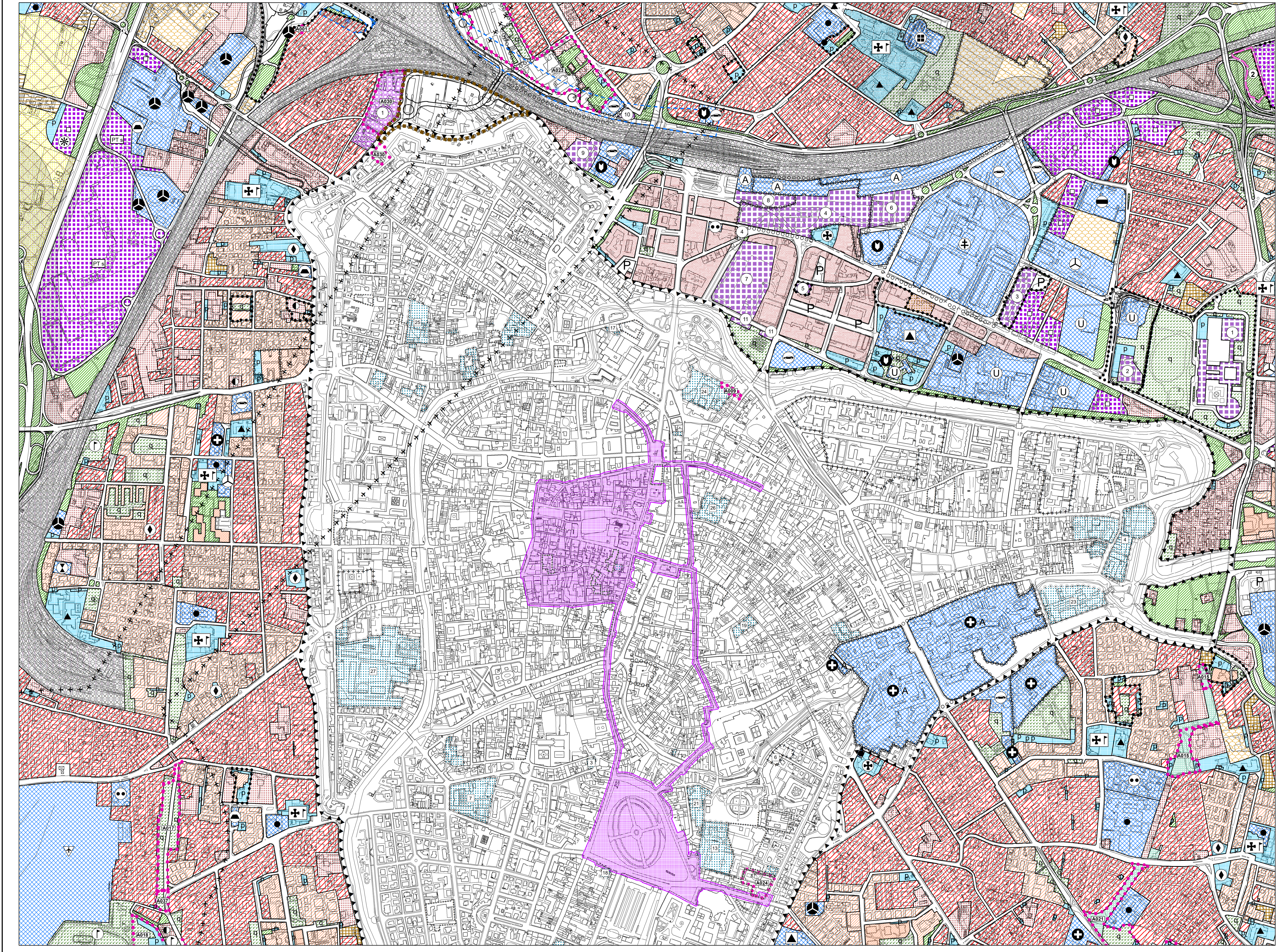

LEGENDA

CENTRO STORICO - PARTE III<sup>a</sup> NTA

- Perimetro della zona del centro storico - Art. 41
- Perimetro delle zone di degrado nella zona del centro storico. numero specifico delle aree disciplinate dall'art. 49 - prescrizioni particolari.
- Perimetro degli strumenti urbanistici attuativi nella zona del centro storico. numero specifico delle aree disciplinate dall'art. 49 - prescrizioni particolari.
- Perimetro degli strumenti urbanistici attuativi già attuati e/o approvati nella zona del centro storico - Art. 46
- Ambiti di deroga - Art. 43

Le previsioni di PRG riguardanti le modalità di intervento e le destinazioni d'uso sono rappresentate nelle planimetrie di PRG in scala 1:1.000 rispettivamente della serie B1 e della serie B2.

RESIDENZA - Art. 10 e 11

- Zona residenziale 1 di completamento - Art. 12
- Zona residenziale 2 di completamento - Art. 13
- Zona residenziale 3 di completamento - Art. 14
- Zona residenziale 4 di completamento - Art. 15
- Zona residenziale 4 di espansione - Art. 15
- Zona residenziale 5 di conservazione - Art. 17
- Zona residenziale speciale - Art. 15 bis
- Zona di perequazione ambientale - Art. 16
- Zona di perequazione integrata - Art. 16
- Zona di perequazione urbana - Art. 16
- Zona residenziale compresa nel perimetro della ZIP - Art. 21
- Zona di degrado esterne al Centro Storico - Art. 15 bis
- Zona insediativa periurbana - Art. 19 bis

ZONE AGRICOLE - Art. 20

- Zona agricola - sottozona E2
- Zona agricola - sottozona E2 di Tutela
- Zona agricola - sottozona E3 di Tutela

EDILIZIA ECONOMICA E POPOLARE

- Zona destinata all'edilizia residenziale pubblica - Art. 18
- Area inclusa nel piano di zona per l'edilizia economica e popolare - Art. 18 bis

DIREZIONALE, COMMERCIALE, INDUSTRIALE, RESIDENZIALE

- Are per attrezzature stradali - Art. 27
- Zona direzionale (zona a diverso indice di edificazione) - Art. 19
- Zona industriale - Art. 21
- Zona polifunzionale artigianale commerciale di trasformazione con destinazione specifica a sede stradale e aree di rispetto - Art. 22 ter
- Zona polifunzionale commerciale artigianale - Art. 22 bis
- Zona polifunzionale commerciale artigianale per le attività di rottamazione - Art. 22 bis
- Zona polifunzionale di trasformazione - Art. 22
- Zona di trasformazione integrata - Art. 17 bis

TUTELE

- Zona a destinazione privata soggetta a tutela dello stato di fatto - Art. 23
- Zona a destinazione privata soggetta a tutela dello stato di fatto inclusa nel perimetro del parco per impianti sportivi e attrezzature di interesse territoriale - Art. 23
- Zona di tutela delle unità insediative di interesse storico - architettonico - ambientale esterne al centro storico - Art. 24

VERDE

- Area a parco per impianti sportivi e attrezzature di interesse territoriale - Art. 30
- Area per verde pubblico attrezzato di interesse generale - Art. 29
- Area per verde pubblico di interesse generale nel territorio esterno al centro storico - Art. 28
- Area di rispetto - Art. 33

AREE PER SERVIZI SENZA DESTINAZIONE SPECIFICA

- Area per servizi di interesse generale - Art. 25
- Area per servizi pubblici di quartiere - Art. 32

AREE PER SERVIZI PUBBLICI DI QUARTIERE - Art. 32

- ISTRUZIONE (gestione pubblica)
- PARCHEGGI
- SERVIZI CIVICI (interesse comune)
- SERVIZI RELIGIOSI (interesse comune)
- ATTREZZATURE SPORTIVE PARROCCHIALI (interesse comune)
- SERVIZI RELIGIOSI ED ATTREZZATURE SPORTIVE PARROCCHIALI (interesse comune)
- VERDE PUBBLICO ED ATTREZZATO

SERVIZI DI INTERESSE GENERALE - Art. 25

- Aeroporto
- Attrezzature di interesse generale a servizio dell'interporto
- Attrezzature di interesse generale a servizio della zona industriale
- Attrezzature assistenziali
- Attrezzature per l'igiene e la sanità
- Attrezzature per l'istruzione
- Attrezzature sociali
- Uffici amministrativi
- Attrezzature sportive e per il tempo libero
- Autosilos
- Azienda trasporto pubblico
- Carceri
- Centri di interesse scientifico
- Cimiteri
- Dogana
- Vigili del fuoco, polizia, carabinieri
- Impianti anonari
- Impianti militari
- Impianti tecnologici
- Istituzioni religiose di livello urbano
- Poste e telefoni
- Stazione autoilinee
- Università
- Fiera, centro congressi, attrezz. ricettive, attività commerciali, pubblici esercizi e relativi servizi

AREE PER IL NUOVO POLO DELLA SALUTE OSPEDALE POLICLINICO DI PADOVA

- Area "Giustiniano" - Art.25 bis
- Area "S. Lazzaro" - Art.25 bis

INFRASTRUTTURE E VIABILITA'

- Area per impianti ferroviari - Art. 34
- Percorsi di interesse paesaggistico - Art. 20
- CORRIDOIO TAV (Nuova linea AV-AC Verona - Padova)
- Area di riserva per la realizzazione di percorsi integrativi pedonali - ciclabili - veicolari - Art. 39
- Area per parcheggi principali - Art. 26
- Sedi stradali - Art. 35

PERIMETRI

- Confine del territorio comunale
- Perimetro delle aree sottoposte a strumento urbanistico attuativo - Art. 3
- Perimetro della zona industriale - commerciale e del porto fluviale approvata con L. n° 739 del 01/10/1969, aggiornata con D.G.R. n° 2651 del 27/04/1990 - Art. 21
- Perimetro accordi tra soggetto pubblico e privato - Art. 15.3
- Perimetro delle aree incluse negli accordi di programmi - Art. 21
- Perimetro dei parchi commerciali - Art. 8 bis
- Perimetro del parco per impianti sportivi e attrezzature di interesse territoriale - Art. 30
- Perimetro delle aree incluse nel piano di zona per l'edilizia economica e popolare - Art. 18 bis
- Perimetro ricognitivo vincolo aeroportuale
- Area interessata da VARIANTE SUAP
- Area inclusa nel perimetro di strumenti urbanistici attuativi e PIRUEA approvati e/o in fase di attuazione - Art. 36
- Area inclusa nel perimetro di strumenti urbanistici attuativi e PIRUEA approvati e/o in fase di attuazione senza la descrizione della zonizzazione - Art. 36
- Perimetro Varianti Provvisorie (D. Lgs. 156/2006 e s.m.) - Art. 21
- Perimetro ZIP Nord - Art. 21
- Perimetro area intermodale - Art. 25
- Perimetro aree interessate da Varianti Verdi per la riclassificazione di aree edificabili (L.R. 4 del 16 marzo 2015 art. 7)