

VARIANTI APPROVATE CON DELIBERA DI GIUNTA REGIONALE E CONSIGLIO COMUNALE					
★	FOGLIO n°	VARIANTE n°	OGGETTO DELLA VARIANTE	DELIBERA D'APPROVAZIONE	EFFICACIA DAL
29	7	347	Piano delle alienazioni immobiliari a anno 2004. Variante allo del 16/02/2002	D.C.C. n° 7 del 23-Feb-2005	07-Mar-2005
30	4	348	Variante urbanistica provvisoria ai sensi del D.lgs. 156/2006 e succ. mod. (ex Prov. Soc. Coop. S.p.A. S.p.A.)	D.C.C. n° 29 del 23-Apr-2005	14-Mag-2005
31	12	6	Variante al Piano degli interventi per la viabilità, del vincolo finalizzato alla realizzazione di un'azione di espansione dello scolo Tenemegge	D.C.C. n° 61 del 14-May-2005	03-Ott-2005
32	4, 7, 8	2	Variante n. 2 del Piano degli interventi relativo all'art. 21 "Zona Industriale" ai sensi dell'art. 18 L.R. 13/2004	D.C.C. n° 62 del 14-May-2005	03-Ott-2005
33	4, 8	5	Variante al P.I. ai sensi della L.R. 10/2003 n. 11/2004, per l'adeguamento previsioni del "Piano del Commercio al dettaglio su area privata"	D.C.C. n° 63 del 14-May-2005	03-Ott-2005
34	6	4	Variante al Piano degli interventi per il cambio della destinazione urbanistica della Caserma Romagnoli, ai sensi art. 18 L.R. 13/2004	D.C.C. n° 64 del 05-Ott-2005	22-Ott-2005
35	4	7	Variante al P.I. per la retroazione vincolo, finalizzata alla realizzazione della sottozona E2 in via Zize e via A. da Murano	D.C.C. n° 65 del 05-Ott-2005	22-Ott-2005
36	16	8	Variante al P.I. per la realizzazione di una pista ciclopedonale e sottopila in via A. da Rio, in accordo con Comune di Ponte San Nicolo	D.C.C. n° 66 del 05-Ott-2005	22-Ott-2005
37	7	14	Variante urbanistica provvisoria ai sensi del D. Lgs. 156/2006 e succ. mod. (ex P.I. via Filiberto Azeglio L&A&M&A S.p.A.)	D.C.C. n° 69 del 05-Ott-2005	17-Ott-2005
38	7	11	Variante al P.I. per la realizzazione di un parcheggio in via Aspetti, angolo via Lombarda	D.C.C. n° 21 del 07-Mar-16	23-Mar-2016
39	4	12	Variante al P.I. per la realizzazione di un parcheggio tra le vie Aspetti e Venezia	D.C.C. n° 20 del 07-Mar-16	23-Mar-2016
40	1-16	10	Variante al P.I. per l'adeguamento alle norme e direttive del P.A.T. con precisazioni degli ambiti trasformativi	D.C.C. n° 34 del 09-Mag-16	30-Mag-2016
41	3,4,5, 6,7,8	15	Variante al P.I. per la ridisposizione di aree edificabili. Avviso del 16/02/2005	D.C.C. n° 59 del 07-Nov-16	24-Nov-2016
42	3,4,5, 6,10	18	Variante al P.I. per la ridisposizione di aree edificabili. Avviso del 16/2/2005	D.C.C. n° 50 del 07-Nov-16	24-Nov-2016
43	7	19	Variante al P.I. per la ridisposizione di aree edificabili. Avviso del 17/2/2017	D.C.C. n° 67 del 29-Ott-16	14-Gen-2017
44	8,12	23	Variante al P.I. per la ridisposizione di aree edificabili. Avviso del 17/2/2017	D.C.C. n° 64 del 29-Nov-17	18-Dic-2017
45	11	22	Variante al P.I. per l'approvazione di un'azione di pianificazione in via Lione	D.C.C. n° 65 del 29-Nov-17	18-Dic-2017

MODIFICHE APPROVATE CON DELIBERA DEL CONSIGLIO COMUNALE senza variante al P.R.G.					
FOGLIO n°	VARIANTE n°	OGGETTO DELLA MODIFICA	DELIBERA D'APPROVAZIONE	EFFICACIA DAL	
3	7	319	Modifica parcella della destinazione di un'area per servizi pubblici di quartiere da "Area per verde pubblico ed attrezzature" ad "Area per servizi religiosi ed attrezzature sportive parrocchiali" (ex art. 18 del Piano Urbanistico)	D.C.C. n° 123 del 10-Nov-09	14-Dic-2009
4	12	323	Modifica della destinazione specifica del P.R.G. ai sensi dell'art. 18 del Piano Urbanistico	D.C.C. n° 58 del 12-Lug-10	26-Lug-2010
5	4	343	Modifica ai sensi art. 32 aree in via Jacopo da Ponte	D.C.C. n° 9 del 11-Feb-2004	24-Feb-2004
6	6	313	Modifica destinazione urbanistica di 2 aree all'interno di un'area per "servizi di interesse generale" da "Attrezzature per istruzione" ad "Attrezzature per igiene e sanità" nel complesso socio-sanitario di Calt	D.C.C. n° 26 del 17-Mar-2004	29-Mar-2004
7	11	9	Modifica della destinazione urbanistica di un'area via del Comune	D.C.C. n° 26 del 02-Apr-2005	18-Apr-2005
8	7	13	Modifica al P.I. per la ridisposizione di un'area da servizi pubblici di quartiere verde pubblico a parcheggio. (09/09)	D.C.C. n° 50 del 20-Lug-2005	09-Ago-2005
9	12	20	Modifica di un'area a servizi di interesse generale da attrezzature di interesse generale a servizio dell'interporto ad impianti energetici	D.C.C. n° 10 del 24-Mar-17	06-Apr-2017

ADEGUAMENTI					
FOGLIO n°	VARIANTE n°	OGGETTO DELLA MODIFICA	DELIBERA D'APPROVAZIONE	EFFICACIA DAL	
1	3, 4, 7	2770is	Adeguamento del P.R.G. a seguito dell'approvazione del progetto della nuova linea AV-AC Verona - Padova	09-Dic-2005 (D.G.R. n° 273 del 23-Nov-05)	09-Dic-2005
2	12-13	320	Progetto dell'opera "Autostada 833 Bn Pd - Lavori di ricostruzione della stazione di Padova zona industriale e interconnessione tra Autostada 84 e 833"	DCC Min. Infrastr. Trasporti n° 2006 del 22-Feb-10	22-Feb-2010

★ La numerazione delle varianti inizia con la variante al P.R.G. per la digitalizzazione delle previsioni urbanistiche, vedi aggiornamento cartografico pubblicato in data 04 Febbraio 2009.

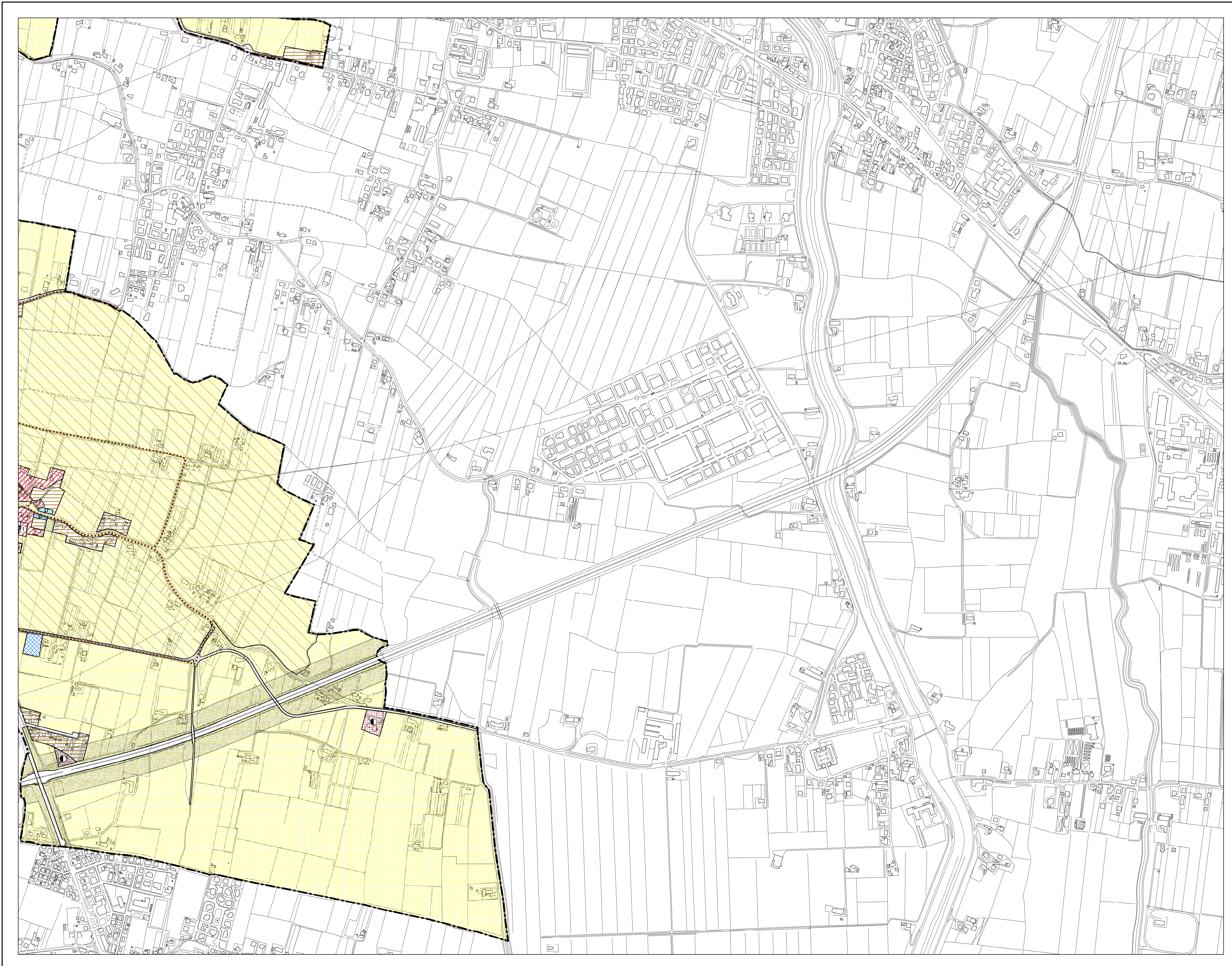

LEGENDA

CENTRO STORICO - PARTE III^a NTA

- Perimetro della zona del centro storico - Art. 41
- Perimetro delle zone di degrado nella zona del centro storico. numero specifico delle aree disciplinate dall'art. 49 - prescrizioni particolari.
- Perimetro degli strumenti urbanistici attuativi nella zona del centro storico. numero specifico delle aree disciplinate dall'art. 49 - prescrizioni particolari.
- Perimetro degli strumenti urbanistici attuativi già attuati e/o approvati nella zona del centro storico - Art. 46
- Ambiti di deroga - Art. 43

Le previsioni di PRG riguardanti le modalità di intervento e le destinazioni d'uso sono rappresentate nelle planimetrie di PRG in scala 1:1000 rispettivamente della serie B1 e della serie B2.

RESIDENZA - Art. 10 e 11

- Zona residenziale 1 di completamento - Art. 12
- Zona residenziale 2 di completamento - Art. 13
- Zona residenziale 3 di completamento - Art. 14
- Zona residenziale 4 di completamento - Art. 15
- Zona residenziale 4 di espansione - Art. 15
- Zona residenziale 5 di conservazione - Art. 17
- Zona residenziale speciale - Art. 15 bis
- Zona di perequazione ambientale - Art. 16
- Zona di perequazione integrata - Art. 16
- Zona di perequazione urbana - Art. 16
- Zona residenziale compresa nel perimetro della ZIP - Art. 21
- Zona di degrado esterne al Centro Storico - Art. 15 bis
- Zona insediativa periurbana - Art. 19 bis

ZONE AGRICOLE - Art. 20

- Zona agricola - sottozona E2
- Zona agricola - sottozona E2 di Tutela
- Zona agricola - sottozona E3 di Tutela

EDILIZIA ECONOMICA E POPOLARE

- Zona destinata all'edilizia residenziale pubblica - Art. 18
- Aree incluse nel piano di zona per l'edilizia economica e popolare - Art. 18 bis

DIREZIONALE, COMMERCIALE, INDUSTRIALE, RESIDENZIALE

- Aree per attrezzature stradali - Art. 19
- Zona direzionale (zona a diverso indice di edificazione) - Art. 19
- Zona industriale - Art. 21
- Zona polifunzionale artigianale commerciale di trasformazione con destinazione specifica a sede stradale e aree di rispetto - Art. 22 ter
- Zona polifunzionale commerciale artigianale - Art. 22 bis
- Zona polifunzionale commerciale artigianale per le attività di rottamazione - Art. 22 bis
- Zona polifunzionale di trasformazione - Art. 22
- Zona di trasformazione integrata - Art. 17 bis

TUTELE

- Zona a destinazione privata soggetta a tutela dello stato di fatto - Art. 23
- Zona a destinazione privata soggetta a tutela dello stato di fatto inclusa nel perimetro del parco per impianti sportivi e attrezzature di interesse territoriale - Art. 23
- Zona di tutela delle unità insediative di interesse storico - architettonico - ambientale esterne al centro storico - Art. 24

VERDE

- Aree a parco per impianti sportivi e attrezzature di interesse territoriale - Art. 30
- Aree per verde pubblico attrezzato di interesse generale - Art. 29
- Aree per verde pubblico di interesse generale nel territorio esterno al centro storico - Art. 28
- Area di rispetto - Art. 33

AREE PER SERVIZI SENZA DESTINAZIONE SPECIFICA

- Area per servizi di interesse generale - Art. 25
- Area per servizi pubblici di quartiere - Art. 32

AREE PER SERVIZI PUBBLICI DI QUARTIERE - Art. 32

- ISTRUZIONI (gestione pubblica)
- PARCHeggi
- SERVIZI CIVICI (interesse comune)
- SERVIZI RELIGIOSI (interesse comune)
- ATTREZZATURE SPORTIVE PARROCCHIALI (interesse comune)
- SERVIZI RELIGIOSI ED ATTREZZATURE SPORTIVE PARROCCHIALI (interesse comune)
- VERDE PUBBLICO ED ATTREZZATO

SERVIZI DI INTERESSE GENERALE - Art. 25

- Aeroporto
- Attrezzature di interesse generale a servizio dell'interporto
- Attrezzature di interesse generale a servizio della zona industriale
- Attrezzature assistenziali
- Attrezzature per l'igiene e la sanità
- Attrezzature per l'istruzione
- Attrezzature sociali
- Uffici amministrativi
- Attrezzature sportive e per il tempo libero
- Autosilos
- Azienda trasporto pubblico
- Carceri
- Centri di interesse scientifico
- Cimiteri
- Dogana
- Vigili del fuoco, polizia, carabinieri
- Impianti anonari
- Impianti militari
- Impianti tecnologici
- Istituzioni religiose di livello urbano
- Poste e telefoni
- Stazione autoflinee
- Università
- Fiera, centro congressi, attrezz. ricettive, attività commerciali, pubblici esercizi e relativi servizi

INFRASTRUTTURE E VIABILITA'

- Aree per impianti ferroviari - Art. 34
- Aree per parcheggi principali - Art. 26
- Aree di riserva per la realizzazione di percorsi integrativi pedonali - ciclabili - veicolari - Art. 39
- CORRIDOIO TAV (Nuova linea AV-AC - Verona - Padova)
- Percorsi di interesse paesaggistico - Art. 20
- Sedi stradali - Art. 35

PERIMETRI

- Confine del territorio comunale
- Perimetro delle aree sottoposte a strumento urbanistico attuativo - Art. 3
- Perimetro della zona industriale - commerciale e del porto fluviale approvata con L. n° 739 del 01/10/1969, aggiornata con D.G.R. n° 2651 del 27/04/1990 - Art. 21
- Perimetro accordi tra soggetto pubblico e privato - Art. 15,3
- Perimetro delle aree incluse negli accordi di programmi
- Perimetro dei parchi commerciali - Art. 8 bis
- Perimetro del parco per impianti sportivi e attrezzature di interesse territoriale - Art. 30
- Perimetro delle aree incluse nel piano di zona per l'edilizia economica e popolare - Art. 18 bis
- Perimetro ricognitivo vincolo aeroportuale
- Area interessata da VARIANTE SUAP
- Aree incluse nel perimetro di strumenti urbanistici attuativi e PIRUEA approvati e/o in fase di attuazione - Art. 36
- Aree incluse nel perimetro di strumenti urbanistici attuativi e PIRUEA approvati e/o in fase di attuazione senza la descrizione della zonizzazione - Art. 36
- Perimetro Varianti Provvisorie (D. Lgs. 156/2006 e s.m.)
- Perimetro ZIP Nord - Art. 21
- Perimetro area intermodale - Art. 25

Rilevo AEROFOTOGRAFICO anno 1997 - Fotocolor 89A S.p.a. - Perugia. Controllo ai sensi della Legge n° 68 del 02/02/1960. Nulla osta dell'IG.M. alla diffusione n° 473 del 09/12/1999.