

AGGIORNAMENTO ALLA DATA DEL 18 DICEMBRE 2017
Scala **1 : 5.000**

VARIANTI APPROVATE CON DELIBERA DI GIUNTA REGIONALE E CONSIGLIO COMUNALE					
★	FOGLIO n°	VARIANTE n°	OGGETTO DELLA VARIANTE	DELIBERA D'APPROVAZIONE	EFFICACIA DAL
29	7	347	Piano delle alienazioni immobiliari anno 2014. Variante allo del 16/02/2010	D.C.C. n° 7 del 23-Feb-2005	07-Mar-2005
30	4	348	Varianti urbanistiche provvisorie ai sensi del D.lgs. 156/2006 e succ. mod. (ex Prov. Soc. Coop. 50 e s.m.f.)	D.C.C. n° 29 del 23-Apr-2005	14-Mag-2005
31	12	6	Varianti al Piano degli interventi per la viabilità del vicinato finalizzate alla realizzazione di un lotto di espansione dello sesto Territorio	D.C.C. n° 61 del 14-May-2005	03-Ott-2005
32	4, 7, 8	2	Variazioni al Piano degli interventi relativo all'art. 21 "Zona Industriale" ai sensi dell'art. 18 L.R. 13/2004	D.C.C. n° 62 del 14-May-2005	03-Ott-2005
33	4, 8	5	Variazioni al P.I. ai sensi della L.R. 10/2003 e L.R. 12/2004, per l'adeguamento previsioni del "Piano del Commercio al dettaglio su area privata"	D.C.C. n° 63 del 14-May-2005	03-Ott-2005
34	6	4	Varianti al Piano degli interventi per il cambio della destinazione urbanistica della Caserma Romagnoli, ai sensi art. 18 L.R. 13/2004	D.C.C. n° 64 del 05-Ott-2005	22-Ott-2005
35	4	7	Varianti al P.I. per la retroazione vincolo, finalizzata alla realizzazione della sottozona E2 in via Zeno e in via S. da Murano	D.C.C. n° 65 del 05-Ott-2005	22-Ott-2005
36	16	8	Varianti al P.I. per la realizzazione di una pista ciclopedonale e sottopasso su via S. da Riva, in accordo con Comune di Ponte San Nicolo'	D.C.C. n° 66 del 05-Ott-2005	22-Ott-2005
37	7	14	Varianti urbanistiche provvisorie ai sensi del D. Lgs. 156/2006 e succ. mod. (ex Pulito - via Friuligo Acqua Laga S.p.A.)	D.C.C. n° 69 del 05-Ott-2005	17-Ott-2005
38	7	11	Varianti al P.I. per la realizzazione di un parcheggio in via Aspetti, angolo via Lombarda	D.C.C. n° 21 del 07-Mar-16	23-Mar-2016
39	4	12	Varianti al P.I. per la realizzazione di un parcheggio tra le vie Aspetti e Venezia	D.C.C. n° 20 del 07-Mar-16	23-Mar-2016
40	1-16	10	Varianti al P.I. per l'adeguamento alle norme e direttive del P.A.T. con precisazioni degli ambiti stradali	D.C.C. n° 34 del 09-Mag-16	30-Mag-2016
41	3,4,5, 6,7,8	15	Varianti verdi per la riclassificazione di aree edificabili. Avvio del 16/2/2005	D.C.C. n° 59 del 07-Nov-16	24-Nov-2016
42	3,4,5, 6,10	18	Varianti verdi per la riclassificazione di aree edificabili. Avvio del 16/2/2005	D.C.C. n° 60 del 07-Nov-16	24-Nov-2016
43	7	19	Varianti al P.I. per la riclassificazione dell'area ex Rastale Boschetti	D.C.C. n° 67 del 29-Ott-16	14-Gen-2017
44	8,12	23	Varianti verdi per la riclassificazione di aree edificabili. Avvio del 17/1/2017	D.C.C. n° 64 del 29-Nov-17	18-Dic-2017
45	11	22	Varianti al P.I. per l'approvazione di un accordo di pianificazione in via Ligonio	D.C.C. n° 65 del 29-Nov-17	18-Dic-2017

MODIFICHE APPROVATE CON DELIBERA DEL CONSIGLIO COMUNALE senza variante al P.R.G.					
FOGLIO n°	VARIANTE n°	OGGETTO DELLA MODIFICA	DELIBERA D'APPROVAZIONE	EFFICACIA DAL	
3	7	319	Modifica parcella della destinazione di un'area per servizi pubblici di quartiere da "Area per verde pubblico ed attrezzature" ad "Area per servizi religiosi ed attrezzature sportive parrocchiali" presso il Rione Malmignato	D.C.C. n° 123 del 10-Nov-09	14-Dic-2009
4	12	323	Modifica della destinazione specifica del P.R.G. ai sensi dell'art. 12 L.R. 10/2003 in zona Giove	D.C.C. n° 58 del 12-Lug-10	26-Lug-2010
5	4	343	Modifica ai sensi art. 32 aree in via Jacopo da Ponte	D.C.C. n° 9 del 11-Feb-2004	24-Feb-2004
6	6	313	Modifica destinazione urbanistica di 2 aree all'interno di un ambito per "servizi di interesse generale" da "Attrezzature per istruzione" ad "Attrezzature per igiene e sanità" nel complesso S. Antonio ai Colli	D.C.C. n° 26 del 17-Mar-2004	29-Mar-2004
7	11	9	Modifica della destinazione urbanistica di un'area da del Comune di Padova	D.C.C. n° 26 del 02-Apr-2005	18-Apr-2005
8	7	13	Modifica al P.I. per la riclassificazione di un'area da servizi pubblici di quartiere verde pubblico a parcheggio. Ovvero Modifica di un'area a servizi di interesse generale da attrezzature di interesse generale a servizio dell'interporto ad impianti ferroviari	D.C.C. n° 50 del 20-Lug-2005	09-Ago-2005
9	12	20	Modifica al P.I. per la riclassificazione di un'area da servizi pubblici di quartiere verde pubblico a parcheggio. Ovvero Modifica di un'area a servizi di interesse generale da attrezzature di interesse generale a servizio dell'interporto ad impianti ferroviari	D.C.C. n° 50 del 24-Mar-17	06-Ago-2017

ADEGUAMENTI					
FOGLIO n°	VARIANTE n°	OGGETTO DELLA MODIFICA	DELIBERA D'APPROVAZIONE	EFFICACIA DAL	
1	3, 4, 7	277bis	Adeguamento del P.R.G. a seguito dell'approvazione del progetto per la nuova linea AV-AC Verona - Padova	09-Dic-2006 (D.G.R. n° 271 del 23-Nov-06)	09-Dic-2006
2	12-13	320	Progetto dell'opera "Autostada 833 Mt" - Lavori di ricostruzione della stazione di Padova zona industriale e interconnessione tra autostada M4 e A3	DCC Min. Infrastr. Trasp. n° 2006 del 22-Feb-10	22-Feb-2010

★ La numerazione delle varianti inizia con la variante al P.R.G. per la digitalizzazione delle previsioni urbanistiche, vedi aggiornamento cartografico pubblicato in data 04 Febbraio 2009.

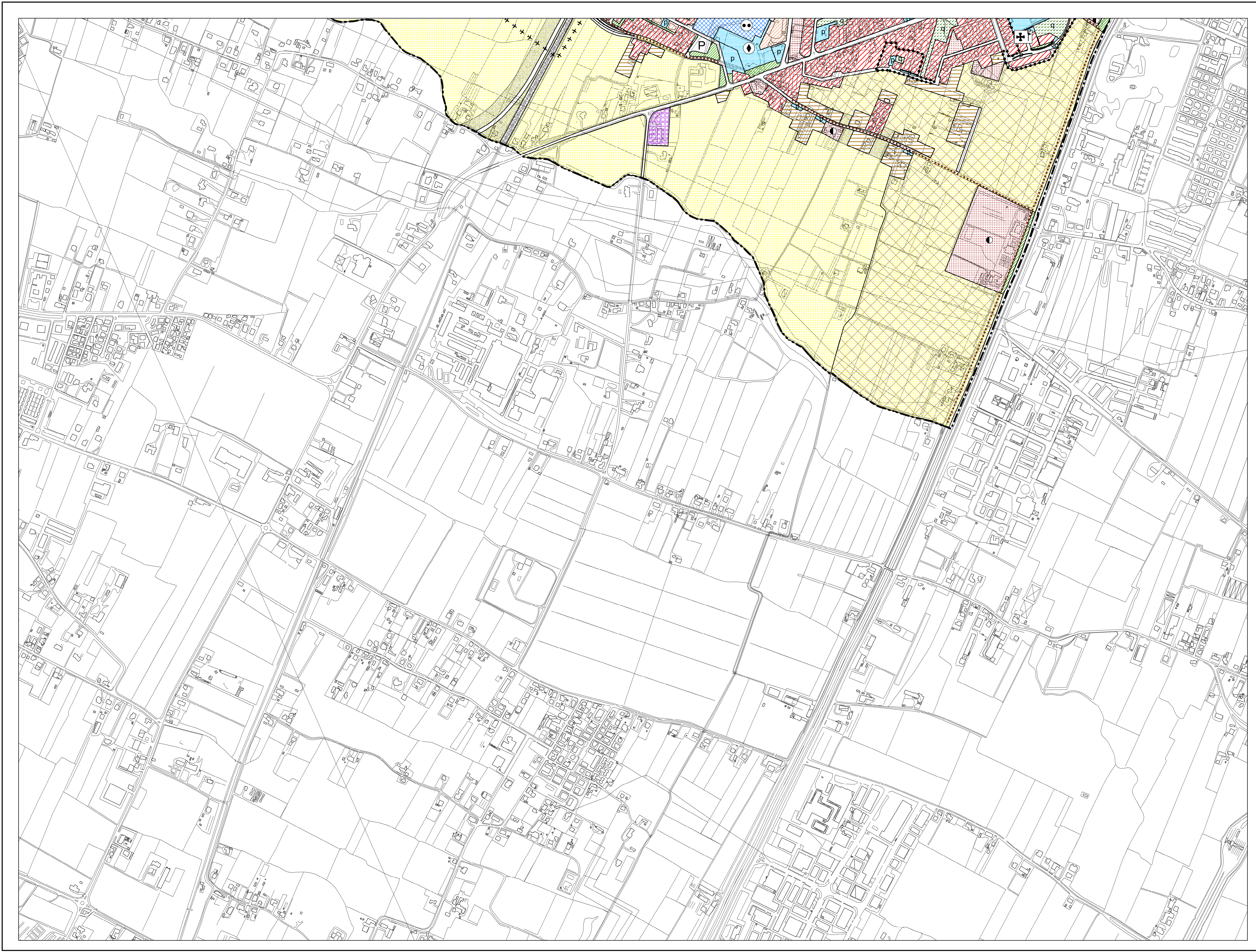

LEGENDA

CENTRO STORICO - PARTE III^a NTA

- Perimetro della zona del centro storico - Art. 41
- Perimetro delle zone di degrado nella zona del centro storico. numero specifico delle aree disciplinate dall'art. 49 - prescrizioni particolari.
- Perimetro degli strumenti urbanistici attuativi nella zona del centro storico. numero specifico delle aree disciplinate dall'art. 49 - prescrizioni particolari.
- Perimetro degli strumenti urbanistici attuativi già attuati e/o approvati nella zona del centro storico - Art. 46
- Ambiti di deroga - Art. 43

Le previsioni di PRG riguardanti le modalità di intervento e le destinazioni d'uso sono rappresentate nelle planimetrie di PRG in scala 1:1.000 rispettivamente della serie B1 e della serie B2.

RESIDENZA - Art. 10 e 11

- Zona residenziale 1 di completamento - Art. 12
- Zona residenziale 2 di completamento - Art. 13
- Zona residenziale 3 di completamento - Art. 14
- Zona residenziale 4 di completamento - Art. 15
- Zona residenziale 4 di espansione - Art. 15 bis
- Zona residenziale 5 di conservazione - Art. 17
- Zona residenziale speciale - Art. 15 bis
- Zona di perequazione ambientale - Art. 16
- Zona di perequazione integrata - Art. 16
- Zona di perequazione urbana - Art. 16
- Zona residenziale compresa nel perimetro della ZIP - Art. 21
- Zona di degrado esterne al Centro Storico - Art. 15 bis
- Zona insediativa periurbana - Art. 19 bis

ZONE AGRICOLE - Art. 20

- Zona agricola - sottozona E2
- Zona agricola - sottozona E2 di Tutela
- Zona agricola - sottozona E3 di Tutela

EDILIZIA ECONOMICA E POPOLARE

- Zona destinata all'edilizia residenziale pubblica - Art. 18
- Arete incluse nel piano di zona per l'edilizia economica e popolare - Art. 18 bis

DIREZIONALE, COMMERCIALE, INDUSTRIALE, RESIDENZIALE

- Arete per attrezzature stradali - Art. 19
- Zona direzionale (zone a diverso indice di edificazione) - Art. 19
- Zona industriale - Art. 21
- Zona polifunzionale artigianale commerciale di trasformazione con destinazione specifica a sede stradale e aree di rispetto - Art. 22 ter
- Zona polifunzionale commerciale artigianale - Art. 22 bis
- Zona polifunzionale commerciale artigianale per le attività di rottamazione - Art. 22 bis
- Zona polifunzionale di trasformazione - Art. 22
- Zona di trasformazione integrata - Art. 17 bis

TUTELE

- Zona a destinazione privata soggetta a tutela dello stato di fatto - Art. 23
- Zona a destinazione privata soggetta a tutela dello stato di fatto inclusa nel perimetro del parco per impianti sportivi e attrezzature di interesse territoriale - Art. 23
- Zona di tutela delle unità insediative di interesse storico - architettonico - ambientale esterne al centro storico - Art. 24

VERDE

- Arete a parco per impianti sportivi e attrezzature di interesse territoriale - Art. 30
- Arete per verde pubblico attrezzato di interesse generale - Art. 29
- Arete per verde pubblico di interesse generale nel territorio esterno al centro storico - Art. 28
- Area di rispetto - Art. 33

AREE PER SERVIZI SENZA DESTINAZIONE SPECIFICA

- Area per servizi di interesse generale - Art. 25
- Area per servizi pubblici di quartiere - Art. 32

AREE PER SERVIZI PUBBLICI DI QUARTIERE - Art. 32

- ISTRUZIONE (gestione pubblica)
- PARCHEGGI
- SERVIZI CIVICI (interesse comune)
- SERVIZI RELIGIOSI (interesse comune)
- ATTREZZATURE SPORTIVE PARROCCHIALI (interesse comune)
- SERVIZI RELIGIOSI ED ATTREZZATURE SPORTIVE PARROCCHIALI (interesse comune)
- VERDE PUBBLICO ED ATTREZZATO

SERVIZI DI INTERESSE GENERALE - Art. 25

- Aeroporto
- Attrezzature di interesse generale a servizio dell'interporto
- Attrezzature di interesse generale a servizio della zona industriale
- Attrezzature assistenziali
- Attrezzature per l'igiene e la sanità
- Attrezzature per l'istruzione
- Attrezzature sociali
- Uffici amministrativi
- Attrezzature sportive e per il tempo libero
- Autosilos
- Azienda trasporto pubblico
- Carceri
- Centri di interesse scientifico
- Cimiteri
- Dogana
- Vigili del fuoco, polizia, carabinieri
- Impianti anonari
- Impianti militari
- Impianti tecnologici
- Istituzioni religiose di livello urbano
- Poste e telefoni
- Stazione autofiline
- Università
- Fiera, centro congressi, attrezz. ricettive, attività commerciali, pubblici esercizi e relativi servizi

INFRASTRUTTURE E VIABILITA'

- Arete per impianti ferroviari - Art. 34
- Arete per parcheggi principali - Art. 26
- Arete di riserva per la realizzazione di percorsi integrativi pedonali - ciclabili - veicolari - Art. 39
- CORRIDOIO TAV (Nuova linea AV-AC - Verona - Padova)
- Percorsi di interesse paesaggistico - Art. 20
- Sedi stradali - Art. 35

PERIMETRI

- Confine del territorio comunale
- Perimetro delle aree sottoposte a strumento urbanistico attuativo - Art. 3
- Perimetro della zona industriale - commerciale e del porto fluviale approvata con L. n° 739 del 01/10/1969, aggiornata con D.G.R. n° 2651 del 27/04/1990 - Art. 21
- Perimetro accordi tra soggetto pubblico e privato - Art. 15.3
- Perimetro delle aree incluse negli accordi di programmi - Art. 8 bis
- Perimetro dei parchi commerciali - Art. 30
- Perimetro del parco per impianti sportivi e attrezzature di interesse territoriale - Art. 18 bis
- Perimetro delle aree incluse nel piano di zona per l'edilizia economica e popolare - Art. 18 bis
- Perimetro ricognitivo vincolo aeroportuale
- Area interessata da VARIANTE SUAP
- Arete incluse nel perimetro di strumenti urbanistici attuativi e PIRUEA approvati e/o in fase di attuazione - Art. 36
- Arete incluse nel perimetro di strumenti urbanistici attuativi e PIRUEA approvati e/o in fase di attuazione senza la descrizione della zonizzazione - Art. 36
- Perimetro Varianti Provvisorie (D. Lgs. 156/2006 e s.m.) - Art. 21
- Perimetro ZIP Nord - Art. 21
- Perimetro area intermodale - Art. 25