

INTERO TERRITORIO COMUNALE

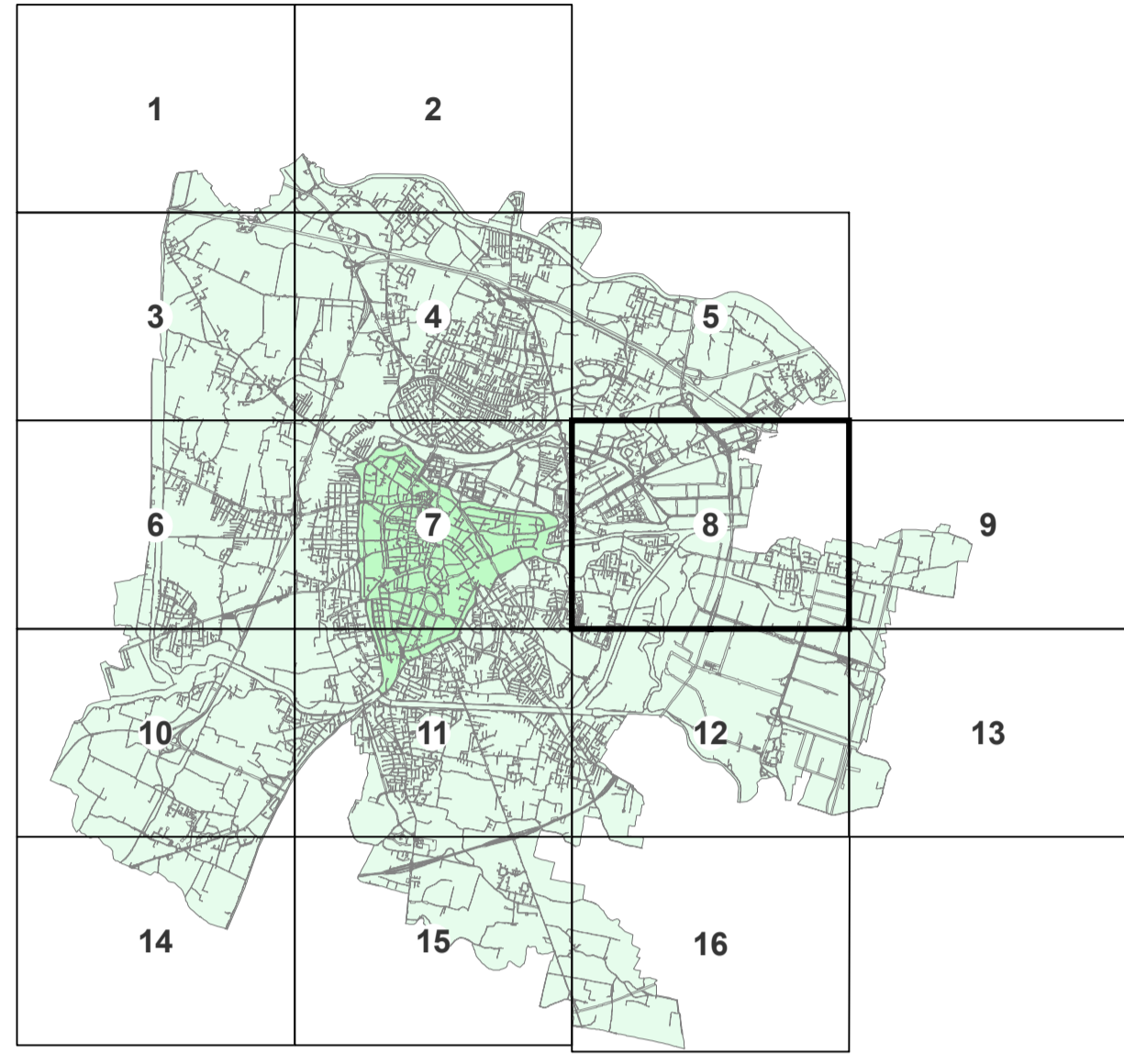

AGGIORNAMENTO ALLA DATA DEL 9 NOVEMBRE 2020 Scala 1:5.000

VARIANTI APPROVATE CON DELIBERA DI GIUNTA REGIONALE E CONSIGLIO COMUNALE

FOGLIO n°	VARIANTE	OGGETTO DELLA VARIANTE	DELIBERA DI APPROVAZIONE
40	1-16	10 Variante al P.I. per l'adeguamento alla norme e direttive del P.A.T. con precisazione degli ambiti insediativi	D.C.C. n. 34 del 09-Mag-16
41	3,4,5,6,7,8	15 Varianti verdi per la riclassificazione di aree edificabili. Avviso del 16/09/2015	D.C.C. n. 59 del 07-Nov-16
42	3,4,5,6,7,8	18 Varianti verdi per la riclassificazione di aree edificabili. Avviso del 18/11/2016	D.C.C. n. 60 del 07-Nov-16
43	7	19 Variante al P.I. per la riclassificazione dell'area ex Piazzale Boscovelli	D.C.C. n. 67 del 29-Dic-16
44	6,12	20 Varianti verdi per la riclassificazione di aree edificabili. Avviso del 12/10/2017	D.C.C. n. 64 del 28-Nov-17
45	11	22 Variante al P.I. per l'approvazione di un accordo di pianificazione in via Luzzo	D.C.C. n. 65 del 29-Nov-17
46	7	25 Variante al P.I. per l'individuazione di una zona di degrado nell'ambito del Centro Storico - area della "Caserna Piazza"	D.C.C. n.47 del 11-Giu-18
47	7	26 Variante al P.I. per la riclassificazione di una zona per attrezzature universitarie in via Venezia, via Dall'Acquadro e via Marconetti	D.C.C. n.47 del 11-Giu-18
48	6,7	21 Variante al P.I. per la viabilità di accesso all'area ex Foro Boario di corso Australia	D.C.C. n.48 del 11-Giu-18
49	10	28 Variante per sop. acc.pubb. privi ai sensi art.15.3 NTA del P.I. per la realizz. di un bike lane in via Trento	D.C.C. n.68 del 23-Lug-18
50	4,5,6,8,11	29 Varianti verdi per la riclassificazione di aree edificabili. Avviso del 12/01/2018	D.C.C. n.9 del 11-Feb-19
51	8	32 Variante al P.I. per la modifica della localizzazione di due aree a servizi nell'ambito della ZIP	D.C.C. n.4 del 10-Giu-19
52	15	34 Variante al P.I. per la realizzazione di una passerella otopedonale di collegamento tra i comuni di Abbadengo e Padova	D.C.C. n. 42 del 10-Giu-20
53	3,8	33 Variante al P.I. finalizzata ai seguenti interventi: Ai Opere complementari al P.A.U.S.S.T. "Aree di Campo" - B1 Adeguamento della zonazione a seguito della realizzazione di via Benussi	D.C.C. n.71 del 21-Ott-19
54	7,11,15	31 Variante al P.I. per la modifica ed integrazione degli artt.15.3 e 19 della N.T.A. ed aggiornamento delle schede relative agli accordi di pianificazione con inserimento di un nuovo accordo	D.C.C. n.82 del 09-Dic-2019
55	5,7,8,116,119	1 Accordo di Programma per la realizzazione del Nuovo Polo della Salute - Ospedale Policlinico di Padova approvato in Conferenza di Servizi del 04/04/2020	D.C.C. n. 26 del 11-Mag-20
56	2	36 Variante al P.I. per l'approvazione di un accordo di pianificazione in Via Amalato di Lomena e Via Querin ad Alchierio	D.C.C. n. 22 del 20-Apr-20
57	4,8,11	39 Varianti Verdi per la riclassificazione di aree edificabili (i. 4 del 16 marzo 2015 art. 7) Avviso del 01/02/2019	D.C.C. n. 24 del 20-Apr-20
58	8	38 Variante al P.I. finalizzata all'insediamento di attrezzature di interesse religioso in via Longhin	D.C.C. n. 33 del 25-Mag-20
59	7	37 Variante al P.I. finalizzata alla soppressione del passaggio a livello in via Gramsci	D.C.C. n. 71 del 9-Nov-2020
60	4	40 Variante al P.I. finalizzata al raddoppio linea tratta Padova-Vigodarzere e Ponte di Brenta	D.C.C. n. 54 del 28-Lug-2020
61	4	41 Variante al P.I. finalizzata alla realizzazione del nuovo campo di calcio in annesso nel complesso sportivo di Ponte di Brenta	D.C.C. n. 47 del 19-Ott-2020

MODIFICHE APPROVATE CON DELIBERA DEL CONSIGLIO COMUNALE senza variante al P.I.

FOGLIO n°	VARIANTE	OGGETTO DELLA MODIFICA	DELIBERA DI APPROVAZIONE
4	12	303 Modifica della destinazione specifica del P.R.G. ai sensi dell'art. 32 NTA di urbania in zona Casale	D.C.C. n° 58 del 12-Lug-10
5	4	341 Modifica ai sensi art. 32 area in via Jacopo da Ponte	D.C.C. n° 9 del 11-Feb-14
6	6	313 Modifica destinazione urbanistica di 2 aree all'interno di un ambito per "servizi di interesse generale" da "attrezzature per istruzione" ad "attrezzature per igiene e sanità" nel complesso socio sanitario ex Cofli	D.C.C. n° 26 del 17-Mar-14
7	11	9 Modifica della destinazione urbanistica di un'area in via del Commisario	D.C.C. n° 26 del 02-Ago-15
8	7	13 Modifica della destinazione urbanistica di un'area da servizi pubblici di quartiere - verde pubblico a parcheggio. IDV Pd	D.C.C. n° 52 del 20-Lug-15
9	12	20 Modifica di un'area a servizi di interesse generale da attrezzature di interesse generale a servizio dell'interporto ad impianti anonimi	D.C.C. n° 10 del 24-Mar-17
10	7,8	30 Modifica al P.I. della destinazione specifica dell'area di via Anelli denominata "Complesso Serenissima" dai "Servizi di interesse generale: "Attrezzature sociali" a "Servizi di interesse generale: "Vigili del Fuoco, Polizia, Carabinieri"	D.C.C. n.48 del 11-Giu-16
11	100	29 Modifica della classe di Urbania di Piano da E a D degli edifici ricadenti nel Centro Storico compresi gli progetti "Architettura del '900" ed "altri alla variante parate con attribuzione della valenza paesaggistica del P.T.R.C.	D.C.C. n. 14 del 25-Feb-10
12	1,16	42 Vincoli cimiteriali. Modifica fasce di rispetto.	D.C.C. n. 23 del 20-Apr-20

ADEGUAMENTI

FOGLIO n°	VARIANTE	OGGETTO DELLA MODIFICA	PROVVEDIMENTO
2	12 - 13	320 Progetto definitivo "Autonomia A13 Padova - Lavori di ricostruzione della stazione di Padova zona industriale e interconnessione tra autostrada A4 e A13	Dir. Min. Infra. Transp. N° 2005 del 22-Feb-10
3	4 - 8	Sentenza del Consiglio di Stato	2762/18

* La numerazione delle varianti inizia con la variante al P.R.G. per la digitalizzazione delle previsioni urbanistiche. Vedi aggiornamento cartografico pubblicato in data 04 Febbraio 2009.

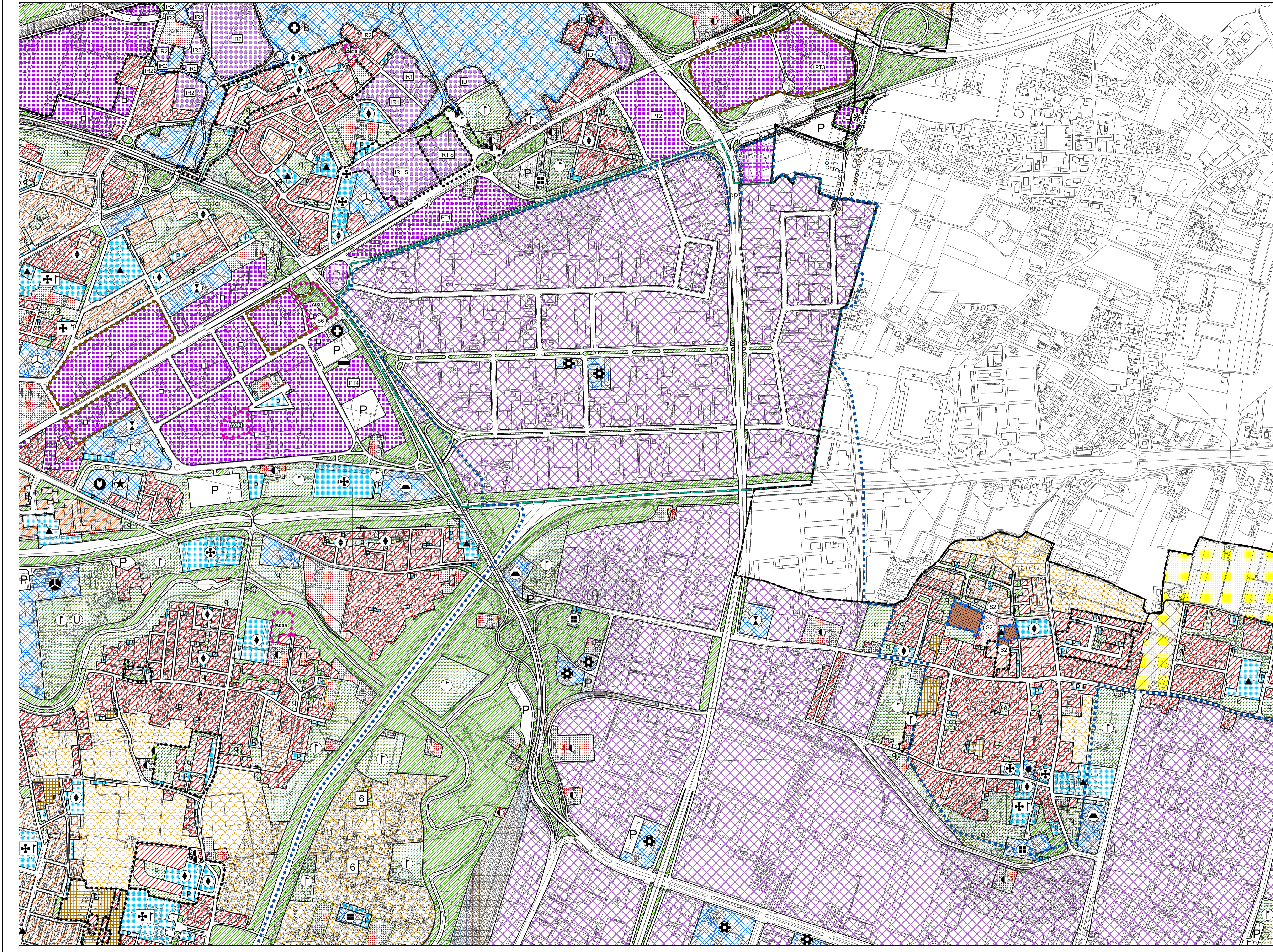

LEGENDA

- CENTRO STORICO - PARTE III^a NTA**
- Perimetro della zona del centro storico - Art. 41
 - Perimetro delle zone di degrado nella zona del centro storico. numero specifico delle aree disciplinate dall'art.49 - prescrizioni particolari.
 - Perimetro degli strumenti urbanistici attuativi nella zona del centro storico. numero specifico delle aree disciplinate dall'art.49 - prescrizioni particolari.
 - Perimetro degli strumenti urbanistici attuativi già attuati e/o approvati nella zona del centro storico - Art. 46
 - Ambiti di deroga - Art. 43

Le previsioni di PRG riguardanti le modalità di intervento e le destinazioni d'uso sono rappresentate nelle planimetrie di PRG in scala 1:1.000 rispettivamente della serie B1 e della serie B2.

- RESIDENZA - Art. 10 e 11**
- Zona residenziale 1 di completamento - Art. 12
 - Zona residenziale 2 di completamento - Art. 13
 - Zona residenziale 3 di completamento - Art. 14
 - Zona residenziale 4 di completamento - Art. 15
 - Zona residenziale 4 di espansione - Art. 15
 - Zona residenziale 5 di conservazione - Art. 17
 - Zona residenziale speciale - Art. 15 bis
 - Zona di perequazione ambientale - Art. 16
 - Zona di perequazione integrata - Art. 16
 - Zona di perequazione urbana - Art. 16
 - Zona residenziale compresa nel perimetro della ZIP - Art. 21
 - Zona di degrado esterne al Centro Storico - Art. 15 bis
 - Zona insediativa periurbana - Art. 19 bis

- ZONE AGRICOLE - Art. 20**
- Zona agricola - sottozona E2
 - Zona agricola - sottozona E2 di Tutela
 - Zona agricola - sottozona E3 di Tutela

- EDILIZIA ECONOMICA E POPOLARE**
- Zona destinata all'edilizia residenziale pubblica - Art. 18
 - Area inclusa nel piano di zona per l'edilizia economica e popolare - Art. 18 bis

- DIREZIONALE, COMMERCIALE, INDUSTRIALE, RESIDENZIALE**
- Are per attrezzature stradali - Art. 27
 - Zona direzionale (zona a diverso indice di edificazione) - Art. 19
 - Zona industriale - Art. 21
 - Zona polifunzionale artigianale commerciale di trasformazione con destinazione specifica a sede stradale e aree di rispetto - Art. 22 ter
 - Zona polifunzionale commerciale artigianale - Art. 22 bis
 - Zona polifunzionale commerciale artigianale per le attività di rottamazione - Art. 22 bis
 - Zona polifunzionale di trasformazione - Art. 22
 - Zona di trasformazione integrata - Art. 17 bis

- TUTELE**
- Zona a destinazione privata soggetta a tutela dello stato di fatto - Art. 23
 - Zona a destinazione privata soggetta a tutela dello stato di fatto inclusa nel perimetro del parco per impianti sportivi e attrezzature di interesse territoriale - Art. 23
 - Zona di tutela delle unità insediative di interesse storico - architettonico - ambientale esterne al centro storico - Art. 24

- VERDE**
- Area a parco per impianti sportivi e attrezzature di interesse territoriale - Art. 30
 - Area per verde pubblico attrezzato di interesse generale - Art. 29
 - Area per verde pubblico di interesse generale nel territorio esterno al centro storico - Art. 28
 - Area di rispetto - Art. 33

- AREE PER SERVIZI SENZA DESTINAZIONE SPECIFICA**
- Area per servizi di interesse generale - Art. 25
 - Area per servizi pubblici di quartiere - Art. 32

- AREE PER SERVIZI PUBBLICI DI QUARTIERE - Art. 32**
- ISTRUZIONE (gestione pubblica)
 - PARCHeggi
 - SERVIZI CIVICI (interesse comune)
 - SERVIZI RELIGIOSI (interesse comune)
 - ATTREZZATURE SPORTIVE PARROCCHIALI (interesse comune)
 - SERVIZI RELIGIOSI ED ATTREZZATURE SPORTIVE PARROCCHIALI (interesse comune)
 - VERDE PUBBLICO ED ATTREZZATO

- SERVIZI DI INTERESSE GENERALE - Art. 25**
- Aeroporto
 - Attrezzature di interesse generale a servizio dell'interporto
 - Attrezzature di interesse generale a servizio della zona industriale
 - Attrezzature assistenziali
 - Attrezzature per l'igiene e la sanità
 - Attrezzature per l'istruzione
 - Attrezzature sociali
 - Uffici amministrativi
 - Attrezzature sportive e per il tempo libero
 - Autosilos
 - Azienda trasporto pubblico
 - Carceri
 - Centri di interesse scientifico
 - Cimiteri
 - Dogana
 - Vigili del fuoco, polizia, carabinieri
 - Impianti anonimi
 - Impianti militari
 - Impianti tecnologici
 - Istituzioni religiose di livello urbano
 - Poste e telefoni
 - Stazione autoilinee
 - Università
 - Fiera, centro congressi, attrezz. ricettive, attività commerciali, pubblici esercizi e relativi servizi

- AREE PER IL NUOVO POLO DELLA SALUTE OSPEDALE POLICLINICO DI PADOVA**
- Area "Giustiniano" - Art.25 bis
 - Area "S. Lazzaro" - Art.25 bis

- INFRASTRUTTURE E VIABILITA'**
- Area per impianti ferroviari - Art. 34
 - Percorsi di interesse paesaggistico - Art. 20
 - CORRIDOIO TAV (Nuova linea AV-AC Verona - Padova)
 - Area di riserva per la realizzazione di percorsi integrativi pedonali - ciclabili - veicolari - Art. 39

- PERIMETRI**
- Confine del territorio comunale
 - Perimetro delle aree sottoposte a strumento urbanistico attuativo - Art. 3
 - Perimetro della zona industriale - commerciale e del porto fluviale approvata con L. n° 739 del 01/10/1969, aggiornato con D.G.R. n° 2653 del 27/04/1990 - Art. 21
 - Perimetro accordi tra soggetto pubblico e privato - Art. 15.3
 - Perimetro delle aree incluse negli accordi di programmi
 - Perimetro dei parchi commerciali - Art. 8 bis
 - Perimetro del parco per impianti sportivi e attrezzature di interesse territoriale - Art. 30
 - Perimetro delle aree incluse nel piano di zona per l'edilizia economica e popolare - Art. 18 bis
 - Perimetro ricognitivo vincolo aeroportuale
 - Area interessata da VARIANTE SUAP
 - Area inclusa nel perimetro di strumenti urbanistici attuativi e PIRUEA approvati e/o in fase di attuazione - Art. 36
 - Area inclusa nel perimetro di strumenti urbanistici attuativi e PIRUEA approvati e/o in fase di attuazione senza la descrizione della zonazione - Art. 36
 - Perimetro Variante Provvisoria (D. Lgs. 156/2006 e s.m.)
 - Perimetro ZIP Nord - Art. 21
 - Perimetro area intermodale - Art. 25
 - Perimetro aree interessate da Varianti Verdi per la riclassificazione di aree edificabili (L. 4 del 16 marzo 2015 art. 7)