

INTERO TERRITORIO COMUNALE

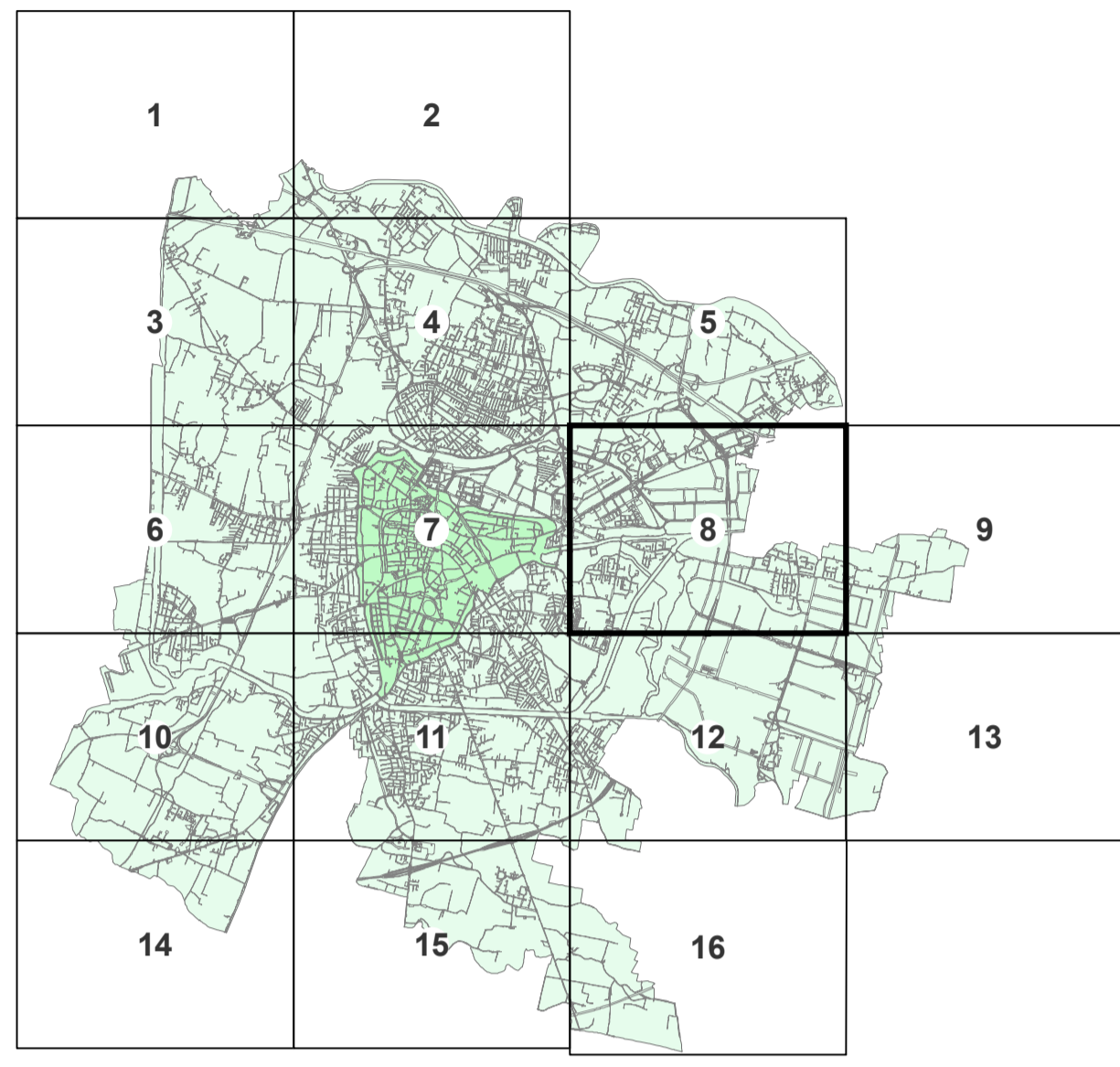

AGGIORNAMENTO ALLA DATA DEL 7 MARZO 2022
Scala 1:5.000

VARIANTI APPROVATE CON DELIBERA DI GIUNTA REGIONALE E CONSIGLIO COMUNALE

FOGLIO n°	VARIANTE	OGGETTO DELLA VARIANTE	DELIBERA DI APPROVAZIONE	
51	8	32	Variante al P.I. per la modifica della localizzazione di due aree a servizi nell'ambito della ZUP	D.C.C. n. 41 del 10-Giu-19
52	15	34	Variante al P.I. per la realizzazione di una passerella ciclopedonale di collegamento tra i comuni di Altissimo e Padova	D.C.C. n. 42 del 10-Giu-20
53	3,8	33	Variante al P.I. finalizzata ad adeguare gli interventi. Al Quere completamenti di (P.R.U. S.S.T. "Arco di Giano", B) Adeguamenti della zonizzazione a seguito della realizzazione di via Veneti	D.C.C. n. 71 del 21-Ott-19
54	7,11,15	31	Variante al P.I. per la modifica ed integrazione degli artt.15,3 e 19 della N.T.A. ed aggiornamento delle schede relative agli accordi di pianificazione con inserimento di un nuovo accordo	D.C.C. n. 82 del 09-Dic-2019
55	5,7,8, 118,119	1	Accordo di Programma per la realizzazione del Nuovo Polo della Salute - Ospedale Pediatrico di Padova approvato in Conferenza di Servizi del 04/02/2020	D.C.C. n. 26 del 11-Mag-20
56	2	36	Variante al P.I. per l'approvazione di un accordo di pianificazione tra Via Arnaldo da Lavena e Via Quirini ad Altissimo	D.C.C. n. 32 del 20-Apr-20
57	4,6,11	39	Variante al P.I. per la riclassificazione di aree edificabili (r. 4 del 16 marzo 2015 art.7) Avviso del 01/02/2019	D.C.C. n. 24 del 20-Apr-20
58	8	38	Variante al P.I. finalizzata all'insediamento di attrezzature di interesse religioso in via Longhini	D.C.C. n. 33 del 25-Mag-20
59	7	37	Variante al P.I. finalizzata alla soppressione del passaggio a livello in via Gramsci	D.C.C. n. 71 del 9-Nov-2000
60	4	40	Variante al P.I. finalizzata al raddoppio linea tra Padova-Vigodarzere e Ponte di Brenta	D.C.C. n. 54 del 28-Lug-2020
61	4	41	Variante al P.I. finalizzata alla realizzazione del nuovo campo di calcio in anello nel complesso sportivo di Portogruonare	D.C.C. n. 67 del 19-Ott-20
62	7	43	Variante all'art. 19 della N.T.A. del P.I. in attuazione dell'accordo ex art. 6 L.R. 11/2004 e conseguente adeguamento cartografico	D.C.C. n. 58 del 27-Mag-2021
63	6/11	45	Variante al P.I. in Piano della Valle per la modifica di classe di una Unità di Piano in Centro Storico - Piazza Bolzano	D.C.C. n. 74 del 12-Lug-2021
64	134	46	Provaoni Verdi per la riclassificazione di aree edificabili - L.R. 4/2015 - Avviso del 15/01/2020	D.C.C. n. 75 del 12-Lug-2021
65	7,11-12,48-100-101-118	44	Progettazione definitiva della nuova linea ferroviaria nella città di Padova SR3	D.C.C. n. 94 del 27-Mar-2021
66	12	47	Variante al P.I. per l'attuazione del progetto di P.zz. denominato "Pista ciclopedonale via Canalelli" ex DPR 327/2001 art. 10, comma 2	D.C.C. n. 102 del 25-Ott-2021
67	2-4	48	Variante al P.I. per l'attuazione del progetto di P.zz. denominato "percorso pedonale e ciclabile di via Car Passanes" ex DPR 327/2001 art. 10, comma 2	D.C.C. n. 102 del 25-Ott-2021
68	10	52	Variante al P.I. per l'attuazione del progetto di L.L. PP. "Area attrezzata sul Bacchiglione di collegamento con via Marco Cielo"	D.C.C. n. 67 del 7-Mar-2022
69	4	56	Variante al P.I. per l'attuazione del progetto esecutivo di L.L. PP. Decorato "Arco San Carlo Rocconardi"	D.C.C. n. 20 del 7-Mar-2022
70	2	58	Variante al P.I. per l'ampliamento di un attività produttiva situata in località Altissimo (area dell'ex Sella R. n. 19/2012)	D.C.C. n. 40 del 04-Aprile-2022

MODIFICHE APPROVATE CON DELIBERA DEL CONSIGLIO COMUNALE senza variante al P.I.

FOGLIO n°	VARIANTE	OGGETTO DELLA MODIFICA	DELIBERA DI APPROVAZIONE	
6	6	313	Modifica destinazione urbanistica di 2 aree all'interno di un ambito per "servizi di interesse generale" da "strutture per istituzioni" ad "attrezzature per igiene e sanità" nel complesso socio sanitario di Colli	D.C.C. n. 26 del 17-Mar-14
7	11	9	Modifica della destinazione urbanistica di un'area via del Commissario	D.C.C. n. 26 del 02-Apr-15
8	7	13	Modifica del P.I. per la riclassificazione di un'area da servizi pubblici di quartiere verso pubblico a parcheggio. ROV Pij	D.C.C. n. 50 del 20-Lug-15
9	12	20	Modifica di una linea di interesse generale da attrezzature di interesse generale a servizio dell'interporto ad impianti annoni	D.C.C. n. 10 del 24-Mar-17
10	7-8	30	Modifica al P.I. della destinazione specifica dell'area di via Anelli denominata "Complesso Seregnellato" - "Area attrezzata per servizi" a "Servizi di interesse generale: Vigili del Fuoco, Polizia, Carabinieri"	D.C.C. n. 46 del 11-Nov-18
11	100	29	Modifica destinaz. Urb. Edificio ex Poste Italiane in Largo Europa, ai sensi art.5,5,1 in L. del P.I.	D.C.C. n. 6 del 19-Feb-16
12	86, 100, 101, 114, 117, 133, 150	35	Modifica della classe di Unità di Piano da E a D degli edifici ricadenti nel Centro Storico compresi nel progetto "Acquedotto del 900" di cui alla variante parziale con attribuzione della natura paesaggistica del P.I. C.	D.C.C. n. 14 del 25-Feb-19
13	1-16	42	Vincoli omnicritici. Modifica fasce di rispetto.	D.C.C. n. 23 del 20-Apr-20
14	7	49	Modifica della destinazione specifica dell'area interessata dalla realizzazione della Nuova zona industriale e intercomunitaria via sottobordo Al e A13	D.C.C. n. 21 del 06-Mar-2021 N.T.A. del P.I.
15	11	51	Modifica della destinazione specifica dell'area interessata dalla realizzazione del NUOVO PARCHEGGIO A SERVIZIO DEL NODO VIARIO DEL BASSANELLO - Art. 32 N.T.A. del P.I.	D.C.C. n. 48 del 26-Apr-2021 N.T.A. del P.I.

FOGLIO n°	VARIANTE	OGGETTO DELLA MODIFICA	PROVVEDIMENTO	
2	12 - 13	320	Progetto definitivo "Autostrada A13 Bo-Pa" - Lavori di ricostruzione della stazione di Padova zona industriale e intercomunitaria via sottobordo Al e A13	Dec. Min. Infra. Transp. N° 2005 del 22-Feb-19
3	4 - 8	-	Sentenza del Consiglio di Stato	2762/18

* La numerazione delle varianti inizia con la variante al P.R.G. per la digitalizzazione delle previsioni urbanistiche. Vedi aggiornamento cartografico pubblicato in data 04 Febbraio 2020.

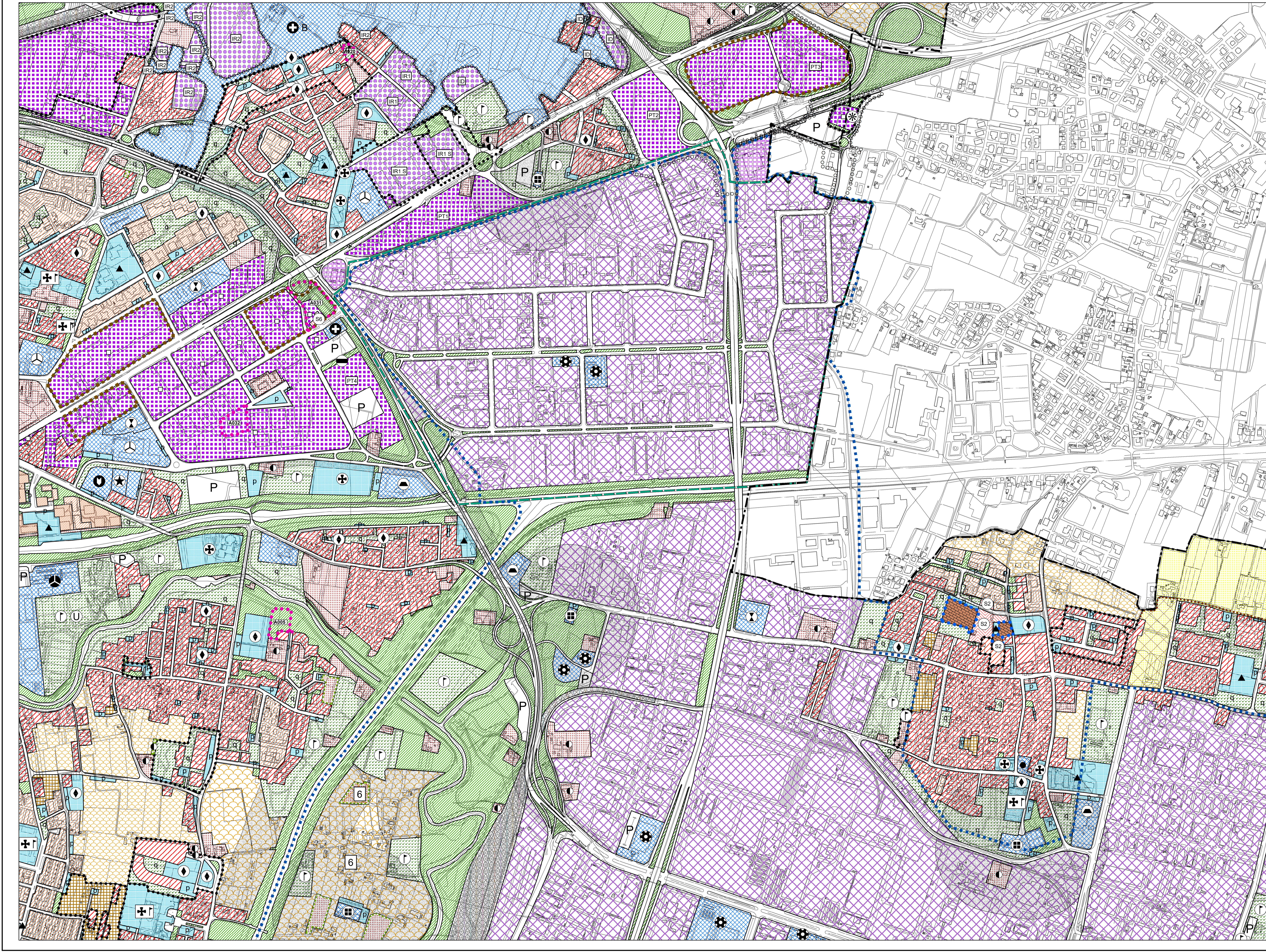

LEGENDA

- CENTRO STORICO - PARTE III^a NTA**
- Perimetro della zona del centro storico - Art. 41
 - Perimetro delle zone di degrado nella zona del centro storico. numero specifico delle aree disciplinate dall'art. 49 - prescrizioni particolari.
 - Perimetro degli strumenti urbanistici attuativi nella zona del centro storico. numero specifico delle aree disciplinate dall'art. 49 - prescrizioni particolari.
 - Perimetro degli strumenti urbanistici attuativi già attuati e/o approvati nella zona del centro storico - Art. 46
 - Ambiti di deroga - Art. 43

Le previsioni di PRG riguardanti le modalità di intervento e le destinazioni d'uso sono rappresentate nelle planimetrie di PRG in scala 1:1000 rispettivamente della serie B1 e della serie B2.

- RESIDENZIALE - Art. 10 e 11**
- Zona residenziale 1 di completamento - Art. 12
 - Zona residenziale 2 di completamento - Art. 13
 - Zona residenziale 3 di completamento - Art. 14
 - Zona residenziale 4 di completamento - Art. 15
 - Zona residenziale 4 di espansione - Art. 15
 - Zona residenziale 5 di conservazione - Art. 17
 - Zona residenziale speciale - Art. 15 bis
 - Zona di perequazione ambientale - Art. 16
 - Zona di perequazione integrata - Art. 16
 - Zona di perequazione urbana - Art. 16
 - Zona residenziale compresa nel perimetro della ZIP - Art. 21
 - Zona di degrado esterne al Centro Storico - Art. 15 bis
 - Zona insediativa periurbana - Art. 19 bis

- ZONE AGRICOLE - Art. 20**
- Zona agricola - sottozona E2
 - Zona agricola - sottozona E2 di Tutela
 - Zona agricola - sottozona E3 di Tutela

- EDILIZIA ECONOMICA E POPOLARE**
- Zona destinata all'edilizia residenziale pubblica - Art. 18
 - Area inclusa nel piano di zona per l'edilizia economica e popolare - Art. 18 bis

- DIREZIONALE, COMMERCIALE, INDUSTRIALE, RESIDENZIALE**
- Area per attrezzature stradali - Art. 27
 - Zona direzionale (zone a diverso indice di edificazione) - Art. 19
 - Zona industriale - Art. 21
 - Zona polifunzionale artigianale commerciale di trasformazione con destinazione specifica a sede stradale e aree di rispetto - Art. 22 ter
 - Zona polifunzionale commerciale artigianale - Art. 22 bis
 - Zona polifunzionale commerciale artigianale per le attività di rottamazione - Art. 22 bis
 - Zona polifunzionale di trasformazione - Art. 22
 - Zona di trasformazione integrata - Art. 17 bis
 - Zona a destinazione produttiva speciale - Art. 4 L.R. 55/2012

- TUTELE**
- Zona a destinazione privata soggetta a tutela dello stato di fatto - Art. 23
 - Zona a destinazione privata soggetta a tutela dello stato di fatto inclusa nel perimetro del parco per impianti sportivi e attrezzature di interesse territoriale - Art. 23
 - Area di tutela delle unità insediative di interesse storico - architettonico - ambientale esterne al centro storico - Art. 24

- VERDE**
- Area a parco per impianti sportivi e attrezzature di interesse territoriale - Art. 30
 - Area per verde pubblico attrezzato di interesse generale - Art. 29
 - Area per verde pubblico di interesse generale nel territorio esterno al centro storico - Art. 28
 - Area di rispetto - Art. 33

- AREE PER SERVIZI SENZA DESTINAZIONE SPECIFICA**
- Area per servizi di interesse generale - Art. 25
 - Area per servizi pubblici di quartiere - Art. 32

- AREE PER SERVIZI PUBBLICI DI QUARTIERE - Art. 32**
- ISTRUZIONE (gestione pubblica)
 - PARCHEGGI
 - SERVIZI CIVICI (interesse comune)
 - SERVIZI RELIGIOSI (interesse comune)
 - ATTREZZATURE SPORTIVE PARROCCHIALI (interesse comune)
 - SERVIZI RELIGIOSI ED ATTREZZATURE SPORTIVE PARROCCHIALI (interesse comune)
 - VERDE PUBBLICO ED ATTREZZATO

- SERVIZI DI INTERESSE GENERALE - Art. 25**
- Aeroporto
 - Attrezzature di interesse generale a servizio dell'interporto
 - Attrezzature di interesse generale a servizio della zona industriale
 - Attrezzature assistenziali
 - Attrezzature per l'igiene e la sanità
 - Attrezzature per l'istruzione
 - Attrezzature sociali
 - Uffici amministrativi
 - Attrezzature sportive e per il tempo libero
 - Autosilos
 - Azienda trasporto pubblico
 - Carceri
 - Centri di interesse scientifico
 - Cimiteri
 - Dogana
 - Vigili del fuoco, polizia, carabinieri
 - Impianti annonari
 - Impianti militari
 - Impianti tecnologici
 - Istituzioni religiose di livello urbano
 - Poste e telefoni
 - Stazione autoilinee
 - Università
 - Fiera, centro congressi, attrezzature ricettive, attività commerciali, pubblici esercizi e relativi servizi

- AREE PER IL NUOVO POLO DELLA SALUTE OSPEDALE POLICLINICO DI PADOVA**
- Area "Giustiniano" - Art. 25 bis
 - Area "S. Lazzaro" - Art. 25 bis

- INFRASTRUTTURE E VIABILITA'**
- Area per impianti ferroviari - Art. 34
 - Percorsi di interesse paesaggistico - Art. 20
 - CORRIDOIO TAV (Nuova linea AV-AC Verona - Padova)
 - Area di riserva per la realizzazione di percorsi integrativi pedonali - ciclabili - veicolari - Art. 39

- PERIMETRI**
- Confine del territorio comunale
 - Perimetro delle aree sottoposte a strumento urbanistico attuativo - Art. 3
 - Perimetro della zona industriale - commerciale e del porto fluviale approvata con L. n° 739 del 01/10/1969, aggiornata con D.G.R. n° 2651 del 27/04/1990 - Art. 21
 - Perimetro accordi tra soggetto pubblico e privato - Art. 15,3
 - Perimetro delle aree incluse negli accordi di programmi - Art. 8 bis
 - Perimetro dei parchi commerciali - Art. 30
 - Perimetro del parco per impianti sportivi e attrezzature di interesse territoriale - Art. 18 bis
 - Perimetro delle aree incluse nel piano di zona per l'edilizia economica e popolare - Art. 18 bis
 - Perimetro ricognitivo vincolo aeroportuale
 - Area interessata da VARIANTE SUAP
 - Area inclusa nel perimetro di strumenti urbanistici attuativi e PIRUEA approvati e/o in fase di attuazione - Art. 36
 - Area inclusa nel perimetro di strumenti urbanistici attuativi e PIRUEA approvati e/o in fase di attuazione senza la descrizione della zonizzazione - Art. 36
 - Perimetro Varianti Provvisorie (D. Lgs. 156/2006 e s.m.) - Art. 21
 - Perimetro ZIP Nord - Art. 21
 - Perimetro area intermodale - Art. 25
 - Perimetro aree interessate da Varianti Verdi per la riclassificazione di aree edificabili (L.R. 4 del 16 marzo 2015 art. 7)

Altezza AEROFOTOGRAFOMETRICO anno 1997 - Edizione SPA S.p.a. - Penna. Controllato ai sensi della Legge n° 48 del 02/03/1969. Nulla osta del I.G.M. alla diffusione n° 473 del 09/12/1999.