

INTERO TERRITORIO COMUNALE

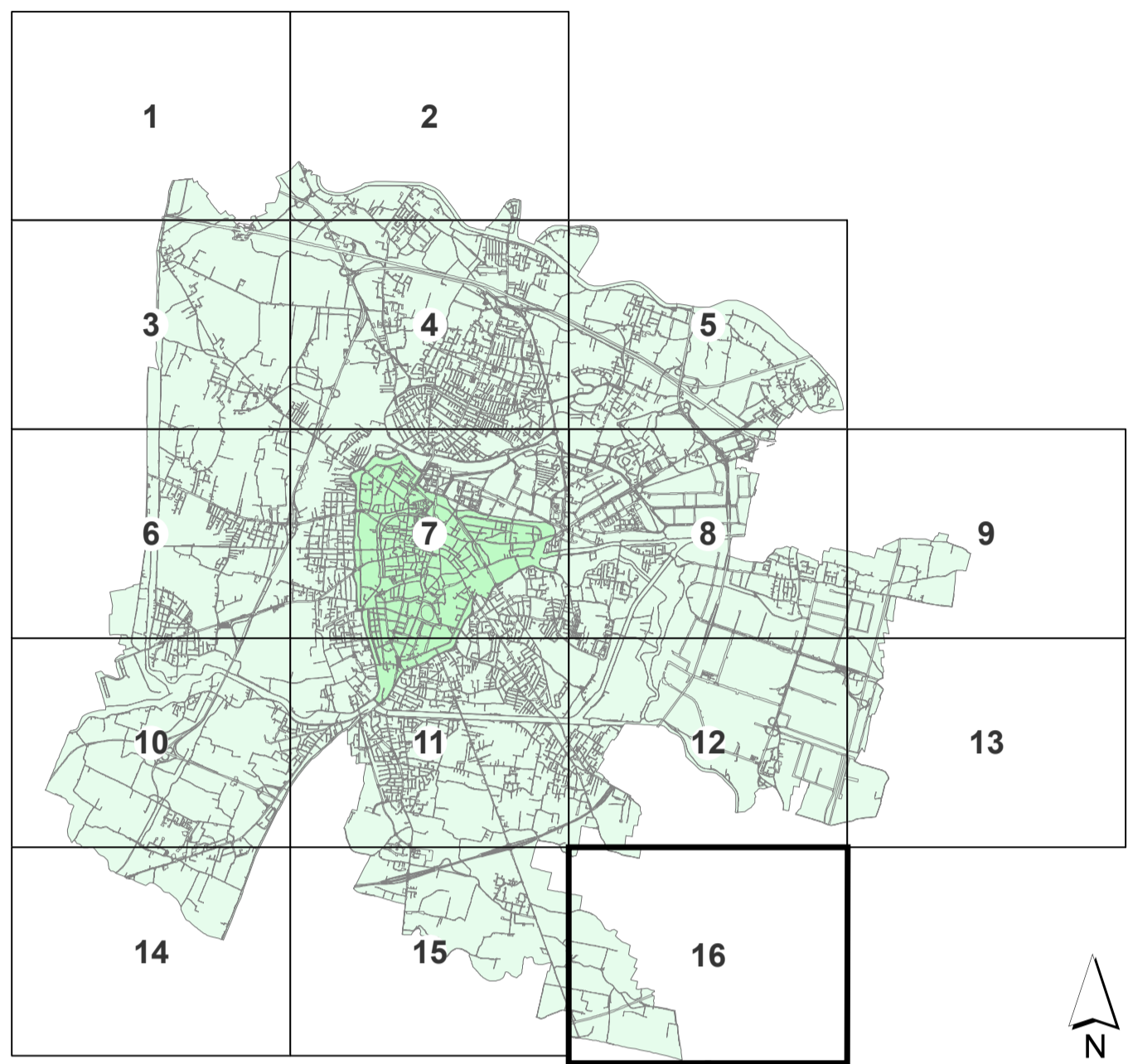

AGGIORNAMENTO ALLA DATA DEL 7 MARZO 2022 Scala 1:5.000

VARIANTI APPROVATE CON DELIBERA DI GIUNTA REGIONALE E CONSIGLIO COMUNALE

FOGLIO n°	VARIANTE	OGGETTO DELLA VARIANTE	DELIBERA DI APPROVAZIONE	
51	8	32	Variante al P.I. per la modificazione della localizzazione di due aree a servizi nell'ambito della ZIP	D.C.C. n.41 del 10-Giu-19
52	15	34	Variante al P.I. per la realizzazione di una passerella ciclopedonale di collegamento tra i comuni di Altavignone e Padova	D.C.C. n. 42 del 10-Giu-20
53	3,6	33	Variante al P.I. finalizzata al recupero di aree dismesse e a seguito della realizzazione di via Venusti	D.C.C. n. 47 del 21-Ott-19
54	7,11,15	31	Variante al P.I. per la modifica ed integrazione degli artt.15.3 e 19 della N.T.A. ed aggiornamento delle schede relative agli accordi di pianificazione con inserimento di nuovo accordo	D.C.C. n.82 del 09-Dic-2019
55	5,7,8, 118,119	1	Accordo di Programma per la realizzazione del Nuovo Polo della Salute - Ospedale Policlinico di Padova approvato in Conferenza di Servizi del 04/02/2020	D.C.C. n. 22 del 11-Mag-20
56	2	36	Variante al P.I. per l'approvazione di un accordo di pianificazione tra Via Amleto da Lima e Via Querci ad Altichiero	D.C.C. n. 24 del 20-Apr-20
57	4,8,11	39	Variante Verdi per la riqualificazione di aree edificabili (l.r. 4 del 16 marzo 2015 art.7) Avenue del 01/02/2019	D.C.C. n. 33 del 25-Mag-20
58	8	38	Variante al P.I. finalizzata all'insediamento di attrezzature di interesse religioso in via Longhe	D.C.C. n. 71 del 9-Nov-2020
59	7	37	Variante al P.I. finalizzata alla espansione del paesaggio a livello in via Giardini	D.C.C. n. 54 del 28-Lug-2020
60	4	40	Variante al P.I. finalizzata al raddoppio linea tratta Padova-Vigodarzere e Ponte di Brenta	D.C.C. n. 67 del 19-Ott-2020
61	4	41	Variante al P.I. finalizzata alla realizzazione del nuovo campo di calcio in sintesi nel complesso sportivo di Fontevogolarzere	D.C.C. n. 98 del 27-Mag-2021
62	7	43	Variante all'art. 19 della N.T.A. del P.I. in attuazione dell'accordo ex art. 6 L.R. 11/2004 e conseguente adeguamento cartografico	D.C.C. n. 74 del 12-Lug-2021
63	6,11	45	Variante Verdi per la riqualificazione di aree edificabili - L.R. 4/2015 - Avviso del 15/01/2020	D.C.C. n.75 del 12-Lug-2021
64	134	46	Variante al P.I. in Prato della Valle per la modifica di classe di una Unità di Piano in Centro Storico - Piazza Bolognese	D.C.C. n. 94 del 27-Sep-2021
65	7,11-12,98, 100-101-118	44	Progettazione definitiva della nuova linea ferroviaria nella città di Padova SRF3	D.C.C. n.102 del 25-Ott-2021
66	12	47	Variante al P.I. per l'attuazione del progetto di l.p.p. denominato "pista ciclopedonale via Canestrini ex doc 327/2001 art. 19 comma 2"	D.C.C. n.102 del 25-Ott-2021
67	2,4	48	Variante al P.I. per l'attuazione del progetto di l.p.p. denominato "percorso pedonale e ciclabile di Via Panzeri" ex doc 327/2001 art. 19 comma 2	D.C.C. n.102 del 25-Ott-2021
68	10	52	Variante al P.I. per l'attuazione del progetto di L.P.P. "Area attrezzata sul Bacchiglione" di collegamento con via Morea Cinto	D.C.C. n.20 del 7-Mar-2022
69	4	56	Variante al P.I. per l'attuazione del progetto esecutivo di L.P.P. Denominato "Piano San Carlo Borromeo"	D.C.C. n. 49 del 04-Aprile-2022
70	2	59	Variante al P.I. per l'ampliamento di un attività produttiva situata in località Altichiero ai sensi dell'art.4 della L. n. 1/2020/2	

MODIFICHE APPROVATE CON DELIBERA DEL CONSIGLIO COMUNALE senza variante al P.I.

FOGLIO n°	VARIANTE	OGGETTO DELLA MODIFICA	DELIBERA DI APPROVAZIONE	
6	6	313	Modifica destinazione urbanistica di 2 aree all'interno di un ambito per "servizi di interesse generale" da "attrezzature per istruzione" ad "attrezzature per igiene e servizi" nel complesso socio sanitario di Coll'Alba	D.C.C. n° 26 del 17-Mar-14
7	11	9	Modifica della destinazione urbanistica di un'area via dei Commissionari	D.C.C. n° 28 del 02-Apr-15
8	7	13	Modifica al P.I. per la realizzazione di un'area da servizi pubblici di quartiere - verde pubblico a parcheggio. IOV Pd	D.C.C. n° 50 del 20-Lug-15
9	12	20	Modifica di un'area a servizi di interesse generale da attrezzature di interesse generale a servizi dell'istituto ad impianti anonimi	D.C.C. n.10 del 24-Mar-17
10	7,8	30	Modifica al P.I. della destinazione specifica dell'area di via Anelli denominata "Complesso Seregniana" da "servizi di interesse generale -Attrezzature sociali" a "servizi di interesse generale -Vigili del Fuoco, Polizia, Carabinieri"	D.C.C. n.46 del 11-Giu-18
11	100	29	Modifica destinaz. Urb. Edificio ex Poste italiane in Largo Europa, ai sensi art.15.1.1 N.T.A. del P.I.	D.C.C. n. 6 del 19-Feb-18
12	88, 100, 101, 118, 117, 133, 150	35	Modifica della classe di Unità di Piano da E a D degli edifici ricadenti nel Centro Storico compresi nel progetto "Architettura del 900" di cui alla variante parziale con attuazione della relativa paesaggistica del P.T.C.	D.C.C. n. 14 del 25-Feb-19
13	1,6,6	42	Vincoli omnicritici. Modifica fasce di rispetto.	D.C.C. n. 23 del 20-Apr-20
14	7	49	Modifica della destinazione specifica dell'area interessata dalla realizzazione della Nuova scuola di ingegneria - Hub dell'innovazione nell'area della Fiera - Art. 31 N.T.A. del P.I.	D.C.C. n. 21 del 01-Mar-2021
15	11	51	Modifica della destinazione specifica dell'area interessata dalla realizzazione del NUOVO PARCHEGGIO A SERVIZIO DEL NODO VIARIO DEL BASSIANELLO - Art. 32 N.T.A. del P.I.	D.C.C. n. 48 del 26-Apr-2021

FOGLIO n°	VARIANTE	OGGETTO DELLA MODIFICA	PROVVEDIMENTO	
2	12 - 13	320	Progetto definitivo "Autostada A13 Be-Pd - Lavori di ricostruzione della stazione di Padova zona industriale e intersezione tra autostrada A4 e A13"	Dec. Min. Infrastr. Trasporti N° 2005 del 22-Feb-10
3	4 - 8	-	Sentenza del Consiglio di Stato	2762/18

* La numerazione delle varianti inizia con la variante al P.R.G. per la digitalizzazione delle previsioni urbanistiche. Vedi aggiornamento cartografico pubblicato in data 04 Febbraio 2009.

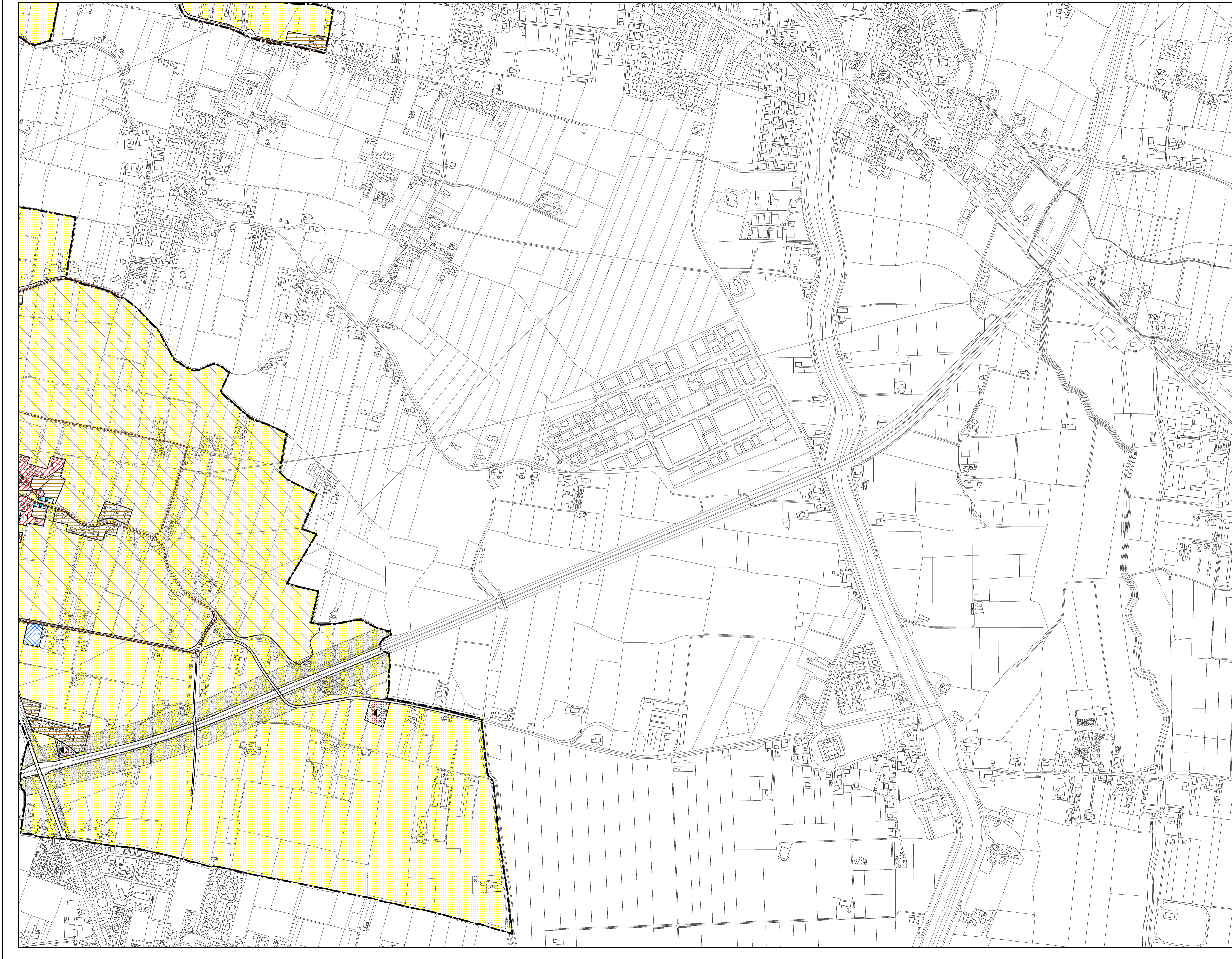

LEGENDA

- CENTRO STORICO - PARTE III^a NTA**
- Perimetro della zona del centro storico - Art. 41
 - Perimetro delle zone di degrado nella zona del centro storico. numero specifico delle aree disciplinate dall'art. 49 - prescrizioni particolari.
 - Perimetro degli strumenti urbanistici attuativi nella zona del centro storico. numero specifico delle aree disciplinate dall'art. 49 - prescrizioni particolari.
 - Perimetro degli strumenti urbanistici attuativi già attuati e/o approvati nella zona del centro storico - Art. 46
 - Ambiti di deroga - Art. 43

Le previsioni di PRG riguardanti le modalità di intervento e le destinazioni d'uso sono rappresentate nelle planimetrie di PRG in scala 1:1000 rispettivamente della serie B1 e della serie B2.

- RESIDENZA - Art. 10 e 11**
- Zona residenziale 1 di completamento - Art. 12
 - Zona residenziale 2 di completamento - Art. 13
 - Zona residenziale 3 di completamento - Art. 14
 - Zona residenziale 4 di completamento - Art. 15
 - Zona residenziale 4 di espansione - Art. 15
 - Zona residenziale 5 di conservazione - Art. 17
 - Zona residenziale speciale - Art. 15 bis
 - Zona di perequazione ambientale - Art. 16
 - Zona di perequazione integrata - Art. 16
 - Zona di perequazione urbana - Art. 16
 - Zona residenziale compresa nel perimetro della ZIP - Art. 21
 - Zona di degrado esterne al Centro Storico - Art. 15 bis
 - Zona insediativa periurbana - Art. 19 bis

- ZONE AGRICOLE - Art. 20**
- Zona agricola - sottozona E2
 - Zona agricola - sottozona E2 di Tutela
 - Zona agricola - sottozona E3 di Tutela

- EDILIZIA ECONOMICA E POPOLARE**
- Zona destinata all'edilizia residenziale pubblica - Art. 18
 - Aree incluse nel piano di zona per l'edilizia economica e popolare - Art. 18 bis

- DIREZIONALE, COMMERCIALE, INDUSTRIALE, RESIDENZIALE**
- Aree per attrezzature stradali - Art. 27
 - Zona direzionale (zone a diverso indice di edificazione) - Art. 19
 - Zona industriale - Art. 21
 - Zona polifunzionale artigianale commerciale di trasformazione con destinazione specifica a sede stradale e aree di rispetto - Art. 22 ter
 - Zona polifunzionale commerciale artigianale - Art. 22 bis
 - Zona polifunzionale commerciale artigianale per le attività di rottamazione - Art. 22 bis
 - Zona polifunzionale di trasformazione - Art. 22
 - Zona di trasformazione integrata - Art. 17 bis
 - Zona a destinazione produttiva speciale - Art. 4 L.R. 55/2012

- TUTELE**
- Zona a destinazione privata soggetta a tutela dello stato di fatto - Art. 23
 - Zona a destinazione privata soggetta a tutela dello stato di fatto inclusa nel perimetro del parco per impianti sportivi e attrezzature di interesse territoriale - Art. 23
 - Zona di tutela delle unità insediate di interesse storico - architettonico - ambientale esterne al centro storico - Art. 24

- VERDE**
- Aree a parco per impianti sportivi e attrezzature di interesse territoriale - Art. 30
 - Aree per verde pubblico attrezzato di interesse generale - Art. 29
 - Aree per verde pubblico di interesse generale nel territorio esterno al centro storico - Art. 28
 - Area di rispetto - Art. 33

AREE PER SERVIZI SENZA DESTINAZIONE SPECIFICA

- Area per servizi di interesse generale - Art. 25
- Area per servizi pubblici di quartiere - Art. 32

AREE PER SERVIZI PUBBLICI DI QUARTIERE - Art. 32

- ISTRUZIONE (gestione pubblica)
- PARCHEGGI
- SERVIZI CIVICI (interesse comune)
- SERVIZI RELIGIOSI (interesse comune)
- ATTREZZATURE SPORTIVE PARROCCHIALI (interesse comune)
- SERVIZI RELIGIOSI ED ATTREZZATURE SPORTIVE PARROCCHIALI (interesse comune)
- VERDE PUBBLICO ED ATTREZZATO

SERVIZI DI INTERESSE GENERALE - Art. 25

- Aeroporto
- Attrezzature di interesse generale a servizio dell'interporto
- Attrezzature di interesse generale a servizio della zona industriale
- Attrezzature assistenziali
- Attrezzature per l'igiene e la sanità
- Attrezzature per l'istruzione
- Attrezzature sociali
- Uffici amministrativi
- Attrezzature sportive e per il tempo libero
- Autosilos
- Azienda trasporto pubblico
- Carceri
- Centri di interesse scientifico
- Cimiteri
- Dogana
- Vigili del fuoco, polizia, carabinieri
- Impianti anonimi
- Impianti militari
- Impianti tecnologici
- Istituzioni religiose di livello urbano
- Poste e telefoni
- Stazione autoilinee
- Università
- Fiera, centro congressi, attrezzature ricettive, attività commerciali, pubblici esercizi e relativi servizi

AREE PER IL NUOVO POLO DELLA SALUTE OSPEDALE POLICLINICO DI PADOVA

- Area "Giustiniano" - Art.25 bis
- Area "S. Lazzaro" - Art.25 bis

INFRASTRUTTURE E VIABILITA'

- Aree per impianti ferroviari - Art. 34
- Percorsi di interesse paesaggistico - Art. 20
- CORRIDOIO TAV (Nuova linea AV-AC Verona - Padova)
- Aree di riserva per la realizzazione di percorsi integrativi pedonali - ciclabili - veicolari - Art. 39
- Aree per parcheggi principali - Art. 26
- Sedi stradali - Art. 35

PERIMETRI

- Confine del territorio comunale
- Perimetro delle aree sottoposte a strumento urbanistico attuativo - Art. 3
- Perimetro della zona industriale - commerciale e del porto fluviale approvata con L. n° 739 del 01/10/1969, aggiornata con D.G.R. n° 2651 del 27/04/1990 - Art. 21
- Perimetro accordi tra soggetto pubblico e privato - Art. 15.3
- Perimetro delle aree incluse negli accordi di programmi
- Perimetro dei parchi commerciali - Art. 8 bis
- Perimetro del parco per impianti sportivi e attrezzature di interesse territoriale - Art. 30
- Perimetro delle aree incluse nel piano di zona per l'edilizia economica e popolare - Art. 18 bis
- Perimetro ricognitivo VINCOLE aeroportuale
- Area interessata da VARIANTE SUAP
- Aree incluse nel perimetro di strumenti urbanistici attuativi e PIRUEA approvati e/o in fase di attuazione - Art. 36
- Aree incluse nel perimetro di strumenti urbanistici attuativi e PIRUEA approvati e/o in fase di attuazione senza la descrizione della zonizzazione - Art. 36
- Perimetro Varianti Provvisorie (D. Lgs. 156/2006 e s.m.)
- Perimetro ZIP Nord - Art. 21
- Perimetro area intermodale - Art. 25
- Perimetro aree interessate da Varianti Verdi per la riqualificazione di aree edificabili (L.R. 4 del 16 marzo 2015 art. 7)

Rilevato AEROFOTOGRAFICAMENTE anno 1997 - Edizione RPA S.p.a. - Penna. Controllato ai sensi della Legge n° 68 del 02/02/1996. Nella foto dell'1,6 M. alla diffusione n° 473 del 09/12/1999.