

COMUNE DI PADOVA
Settore Urbanistica e Servizi Catastali

P.I.

**PIANO DEGLI INTERVENTI
(ex Piano Regolatore Generale)**

ELABORATO REDATTO AI SENSI DELLA DELIBERAZIONE DI GIUNTA REGIONALE N. 4294 DEL 27 OTTOBRE 1992 E AGGIORNATO SULLA SCORTA DELLE SUCCESSIVE VARIANTI E MODIFICHE APPROVATE.

ZONA DEL CENTRO STORICO
Elaborato B (ex B1 e B2)

AGGIORNAMENTO ALLA DATA DEL 27 SETTEMBRE 2021

Scala **1 : 1.000**

* FOGLIO n°	VARIANTE	OGGETTO DELLA VARIANTE	DELIBERA DI APPROVAZIONE
47	7	26 Variante al P.I. per la classificazione di un'area per attrezzature universitarie tra via Venezia, via Del Pescarotto e via Maroncelli	D.C.C. n.47 del 11-Giu-18
48	6,7	21 Variante al P.I. per la viabilità di accesso all'area ex Foro Biondi di corso Australia	D.C.C. n.48 del 11-Giu-18
49	10	28 Variante per stop, accoppiatori e sensi art.153 N.T.A. del P.I. per la realizz. di un bike stop in via Isonzo	D.C.C. n.88 del 23-Lug-18
50	4,5,6,8,11	29 Varianti verdi per la riclassificazione di aree edificabili. Avviso del 12/01/2018	D.C.C. n.9 del 11-Feb-19
51	8	32 Variante al P.I. per la modifica della localizzazione di due aree a servizi nell'ambito della ZSP	D.C.C. n.41 del 10-Giu-19
52	15	34 Variante al P.I. per la realizzazione di una passerella ciclopedonale di collegamento tra i comuni di Abignasse e Padova	D.C.C.n. 42 del 10-Giu-20
53	3,8	33 Variante al P.I. finalizzata ai seguenti interventi: A) Opere complementari al P.I. R.U.S.T. "Acce di Giario" B) Adeguamento della zonizzazione a seguito della realizzazione di via Benussi	D.C.C. n.71 del 21-Ott-19
54	7,11,15	31 Variante al P.I. per la modifica ed integrazioni degli artt.15,3 e 19 della N.T.A. ed aggiornamento delle schede relative agli accordi di pianificazione con inserimento di un nuovo accordo	D.C.C. n.82 del 09-Dic-2019
55	5,7,8, 118,119	1 Accordo di Programma per la realizzazione del Nuovo Polo della Salute - Ospedale Policlinico di Padova approvato in Conferenza di Servizi del 9/4/2020	D.C.C.n. 28 del 11-Mag-20
56	2	36 Variante al P.I. per l'approvazione di un accordo di pianificazione tra Via Arnaldo da Limena e Via Quirini ad Alchivico	D.C.C.n. 22 del 20-Apr-20
57	4,8,11	39 Varianti Verdi per la riclassificazione di aree edificabili (r. 4 del 18 marzo 2015 art.7) Avviso del 01/02/2019	D.C.C.n. 24 del 20-Apr-20
58	8	38 Variante al P.I. finalizzata all'insediamento di attrezzature di interesse religioso in via Longhin	D.C.C.n. 33 del 25-Mag-20
59	7	37 Variante al P.I. finalizzata alla soppressione del passaggio a livello in via Gramsci	D.C.C. n. 71 del 9-Nov-2020
60	4	40 Variante al P.I. finalizzata al raddoppio linea tratta Padova-Vigodarzere e Ponte di Brenta	D.C.C. n. 54 del 28-Lug-2020
61	4	41 Variante al P.I. finalizzata alla realizzazione del nuovo campo di calcio in sintetico nel complesso sportivo di Portogruarzone	D.C.C. n. 67 del 19-Ott-2020
62	7	43 Variante all'art. 19 della N.T.A. del P.I. in attuazione dell'accordo ex art. 6 L.R. 11/2004 e conseguente adeguamento cartografico	D.C.C. n. 58 del 27-Mag-2021
63	6/11	45 "Varianti Verdi per la riclassificazione di aree edificabili" - L.R. 4/2015 - Avviso del 15/01/2020	D.C.C. n.74 del 12-Lug-2021
64	134	46 Variante al P.I. in Prato della Valle per la modifica di classe di una Unità di Piano in Centro Storico - Palazzo Borsari	D.C.C. n.75 del 12-Lug-2021
65	7-11-12-88-100-101-119	44 Progettazione definitiva della nuova linea tramviaria nella città di Padova SR3	D.C.C. n. 94 del 27-Set-2021

FOGLIO n°	VARIANTE	OGGETTO DELLA MODIFICA	DELIBERA DI APPROVAZIONE
4	12	323 Modifica della destinazione specifica del P.R.G. ai sensi dell'art. 32 N.T.A. di un'area in zona Graciosa	D.C.C. n° 58 del 12-Lug-10
5	4	341 Modifica ai sensi art. 32 area in via Jacopo da Ponte	D.C.C. n° 9 del 11-Feb-14
6	6	313 Modifica destinazione urbanistica di 2 aree all'interno di un ambito per "servizi di interesse generale" da "attrezzature per riduzione" ad "attrezzature per igiene e sanità" nel complesso socio sanitario ai Colli	D.C.C. n° 26 del 11-Mar-14
7	11	9 Modifica della destinazione urbanistica di un'area via del Commissario	D.C.C. n° 26 del 02-Apr-15
8	7	13 Modifica al P.I. per la classificazione di un'area da servizi pubblici di quartiere - verde pubblico a parcheggio. IOV Pd	D.C.C. n° 50 del 20-Lug-15
9	12	20 Modifica di un'area a servizi di interesse generale da attrezzature di interesse generale a servizi dell'importo ad impianti annonati	D.C.C. n.10 del 24-Mar-17
10	7-8	30 Modifica al P.I. della destinazione specifica dell'area di via Anelli denominata "Complesso Seregnasini" da "Servizi di interesse generale: Attrezzature sociali" a "Servizi di interesse generale: Vigili del Fuoco, Polizia, Carabinieri"	D.C.C. n.46 del 11-Giu-18
11	100	29 Modifica destinaz. Urb. Edificio ex Poste Italiane in Largo Europa, ai sensi art.5,5,1 N.T.A. del PAT	D.C.C. n. 8 del 19-Feb-18
12	88,100, 101,116, 117,133, 150	35 Modifica della classe di Unità di Piano da E a D degli edifici ricadenti nel Centro Storico compresi nel progetto "Architettura del 900" di cui alla variante parziale con attribuzione della valenza paesaggistica del P.T.R.C.	D.C.C.n. 14 del 25-Feb-19
13	1-16	42 Vincoli orientativi. Modifica fasce di rispetto.	D.C.C. n. 23 del 20-Apr-20
14	7	49 Modifica della destinazione specifica dell'area interessata dalla realizzazione della Nuova scuola di Ingegneria - Hub dell'innovazione nell'area della Fiera - Art. 31 N.T.A. del P.I.	D.C.C. n. 21 del 01-Mar-2021
15	11	51 Modifica della destinazione specifica dell'area interessata dalla realizzazione del NUOVO PARCHEGGIO A SERVIZIO DEL NODO VIARIO DEL BASSANELLO - Art. 32 N.T.A. del P.I.	D.C.C. n. 46 del 26-Apr-2021

FOGLIO n°	VARIANTE	OGGETTO DELLA MODIFICA	PROVVEDIMENTO
2	12 - 13	320 Progetto definitivo "Autostrada A13 Bo-Pd - Lavori di ricostruzione della stazione di Padova zona industriale e interconnessione tra autostrada A4 e A13	Dec. Min. Infrastr. Trasp. N° 2005 del 22-Feb-10
3	4 - 8	-	Sentenza del Consiglio di Stato 2762/18

* La numerazione delle varianti inizia con la variante al P.R.G. per la digitalizzazione delle previsioni urbanistiche. Vedi aggiornamento cartografico pubblicato in data 04 Febbraio 2009.

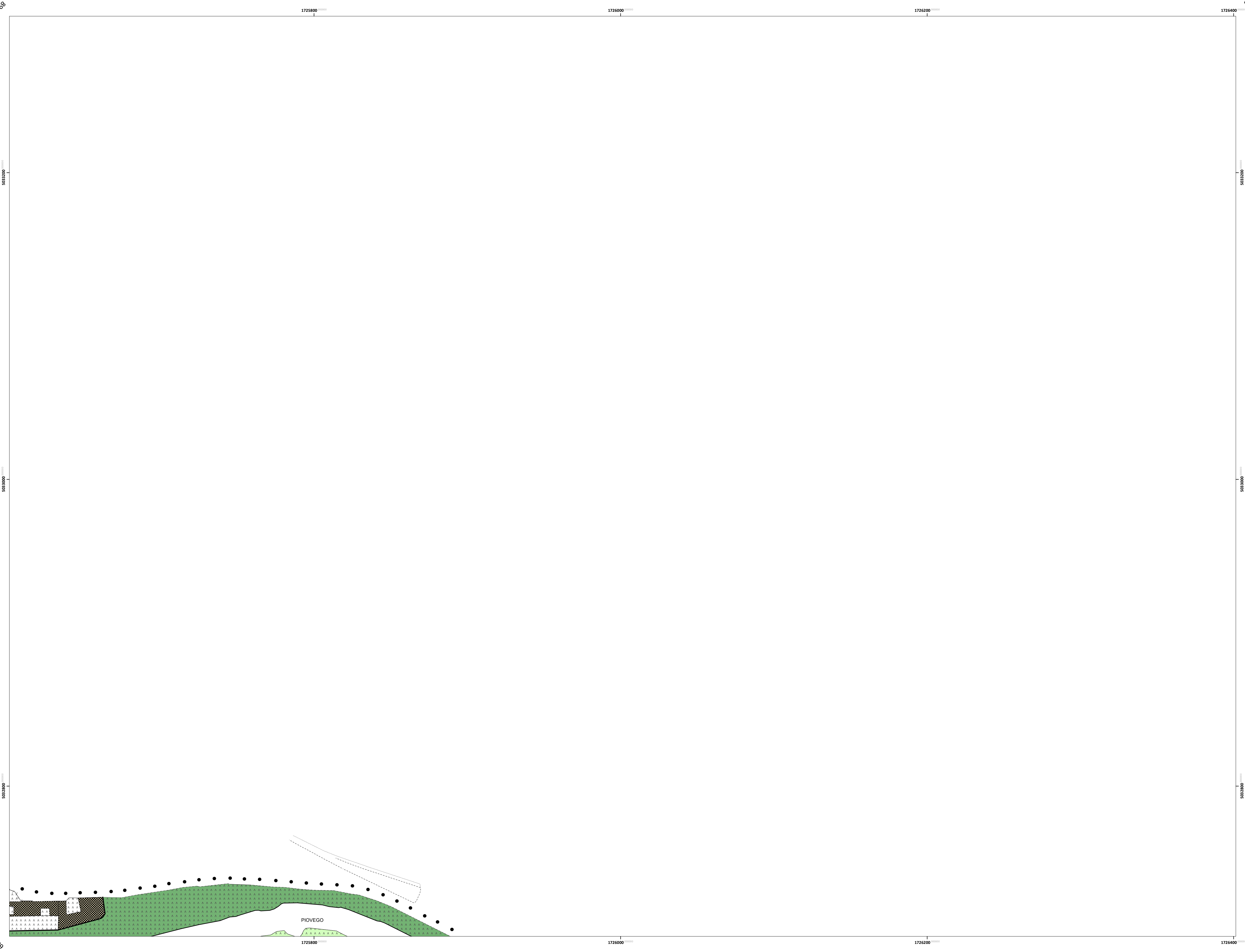

LEGENDA - (ex) B1

(MODALITA' DI ATTUAZIONE)

- ● ● PERIMETRO DEL CENTRO STORICO

STRUTTURA DELLE UNITA' DI PIANO ALL'INTERNO DEGLI ISOLATI

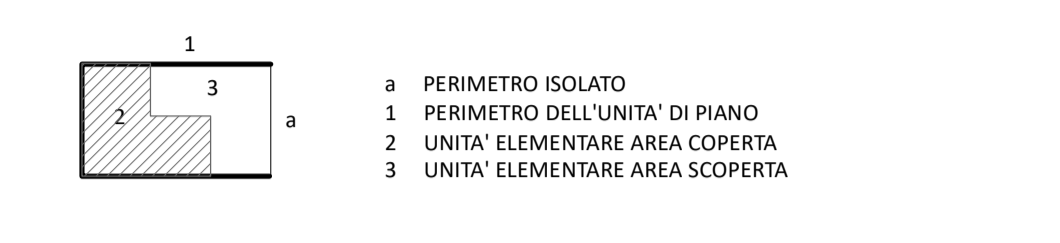

- 1 PERIMETRO ISOLATO
- 2 UNITA' ELEMENTARE AREA COPERTA
- 3 UNITA' ELEMENTARE AREA SCOPERTA

MODALITA' DI ATTUAZIONE DEGLI INTERVENTI NELLE UNITA' DI PIANO
CLASSIFICAZIONE DELLE UNITA' DI PIANO DERIVATA DALL'EDIFICIO CON PIU' ALTO VALORE CULTURALE

- UNITA' DI PIANO DELLA CLASSE A
MODALITA' DI TIPO A - RESTAURO SCIENTIFICO
- UNITA' DI PIANO DELLA CLASSE B
MODALITA' DI TIPO B - RESTAURO
- UNITA' DI PIANO DELLA CLASSE C
MODALITA' DI TIPO C - RESTAURO
- UNITA' DI PIANO DELLA CLASSE D
MODALITA' DI TIPO D - RISTRUTTURAZIONE EDILIZIA
- UNITA' DI PIANO DELLA CLASSE E
MODALITA' DI TIPO E - RISTRUTTURAZIONE EDILIZIA
- UNITA' DI PIANO DELLA CLASSE F
MODALITA' DI TIPO F - DEMOLIZIONE SENZA RICOSTRUZIONE
- UNITA' DI PIANO DELLA CLASSE G
MODALITA' DI TIPO G - NON EDIFICAZIONE
- UNITA' DI PIANO DELLA CLASSE H
MODALITA' DI TIPO H - NUOVA EDIFICAZIONE

- ○ ○ ○ ○ PERIMETRO DEL SISTEMA PRATO DELLA VALLE
- ⊗ ⊗ ⊗ ⊗ PERIMETRO DELL'AREA DI TUTELA DELL'ORTO BOTANICO
- ○ ○ ○ ○ ACCORDO DI PROGRAMMA PER LA REALIZZAZIONE DEL "NUOVO POLO DELLA SALUTE - OSPEDALE POLICLINICO DI PADOVA"
- - - - - LIMITE DI MT. 40 DI DISTACCO DAI CONFINI DELL'ORTO BOTANICO

Modalità di intervento nelle aree del "Sistema Bastionato"

- AREE DI TUTELA
- AREE A PARCO
- AREE A VERDE

LEGENDA - (ex) B2

(DESTINAZIONI D'USO)

- DESTINAZIONE RESIDENZIALE, COMMERCIALE, DIREZIONALE, TURISTICA E ARTIGIANALE ART. 43 N.T.A.
- SERVIZI DI INTERESSE GENERALE ART. 43 N.T.A.
- ISTITUZIONI RELIGIOSE
- AREE SISTEMATE A VERDE
- ATTREZZATURE DI INTERESSE COMUNE
- AREE PER SERVIZI PUBBLICI ART. 43 N.T.A.
- ISTRUZIONE
Asili nido, scuole materne, scuole dell'obbligo.
- INTERESSE COMUNE (1) - SERVIZI RELIGIOSI
- VERDE PUBBLICO E ATTREZZATO
- ISTRUZIONE SUPERIORE ALL'OBBLIGO
- PARCHEGGI E AUTORIMESSE
- MODIFICHE AI SENSI DI QUANTO DISPOSTO DALL'ART. 5.1.1 DEL P.A.T. (CON AUMENTO DI VOLUME)

NOTA
[1] Le aree per "servizi civici" sono incluse nelle aree per "attrezzature di interesse comune"