

**INTERO TERRITORIO COMUNALE**

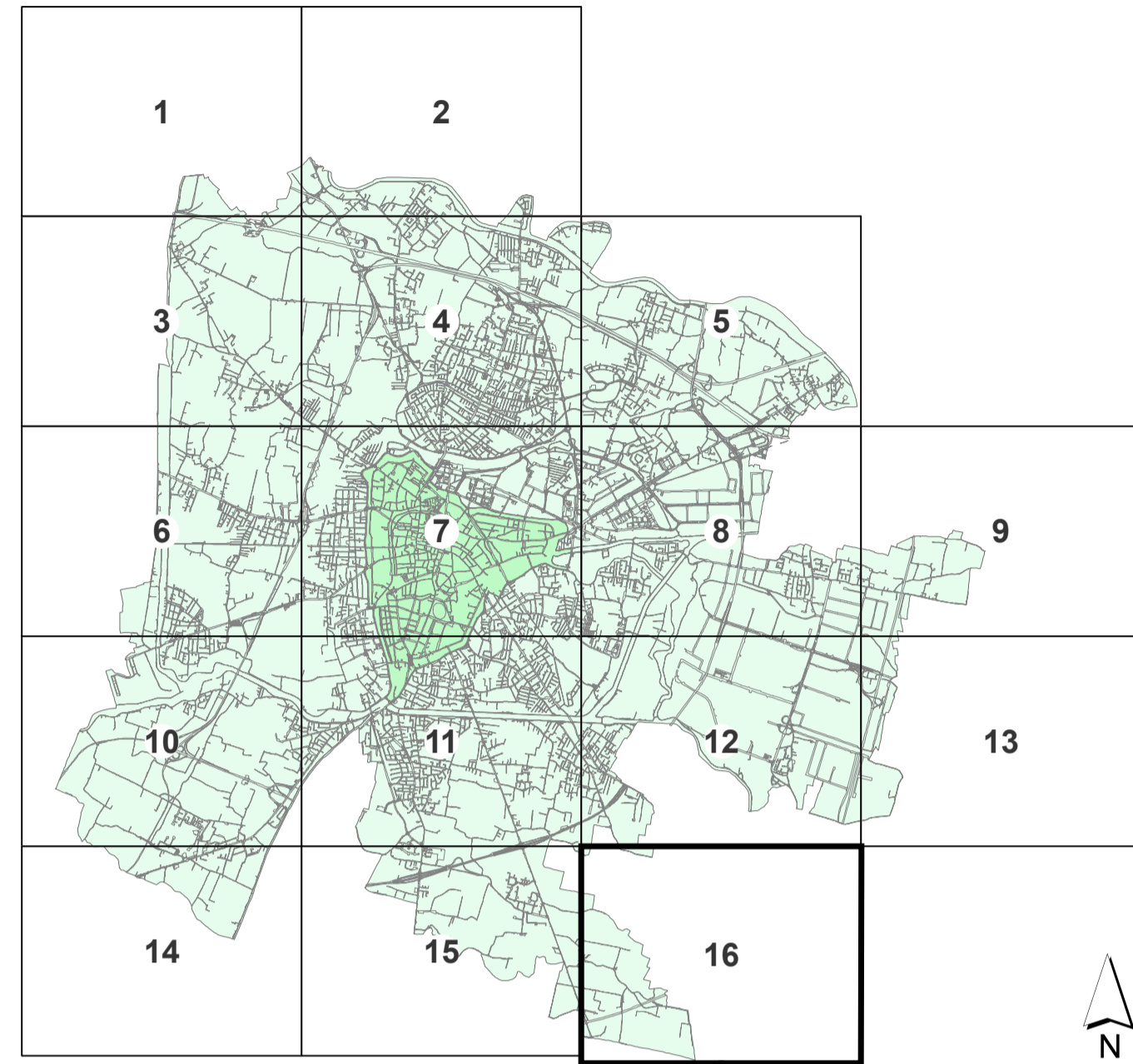

AGGIORNAMENTO ALLA DATA DEL 24 OTTOBRE 2022 Scala 1:5.000

**VARIANTI APPROVATE CON DELIBERA DI GIUNTA REGIONALE E CONSIGLIO COMUNALE**

FOGLIO n°	VARIANTE	OGGETTO DELLA VARIANTE	DELIBERA DI APPROVAZIONE
52	15	34 Variante al P.I. per la realizzazione di una passerella ciclopedonale di collegamento tra i Lombrini di Abbadengo e Padova	D.C.C. n. 42 del 10-Giu-29
53	3,8	33 Variante al P.I. finalizzata ai seguenti interventi: Al Opere complementari al P.I.U.S.3.T. "Isola di S. Maria" (R) adeguamento della zonizzazione a seguito della realizzazione di via Benussi	D.C.C. n.71 del 21-Ott-19
54	7,11,15	31 Variante al P.I. per la modifica ed integrazione degli artt.13 e 18 della N.T.A. ed aggiornamento delle schede relative agli accordi di pianificazione con inserimento di nuovo broccato	D.C.C. n.82 del 09-Dic-2019
55	5,7,8,118,119	1 Accordo di Programma per la realizzazione del Nuovo Polo della Salute - Ospedale Pulinidico di Padova approvato in Conferenza di Servizi del 04/02/2020	D.C.C. n. 26 del 11-Mag-20
56	2	36 Variante al P.I. per l'approvazione di un accordo di pianificazione tra Via Amaldeo da Livenza e Via Santini ad Abbadengo	D.C.C. n. 22 del 20-Apr-20
57	4,8,11	39 Varianti Verdi per la riclassificazione di aree edificabili (r. 4 del 16 marzo 2015 art.7.) Avenue del 17/02/2019	D.C.C. n. 24 del 20-Apr-20
58	8	38 Variante al P.I. finalizzata all'insediamento di attrezzature di interesse religioso in via Longhin	D.C.C. n. 33 del 25-Mag-20
59	7	37 Variante al P.I. finalizzata alla soppressione del passaggio a livello in via Gramsci	D.C.C. n. 71 del 6-Nov-2020
60	4	40 Variante al P.I. finalizzata al raddoppio linea tratta Padova-Vigodarzere e Ponte di Brenta	D.C.C. n. 54 del 28-Lug-2020
61	4	41 Variante al P.I. finalizzata alla realizzazione del nuovo campo di calcio in annesso nel complesso sportivo di Portogruarzone	D.C.C. n. 67 del 19-Ott-2020
62	7	43 Variante art.19 della N.T.A. del P.I. in attuazione dell'accordo ex art. 6 L.R. 11/2004 e conseguente adeguamento cartografico	D.C.C. n. 56 del 27-Mag-2021
63	6,11	45 "Varianti Verdi per la riclassificazione di aree edificabili" - L.R. 4/2015 - Avviso del 15/01/2020	D.C.C. n.74 del 12-Lug-2021
64	134	46 Variante al P.I. in Prato della Valle per la modifica di classe di una Unità di Piano in Centro Storico - Palazzo Botesio	D.C.C. n.75 del 12-Lug-2021
65	7-11-12-48-100-101-118	44 Progettazione definitiva della nuova linea tramviaria nella città di Padova SR3	D.C.C. n. 94 del 27-Sep-2021
66	12	47 Variante al P.I. per l'attuazione del progetto di pp. denominato "pista ciclopedonale via Canevato" ex dir. 3/2/2001 art. 19, comma 2	D.C.C. n.102 del 25-Ott-2021
67	2-4	48 Variante al P.I. per l'attuazione del progetto di pp. denominato "pensione pedonale e ospitale di via Ca' Panason" ex dir. 3/2/2001 art. 19, comma 2	D.C.C. n.102 del 25-Ott-2021
68	10	52 Variante al P.I. per l'attuazione del progetto di L.L.P.P. "Area attrezzata sul Bacchiglione" di collegamento con via Monte Cirio	D.C.C. n.19 del 7-Mar-2022
69	4	56 Variante al P.I. per l'attuazione del progetto successivo di L.L.P.P. denominato "Piano San Carlo Bononome"	D.C.C. n.20 del 7-Mar-2022
70	2	58 Variante al P.I. per l'insediamento di un attività produttiva situata in località Alchiano ai sensi dell'art.4 della L.R. n. 55/2012	D.C.C. n. 40 del 04-Aprile-2022
71	7	71 Variante al Piano degli interventi in via Polesine per il progetto della cabina 601	D.C.C. n. 82 del 24-Ottobre-2022

**MODIFICHE APPROVATE CON DELIBERA DEL CONSIGLIO COMUNALE senza variante al P.I.**

FOGLIO n°	VARIANTE	OGGETTO DELLA MODIFICA	DELIBERA DI APPROVAZIONE
6	6	313 Modifica destinazione urbanistica di 2 aree all'interno di un ambito per "servizi di interesse generale" da "attrezzature per vacanze" ad "attrezzature per igiene e sanità" nel complesso socio-sanitario di Coli	D.C.C. n° 26 del 17-Mar-14
7	11	9 Modifica della destinazione urbanistica di un'area via del Commissario	D.C.C. n° 26 del 02-Apr-15
8	7	13 Modifica al P.I. per la realizzazione di un'area da servizio pubblico di quartiere - verde pubblico a parcheggio. KV P4	D.C.C. n° 50 del 20-Lug-15
9	12	20 Modifica di un'area a servizi di interesse generale da attrezzature di interesse generale a servizio dell'interporto ad impianti aerei	D.C.C. n.10 del 24-Mar-17
10	7,8	30 Modifica al P.I. della destinazione specifica dell'area di via Anelli denominata "Complesso Serenissima"	D.C.C. n.46 del 11-Giu-18
11	100	29 Modifica destinaz. Urb. Edificio ex Poste Italiane in Largo Europa, ai sensi art.5.5.1 in L. del P.A.T.	D.C.C. n. 6 del 19-Feb-18
12	86, 100, 101, 116, 117, 133, 150	35 Modifica della classe di Unità di Piano da E a D degli edifici ricadenti nel Centro Storico compresi nel progetto "Architettura del 900" di cui alla variante parziale con attribuzione della valenza paesaggistica del P.T.C.	D.C.C. n. 14 del 25-Feb-19
13	1-16	42 Vincoli omnicriteriali. Modifica fasce di rispetto.	D.C.C. n. 23 del 20-Apr-20
14	7	49 Modifica della destinazione specifica dell'area interessata dalla realizzazione della Nuova scuola di Vigonza - Hall dell'Innovazione nell'area della Fiera - Art. 31 N.T.A. del P.I.	D.C.C. n. 21 del 01-Mar-2021
15	11	51 Modifica della destinazione specifica dell'area interessata dalla realizzazione del NUOVO PARCHEGGIO A SERVIZIO DEL NODO VIARIO DEL BASSANELLO - Art. 32 N.T.A. del P.I.	D.C.C. n. 46 del 26-Apr-2021
16	101-118	61 Modifica alla destinazione specifica in via Balzoni (C.S.) di Servizio pubblico di interesse generale da funzioni religiose ad attrezzature di interesse comune	D.C.C. n. 37 del 04-Apr-2022

FOGLIO n°	VARIANTE	OGGETTO DELLA MODIFICA	PROVVEDIMENTO
2	12 - 13	320 Progetto definitivo "Autostrada A13 Bo-Pd" - Lavori di ricostruzione della stazione di Padova zona industriale e interconnessione tra autostrada A4 e A13	Dec. Min. Infrastr. e Trasporti N° 2055 del 22-Feb-19
3	4 - 8	-	2762/18 Sentenza del Consiglio di Stato

\* La numerazione delle varianti inizia con la variante al P.R.G. per la digitalizzazione delle previsioni urbanistiche. Vedi aggiornamento cartografico pubblicato in data 04 Febbraio 2009.

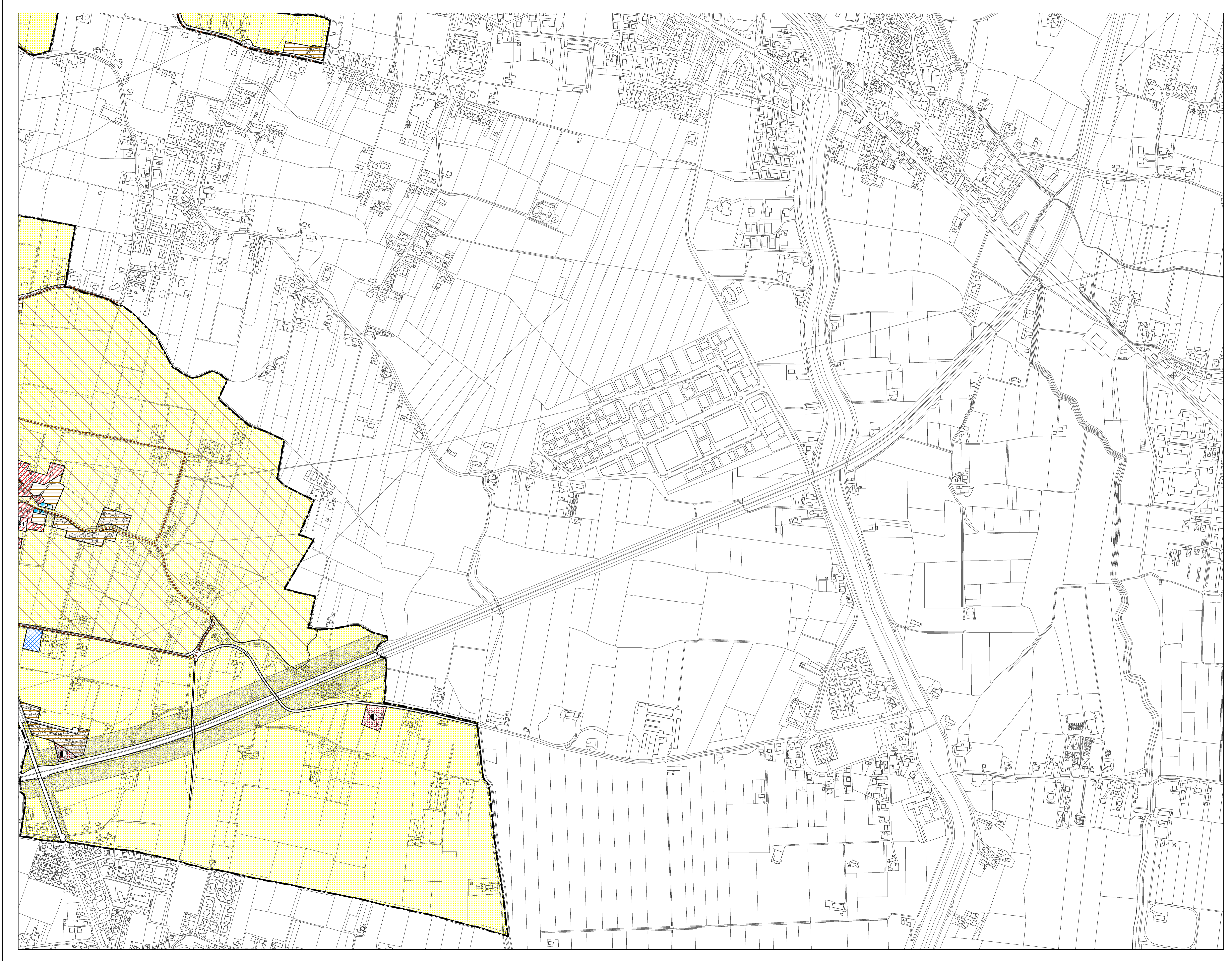

**LEGENDA**

**CENTRO STORICO - PARTE III<sup>a</sup> NTA**

- Perimetro della zona del centro storico - Art. 41
- Perimetro delle zone di degrado nella zona del centro storico. numero specifico delle aree disciplinate dall'art.49 - prescrizioni particolari.
- Perimetro degli strumenti urbanistici attuativi nella zona del centro storico. numero specifico delle aree disciplinate dall'art.49 - prescrizioni particolari.
- Perimetro degli strumenti urbanistici attuativi già attuati e/o approvati nella zona del centro storico - Art. 46
- Ambiti di deroga - Art. 43

Le previsioni di PRG riguardanti le modalità di intervento e le destinazioni d'uso sono rappresentate nelle planimetrie di PRG in scala 1:1.000 rispettivamente della serie B1 e della serie B2.

**RESIDENZA - Art. 10 e 11**

- Zona residenziale 1 di completamento - Art. 12
- Zona residenziale 2 di completamento - Art. 13
- Zona residenziale 3 di completamento - Art. 14
- Zona residenziale 4 di completamento - Art. 15
- Zona residenziale 4 di espansione - Art. 15
- Zona residenziale 5 di conservazione - Art. 17
- Zona residenziale speciale - Art. 15 bis
- Zona di perequazione ambientale - Art. 16
- Zona di perequazione integrata - Art. 16
- Zona di perequazione urbana - Art. 16
- Zona residenziale compresa nel perimetro della ZIP - Art. 21
- Zona di degrado esterne al Centro Storico - Art. 15 bis
- Zona insediativa periurbana - Art. 19 bis

**ZONE AGRICOLE - Art. 20**

- Zona agricola - sottozona E2
- Zona agricola - sottozona E2 di Tutela
- Zona agricola - sottozona E3 di Tutela

**EDILIZIA ECONOMICA E POPOLARE**

- Zona destinata all'edilizia residenziale pubblica - Art. 18
- Aree incluse nel piano di zona per l'edilizia economica e popolare - Art. 18 bis

**DIREZIONALE, COMMERCIALE, INDUSTRIALE, RESIDENZIALE**

- Aree per attrezzature stradali - Art. 27
- Zona direzionale (zone a diverso indice di edificazione) - Art. 19
- Zona industriale - Art. 21
- Zona polifunzionale artigianale commerciale di trasformazione con destinazione specifica a sede stradale e aree di rispetto - Art. 22 ter
- Zona polifunzionale commerciale artigianale - Art. 22 bis
- Zona polifunzionale commerciale artigianale per le attività di rottamazione - Art. 22 bis
- Zona polifunzionale di trasformazione - Art. 22
- Zona di trasformazione integrata - Art. 17 bis
- Zona a destinazione produttiva speciale - Art. 4 L.R. 55/2012

**TUTELE**

- Zona a destinazione privata soggetta a tutela dello stato di fatto - Art. 23
- Zona a destinazione privata soggetta a tutela dello stato di fatto inclusa nel perimetro del parco per impianti sportivi e attrezzature di interesse territoriale - Art. 23
- Zona di tutela delle unità insediative di interesse storico - architettonico - ambientale esterne al centro storico - Art. 24

**VERDE**

- Aree a parco per impianti sportivi e attrezzature di interesse territoriale - Art. 30
- Aree per verde pubblico attrezzato di interesse generale - Art. 29
- Aree per verde pubblico di interesse generale nel territorio esterno al centro storico - Art. 28
- Area di rispetto - Art. 33

**AREE PER SERVIZI SENZA DESTINAZIONE SPECIFICA**

- Area per servizi di interesse generale - Art. 25
- Area per servizi pubblici di quartiere - Art. 32

**AREE PER SERVIZI PUBBLICI DI QUARTIERE - Art. 32**

- ISTRUZIONE (gestione pubblica)
- PARCHEGGI
- SERVIZI CIVICI (interesse comune)
- SERVIZI RELIGIOSI (interesse comune)
- ATTREZZATURE SPORTIVE PARROCCHIALI (interesse comune)
- SERVIZI RELIGIOSI ED ATTREZZATURE SPORTIVE PARROCCHIALI (interesse comune)
- VERDE PUBBLICO ED ATTREZZATO

**SERVIZI DI INTERESSE GENERALE - Art. 25**

- Aeroporto
- Attrezzature di interesse generale a servizio dell'interporto
- Attrezzature di interesse generale a servizio della zona industriale
- Attrezzature assistenziali
- Attrezzature per l'igiene e la sanità
- Attrezzature per l'istruzione
- Attrezzature sociali
- Uffici amministrativi
- Attrezzature sportive e per il tempo libero
- Autosilos
- Azienda trasporto pubblico
- Carceri
- Centri di interesse scientifico
- Cimiteri
- Dogana
- Vigili del fuoco, polizia, carabinieri
- Impianti anonari
- Impianti militari
- Impianti tecnologici
- Istituzioni religiose di livello urbano
- Poste e telefoni
- Stazione autoilinee
- Università
- Fiera, centro congressi, attrezz. ricettive, attività commerciali, pubblici esercizi e relativi servizi

**AREE PER IL NUOVO POLO DELLA SALUTE OSPEDALE POLICLINICO DI PADOVA**

- Area "Giustiniano" - Art.25 bis
- Area "S. Lazzaro" - Art.25 bis

**INFRASTRUTTURE E VIABILITA'**

- Aree per impianti ferroviari - Art. 34
- Percorsi di interesse paesaggistico - Art. 20
- CORRIDOIO TAV (Nuova linea AV-AC Verona - Padova)
- Aree di riserva per la realizzazione di percorsi integrativi pedonali - ciclabili - veicolari - Art. 39
- Aree per parcheggi principali - Art. 26
- Sedi stradali - Art. 35

**PERIMETRI**

- Confine del territorio comunale
- Perimetro delle aree sottoposte a strumento urbanistico attuativo - Art. 3
- Perimetro della zona industriale - commerciale e del porto fluviale approvata con L. n° 739 del 01/10/1969, aggiornata con D.G.R. n° 2651 del 27/04/1990 - Art. 21
- Perimetro accordi tra soggetto pubblico e privato - Art. 15.3
- Perimetro delle aree incluse negli accordi di programmi
- Perimetro dei parchi commerciali - Art. 8 bis
- Perimetro del parco per impianti sportivi e attrezzature di interesse territoriale - Art. 30
- Perimetro delle aree incluse nel piano di zona per l'edilizia economica e popolare - Art. 18 bis
- Perimetro ricognitivo vincolo aeroportuale
- Area interessata da VINCI AEUAP
- Aree incluse nel perimetro di strumenti urbanistici attuativi e PIRUEA approvati e/o in fase di attuazione - Art. 36
- Aree incluse nel perimetro di strumenti urbanistici attuativi e PIRUEA approvati e/o in fase di attuazione senza la descrizione della zonizzazione - Art. 36
- Perimetro Varianti Provvisorie (D. Lgs. 156/2006 e s.m.) - Art. 21
- Perimetro ZIP Nord - Art. 21
- Perimetro area intermodale - Art. 25
- Perimetro aree interessate da Varianti Verdi per la riclassificazione di aree edificabili (L.R. 4 del 16 marzo 2015 art. 7)

Rilevato AEROFOTOGRAFOMETRICO anno 1997 - Esclosure SPA S.p.a. - Perugia. Controllato ai sensi della Legge n° 68 del 02/02/1996. Nuova foto del 1.6 m.a di diffusione n° 473 del 09/12/1999.