COMUNE DI PADOVA
Settore Urbanistica e Servizi Catastali

P.A.T.

Elaborato: A 3 1

Scala: 1:10.000

Carta delle Fragilità

Elaborato adeguato alle prescrizioni approvate con la Conferenza Decisoria del 21 marzo 2014

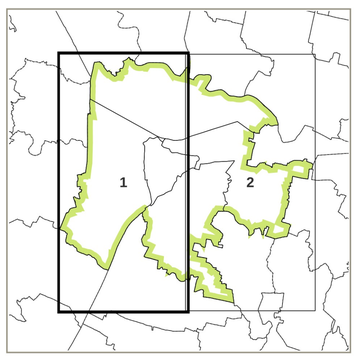

GRUPPO DI LAVORO
PROGETTISTI
Capo Settore Arch. G. Zulian
Capo Servizio Arch. F. Fabris
CONSULENTI SCIENTIFICI
Prof. Arch. F. Oliva
Prof. Arch. P.Volèo
VALUTAZIONE AMBIENTALE STRATEGICA
Arch. P. Mattenaglia (ATES S. r. l.)
CARATTERI INSEDIATIVI DEL TESSUTO URBANO
Prof. Arch. U. Trame (Studio Trame e Associati)
CARATTERI DEL PATRIMONIO RESIDENZIALE E STIMA DELLA CAPACITA' INSEDIATIVA
Ing. G. Marella
STUDI GEOLOGICI
Dr. Geol. P. Vorlicek (Geologia Tecnica s.a.s)
Ing. D. Tognon
PIANO URBANO DELLA MOBILITA'
Dr. D. Agostini - Comune di Padova
Steer Davies Gleave (BO)
Ing. Ing. Infrastrutture S. p. A (PD)
SISTEMA AMBIENTALE
Dr. F. Bartaletti
Dr. Agr. G. Gazzin
Dr.ssa Arch. S. Drago
VALUTAZIONE COMPATIBILITA' IDRAULICA
Ing. G. Zen
CONSULENZA GEO-INFORMATICA
Ing. A. Corò
F. Colombo
DIREZIONE URBANISTICA REGIONE VENETO
Arch. V. Fabris
AMMINISTRAZIONE PROVINCIALE DI PADOVA
Ass. Urbanistica Dr. B. Peraro
AMMINISTRAZIONE COMUNALE DI PADOVA
Ass. Urbanistica Prof. Ing. L. Mariani
DIREZIONE URBANISTICA PROVINCIALE DI PADOVA
Avv. A. Zaccaria
Geom. R. Anzaldi
COLLABORATORI
Arch. D. G. Erli
Dott.ssa Urb. G. Scramoncin
Dott. Urb. F. Bevilacqua
P.I. A. Edra
Geom. A. Albertin
Geom. R. Moletta
Geom. D. Rocco
M. G.A. F. Vittadello
A. Pieron

Rilievo AEROFOTOGRAMMETRICO anno 1997 (parzialmente aggiornato)
Esecuzione RPA S.p.a. - Perugia. Controllato ai sensi della Legge n° 68 del 02/02/1960.
Nulla osta dell' I.G.M. alla diffusione n° 473 del 09/12/1999.

Aggiornamento del 16/10/2024

Elaborato A.3

Scala 1:10.000

Carta delle Fragilità

LEGENDA

N.T.A.

Confine comunale

Confine PATI

Compatibilità Geologica

	Aree idonee	Art. 7.1
	Aree idonee a condizione	Art. 7.2
ES	Aree esondabili o a rischio di esondazione	
FR	Aree su cui sussite una Fascia di Rispetto idrogeologica 100 metri da piede argine	
PE	Aree con permeabilità inferiore a 1* 10 m/s (sigla PE)	
C	Cava abbandonata o dismessa	
	Aree non idonee	Art. 7.3
C	Aree ribassate a seguito di attività estrattiva	Art. 7.3.1
D	Discarica	

Aree a dissesto idrogeologico

	Aree esondabili o a ristagno idrico	Art. 8.1

Zone di tutela
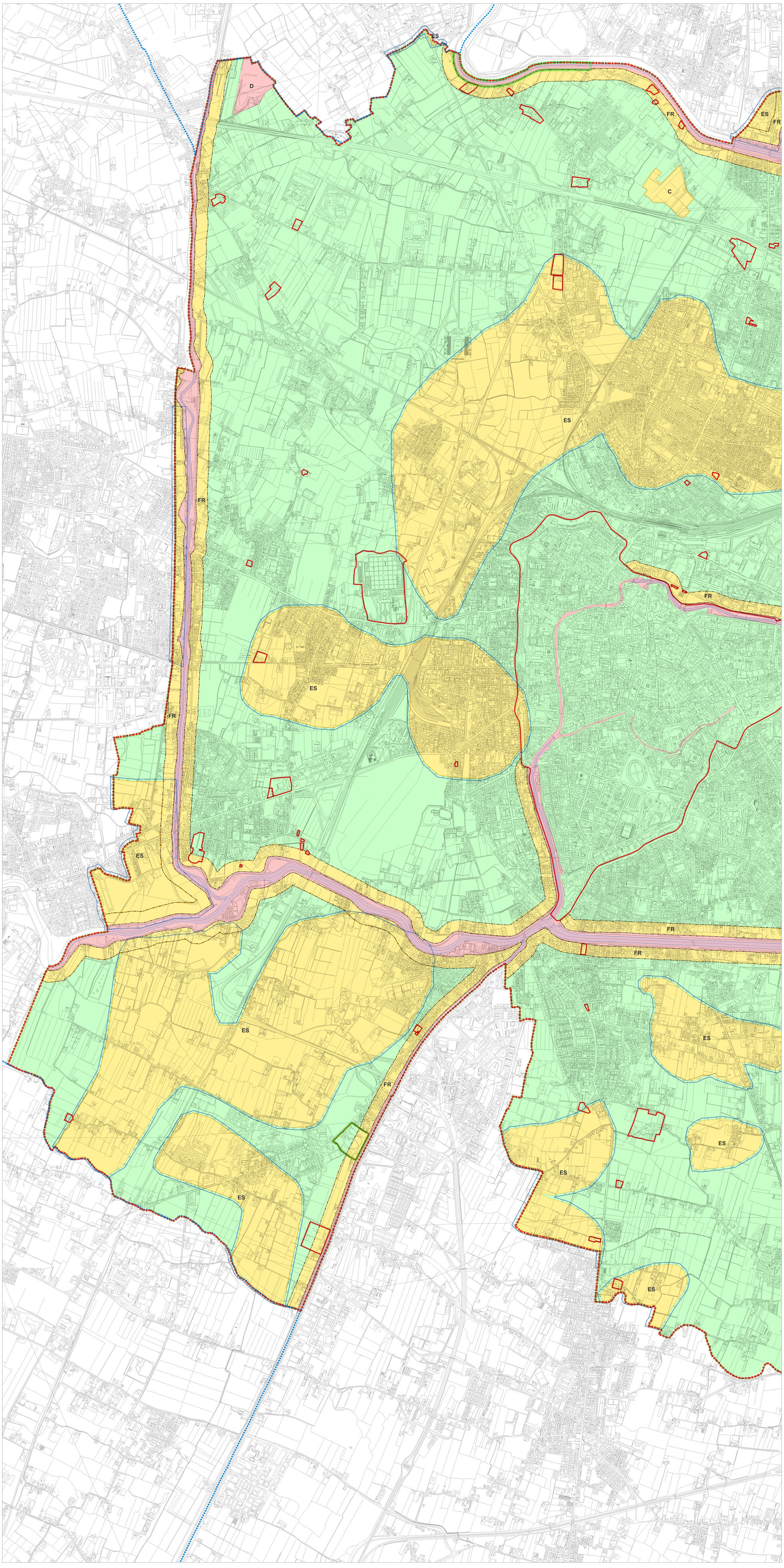
	Corsi d'acqua	Art. 10.1
	Aree umide	Art. 10.1
	Aree comprese fra gli argini maestri e il corso d'acqua dei fiumi e nelle isole fluviali	Art. 10.2
	Aree boschive o destinate al rimboschimento	Art. 10.3
	Aree di interesse storico, ambientale e artistico	Art. 10.4
	Aree per il rispetto dell'ambiente naturale, flora e fauna	Art. 10.5
	Aree rappresentative dei paesaggi storici del Veneto - Pianura Agropolitana Centrale - Bassa Pianura tra Brenta e Adige	Art. 10.6
	Ambito del Bacino scolante in laguna di Venezia	Art. 10.7