COMUNE DI PADOVA
Settore Urbanistica e Servizi Catastali

P.A.T.

Elaborato: A 2 1

Scala: 1:10.000

Carta delle Invarianti

Elaborato adeguato alle prescrizioni approvate con la Conferenza Decisoria del 21 marzo 2014

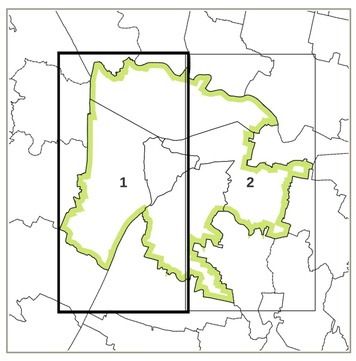

GRUPPO DI LAVORO
PROGETTISTI
Capo Settore Arch. G. Zulian
Capo Servizio Arch. F. Fabris
CONSULENTI SCIENTIFICI
Prof. Arch. F. Oliva
Prof. Arch. P.Volèo
VALUTAZIONE AMBIENTALE STRATEGICA
Arch. P. Mattaraglia (ATES S. r. l.)
CARATTERI INSEDIATIVI DEL TESSUTO URBANO
Prof. Arch. U. Trame (Studio Trame e Associati)
CARATTERI DEL PATRIMONIO RESIDENZIALE E STIMA DELLA CAPACITA' INSEDIATIVA
Ing. G. Marella
STUDI GEOLOGICI
Dr. Geol. F. Vorlicek (Geologia Tecnica s.a.s)
Ing. D. Tognon
PIANO URBANO DELLA MOBILITA'
Dr. D. Agostini - Comune di Padova
Steer Davies Gleave (BO)
Ing. Infrastrutture S. p. A. (PD)
SISTEMA AMBIENTALE
Dr. F. Bartarelli
Dr. Agr. G. Gazzin
Dr.ssa Arch. S. Drago
VALUTAZIONE COMPATIBILITA' IDRAULICA
Ing. G. Zen
CONSULENZA GEO-INFORMATICA
Ing. A. Corò
F. Colombo
DIREZIONE URBANISTICA REGIONE VENETO
Arch. V. Fabris
AMMINISTRAZIONE PROVINCIALE DI PADOVA
Ass. Urbanistica Dr. B. Pirano
AMMINISTRAZIONE COMUNALE DI PADOVA
Ass. Urbanistica Prof. Ing. L. Mariani
DIREZIONE URBANISTICA PROVINCIALE DI PADOVA
Avv. A. Zaccaria
Geom. R. Anzaldi
COLLABORATORI
Arch. D. G. Erti
Dott.ssa Urb. G. Scramoncin
Dott. Urb. F. Bevilacqua
P.I. A. Edra
Geom. A. Albertin
Geom. P. Moletta
Geom. P. Rocco
M. G.A. F. Vittadello
A. Pirpo

Rilievo AEROFOTOGRAMMETRICO anno 1997 (parzialmente aggiornato)
Esecuzione RPA S.p.a. - Perugia. Controllato ai sensi della Legge n° 68 del 02/02/1960.
Nulla osta dell' I.G.M. alla diffusione n° 473 del 09/12/1999.

Aggiornamento del 16/10/2024

Elaborato A.2

Scala 1:10.000

Carta delle Invarianti

LEGENDA | N.T.A.

Confine comunale

Confine PATI

Invarianti di natura Geologica

Paleoalvei — Art. 6.1

Invarianti di natura paesaggistico-ambientale

Immobili di notevole interesse pubblico — Art. 6.2

Zone boscate individuate dalla Carta forestale regionale e dal P.T.C.P. — Art. 6.2

SIC Siti Importanza Comunitaria — Art. 6.2
ZPS Zona di Protezione Speciale — Art. 6.2
Grave e Zone umide del Brenta (IT3260018)

Corsi d'acqua tutelati — Art. 6.2

Land Markers — Art. 6.2

Area ad elevato tasso di monumentalità — Art. 6.2

Ambiti dei parchi o per l'istituzione di parchi e riserve naturali di interesse sovracomunale.
Ambito per l 'istituzione di parchi fluviali agricoli. — Art. 6.2

- P1 Fiume Bacchiglione
- P3 Fiume Brenta
- P4 Canale di Roncajette
- P5 Naviglio Brentella
- P8 Canale S. Gregorio
- P9 Canale Scaricatore
- P10 Canale Piovego

Aree sottoposte a vincolo da PTRC

Ambiti per l'istituzione di parchi e riserve naturali regionali (art.33 NTA P.T.R.C.) — Art. 6.2
Medio Corso del Brenta

Ambiti naturalistici di livello regionale (art.19 P.T.R.C.) — Art. 6.2
Medio Corso del BrentaAmbiti fluviali del Tesina, del Roncajette e del Bacchiglione

Aree di pregio non sottoposte a vincolo di pianificazione superiore

Aree umide — Art. 6.2

Invarianti di natura storico-monumentale-testimoniale

Centro Storico — Art. 6.3
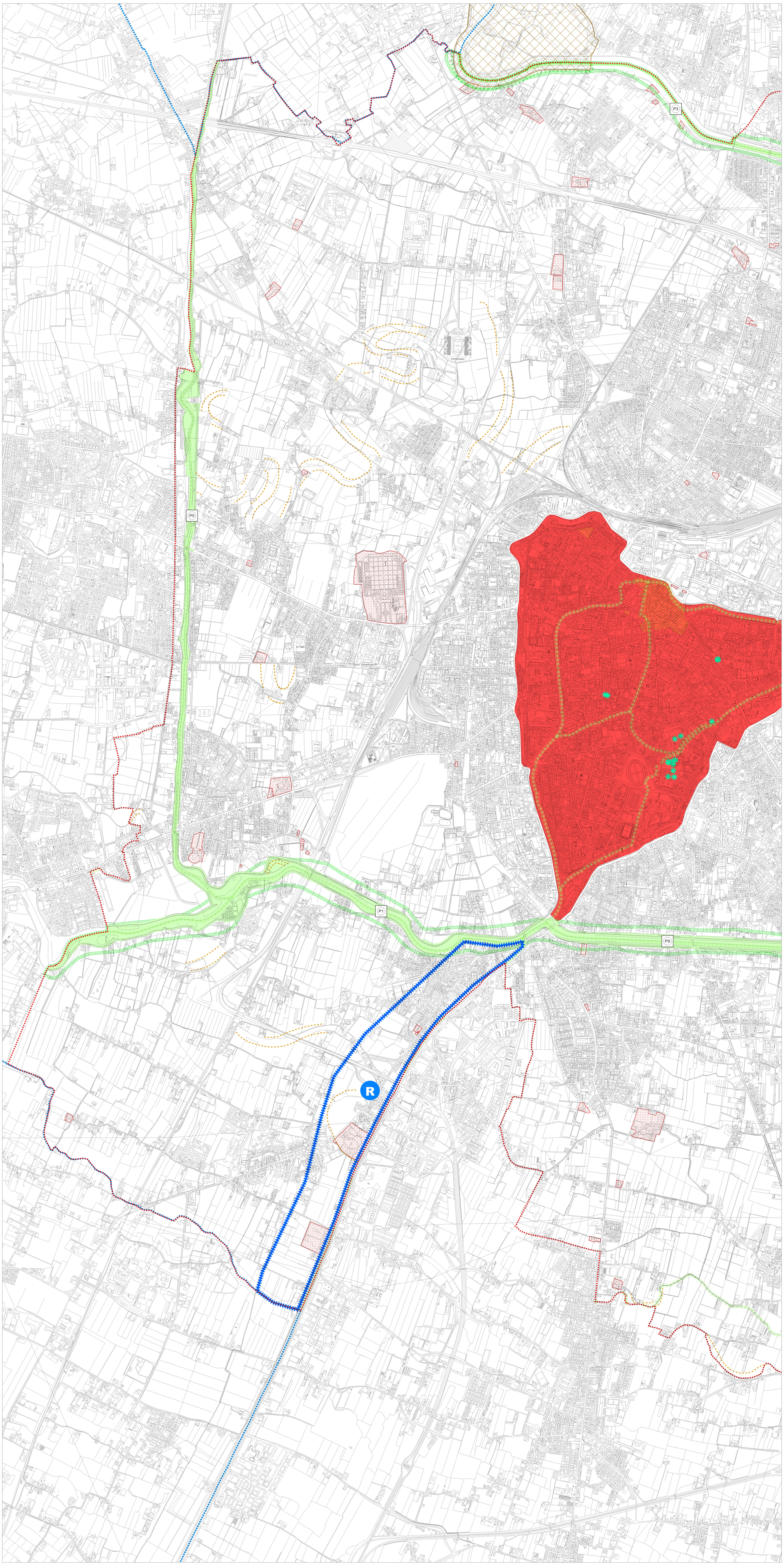
Immobile di pregio — Art. 6.3