

PIANO di LOTTIZZAZIONE "Via VENIER"  
STRALCIO A

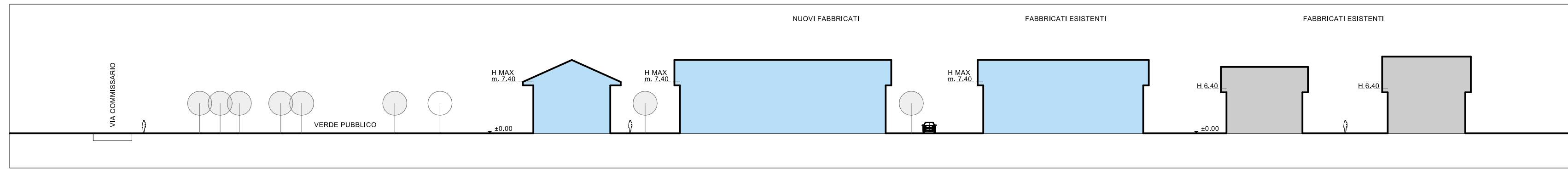

SKYLINE A-A

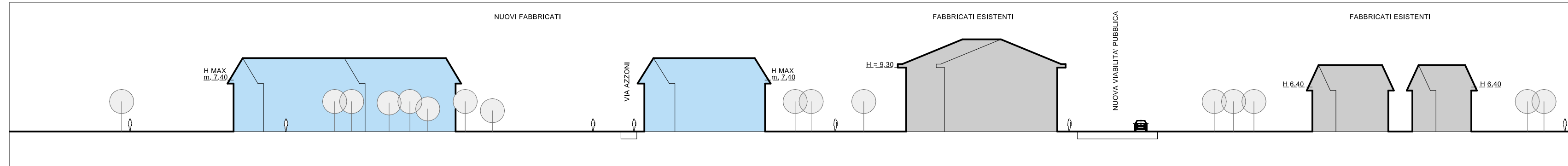

SKYLINE B-B

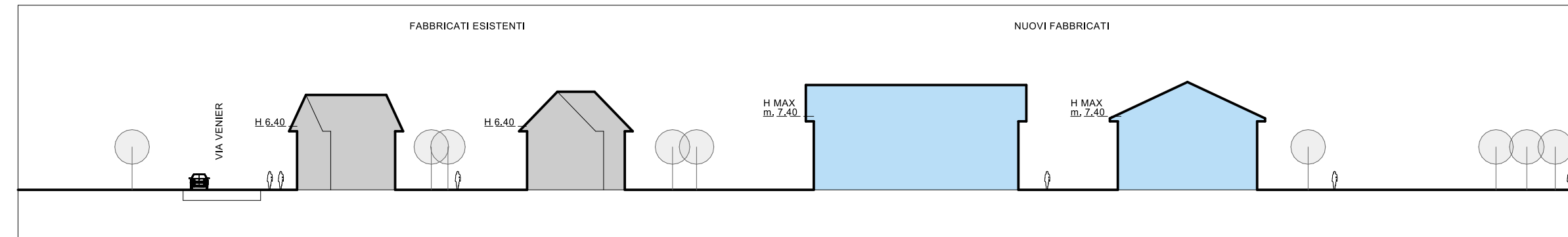

SKYLINE C-C



PARTICOLARE AREA SKYLINE A



PARTICOLARE AREA SKYLINE B



PARTICOLARE AREA SKYLINE C

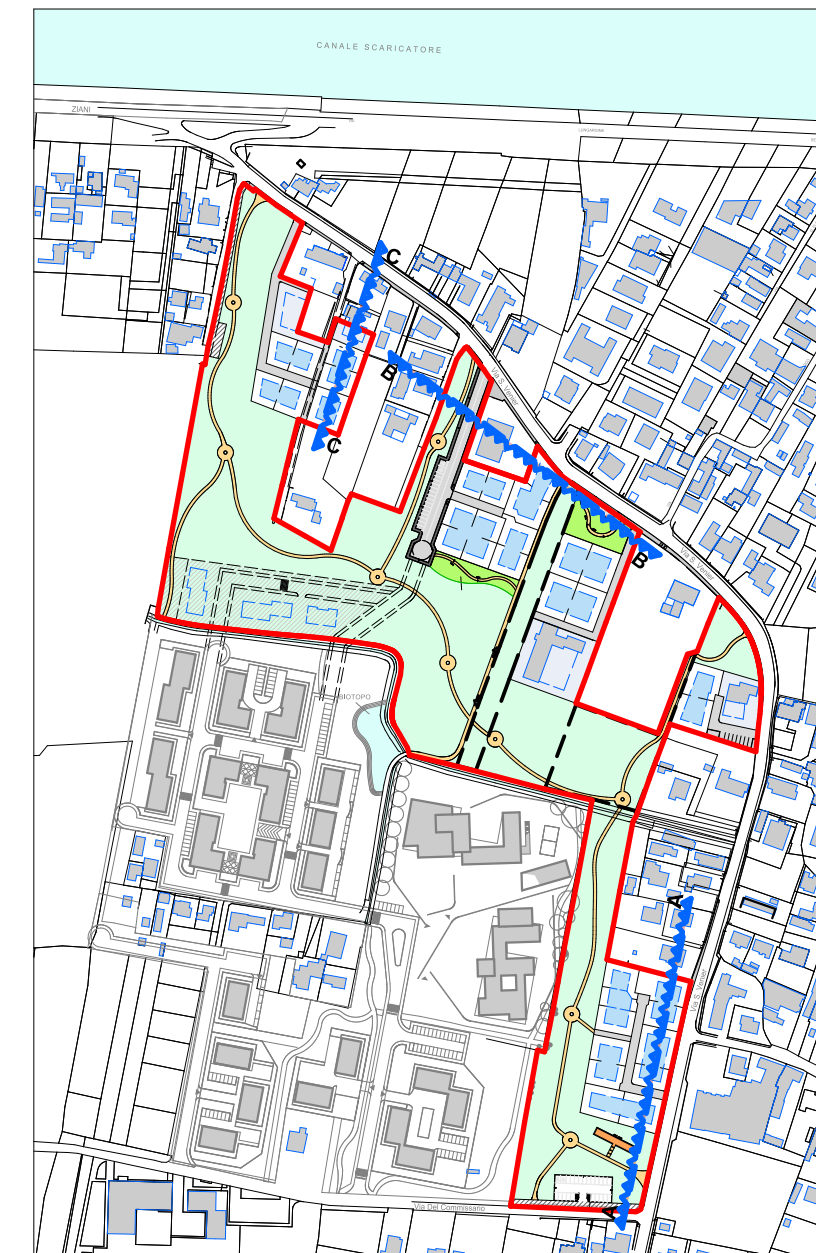

PLANIMETRIA CON INDIVIDUAZIONE DELLE SEZIONI

COMMITTENTI: I.R.P.E.A. Istituti Riuniti Padovani di Educazione e Assistenza

PER LE DITTE RICHIEDENTI (deleghe agli atti) :

FERNANDO CAPELLATO; MARCHI STEFANIA; NICOLETTO ORIANA, SANDRO, MILENA; BERTIN SILVIA per conto di GALEAZZO IVAN; BORTOLOTTO RENZO; MANSUTTI CRISTINA, MARIA ANNA, PIETRO, SILVIA, TITO; BORTOLAMI ERMES, NATALE, RENATO; GALIAZZO AGOSTINO, DANIELA e PASQUALINA; GALEAZZO ARMANDO, MALVINA, SILVANO, FERNANDA e LUCIANA; BETTUOLO ANTONIO e TOGNON SILVANA; GALTAROSSA RENATO; GALTAROSSA OLINDO e GIORATO LAURA; GALTAROSSA GABRIELLA; DE POLI SILVANA; BEO SANTE, MARITAN EMANUELA, SCHIAVON ANTONIO e FRANCESCA; NOVENTA MARIO; NOVENTA OSANNA.

PROGETTAZIONE: STUDIO ARCHITETTI IVO e PAOLO LARESE  
ARCHITETTURA - URBANISTICA  
P.zza de Gasperi, 41 - 35131 PADOVA  
Tel. 049-8756825 Fax 049-8784482  
paololarese@gmail.com

ELABORATO: SKYLINE DI PROGETTO  
PLANIMETRIA CON INDIVIDUAZIONE DELLE SEZIONI

NOTE: PER LA SOLUZIONE PLANOVOLUMETRICA PREVALGONO  
LE INDICAZIONI DELLA TAV. 06

SCALA: 1/200

DATA: GENNAIO 2013

TAVOLA N°:

TAV. 12