

Foto 01



Foto 02



Foto 03



Foto 04



Foto 05

FABBRICATI ESISTENTI ALL'INTERNO DELL'AMBITO DEL PRIMO STRALCIO

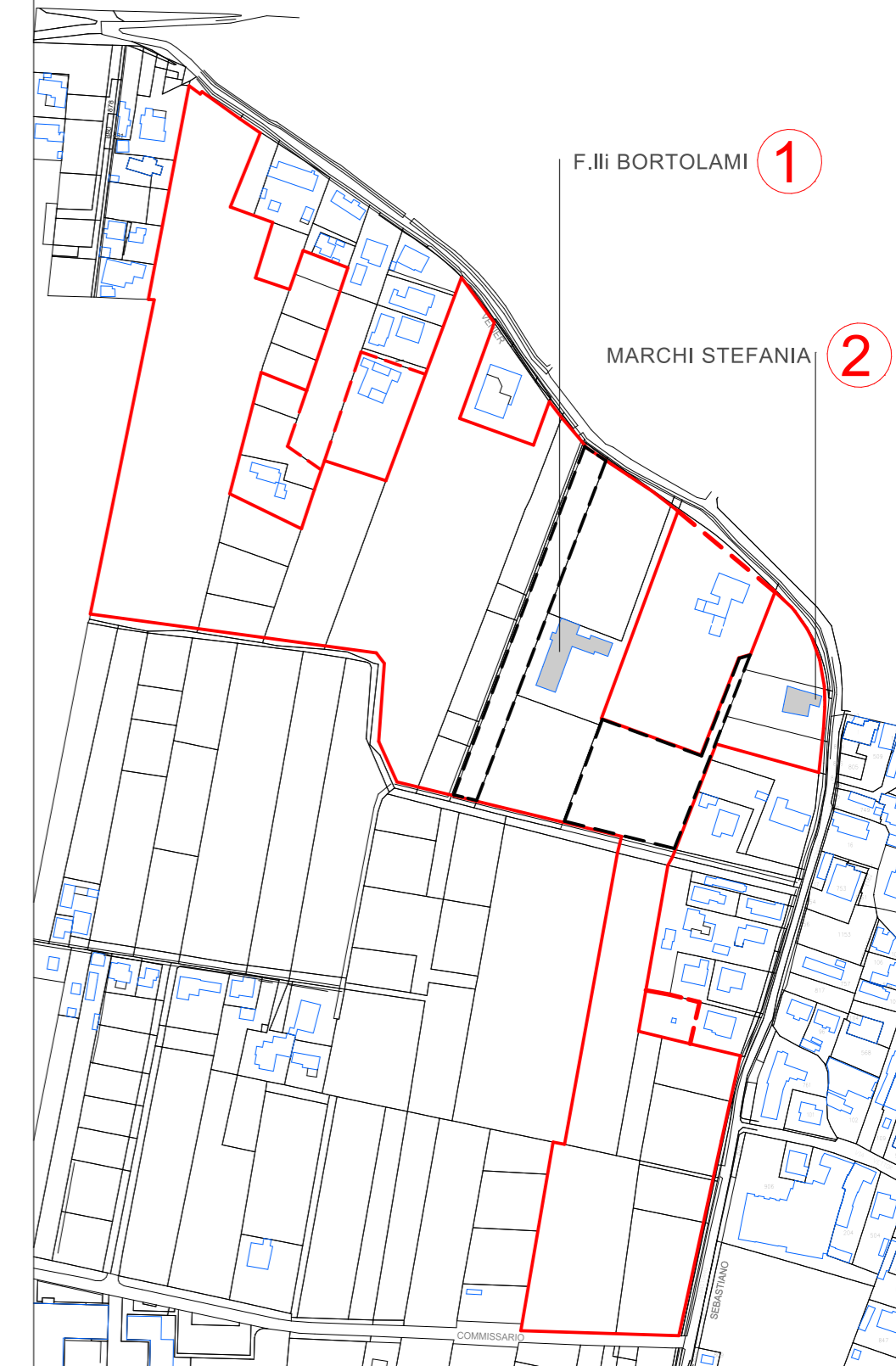

PIANTA Scala 1:200 - Proprietà BORTOLAMI ERMES, NATALE, RENATO.
ULTIMO STATO CONCESSIONATO
Reg. n° 1449/96 - Prof. 5/12/1996
TABELLA CALCOLO ANALITICO VOLUME

AREA	DIMENSIONI (ML.)	SUPERF. (MQ.)	ALTEZZA (ML.)	VOLUME (MC.)
1	10,60x24,70=	261,82	3,925	1027,64
2	3,80x1,75=	6,65	3,45	22,94
3	12,00x10,20=	122,40	2,775	339,66
4	6,98x6,75=	47,11	2,50	117,77
5	8,25x4,14=	34,15	5,95	203,19
6	7,50x7,25=	54,37	5,95	323,53
TOT.		526,50		2034,73

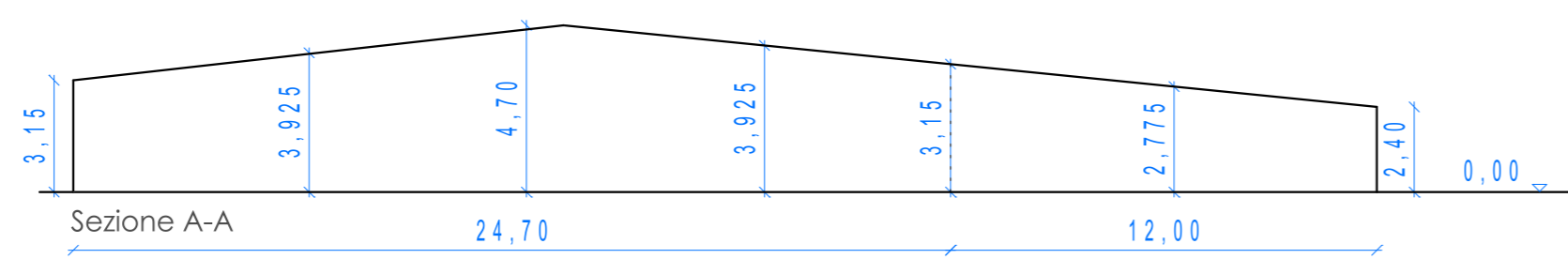
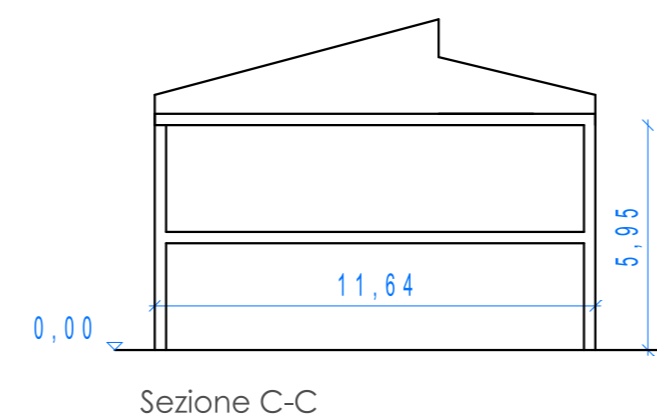
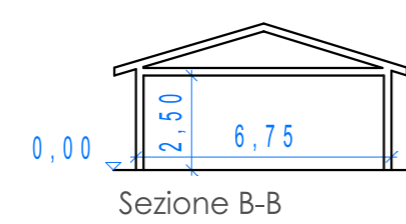

2



Foto 01



Foto 02

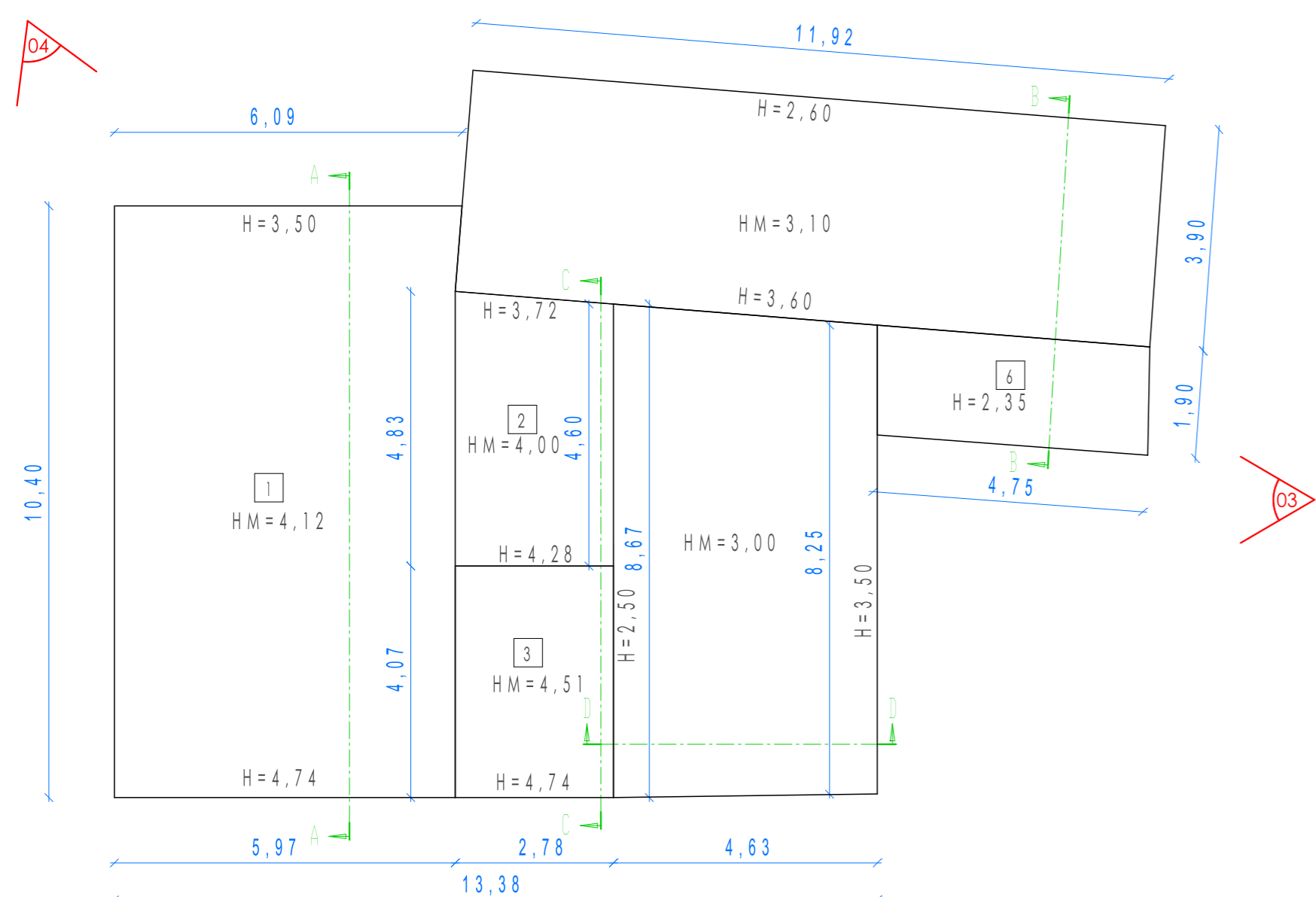

Foto 03



Foto 04

Comune di Padova
PIANO di LOTTIZZAZIONE "Via VENIER"
STRALCIO A

COMMITTENTI: I.R.P.E.A. - Istituti Riuniti Padovani di Educazione e Assistenza

PER LE DITTE RICHIEDENTI (deleghe agli atti):
FERNANDO CAPELLATO; MARCHI STEFANIA; NICOLETTO ORIANA,
SANDRO, MILENA; BERTIN SILVIA per conto di GALEAZZO IVAN;
BORTOLOTTO RENZO; MANSUTTI CRISTINA,
MARIA ANNA, PIETRO, SILVIA, TITO; BORTOLAMI ERMES, NATALE,
RENATO; GALIZZO AGOSTINO, DANIELA e PASQUALINA;
GALEAZZO ARMANDO, MALVINA, SILVANO, FERNANDA e LUCIANA;
BETTUOLO ANTONIO e TOGNON SILVANA; GALTAROSSA RENATO;
GALTAROSSA OLINDO e GIORATO LAURA; GALTAROSSA GABRIELLA;
DE POLI SILVANA; BEO SANTE, MARITAN EMANUELA, SCHIAVON
ANTONIO e FRANCESCA; NOVENTA MARIO; NOVENTA OSANNA.

PROGETTAZIONE: STUDIO ARCHITETTI IVO e PAOLO LARESE
ARCHITETTURA - URBANISTICA
P.zza de Gasperi, 41 - 35131 PADOVA
Tel. 049-8756825 Fax 049-8784482
paololarese@gmail.com

PIANTA Scala 1:100 - Proprietà MARCHI STEFANIA
ULTIMO STATO CONCESSIONATO
P.di C. n° 1514/08/01 del 22.02.10

TABELLA CALCOLO ANALITICO VOLUME

AREA	DIMENSIONI (ML.)	SUPERF. (MQ.)	ALTEZZA (ML.)	VOLUME (MC.)
1	5,97x10,40=	62,09	4,12	255,81
2	(4,83+4,60)/2x2,78=	13,11	4,00	52,44
3	4,07x2,78=	11,31	4,51	51,01
4	(8,67+8,25)/2x4,63=	39,17	3,00	117,51
5	11,92x3,90=	46,49	3,10	144,12
6	4,75x1,90=	9,02	2,35	21,20
TOT.		182,24		642,09

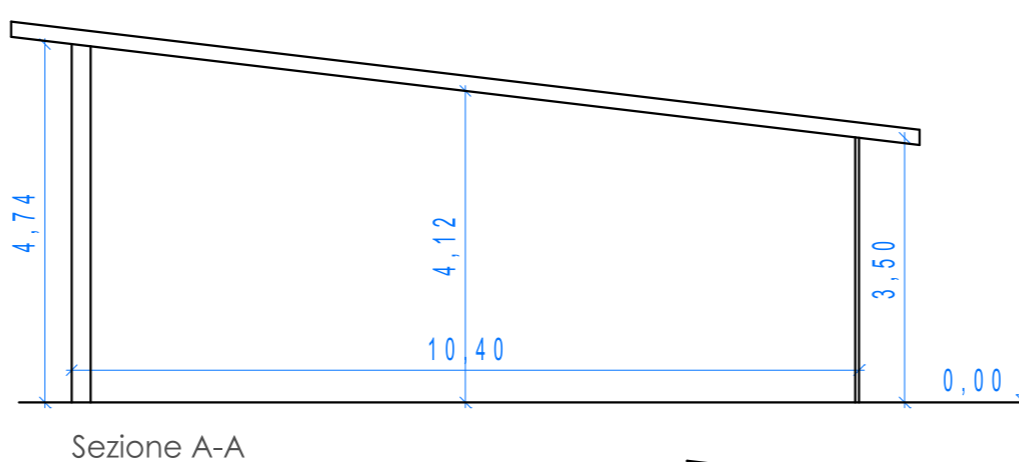

Sezione A-A

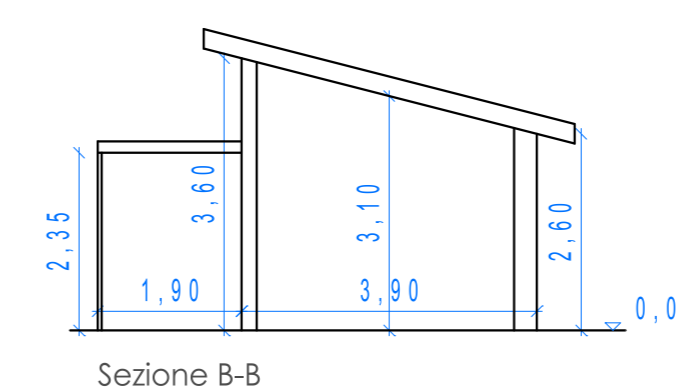

Sezione B-B

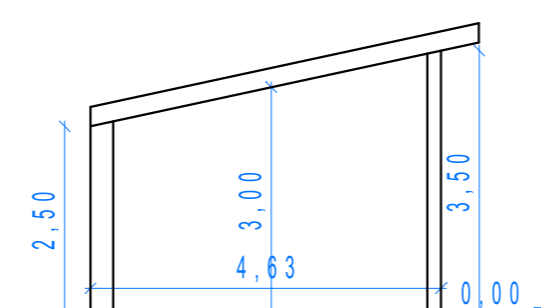

Sezione D-D

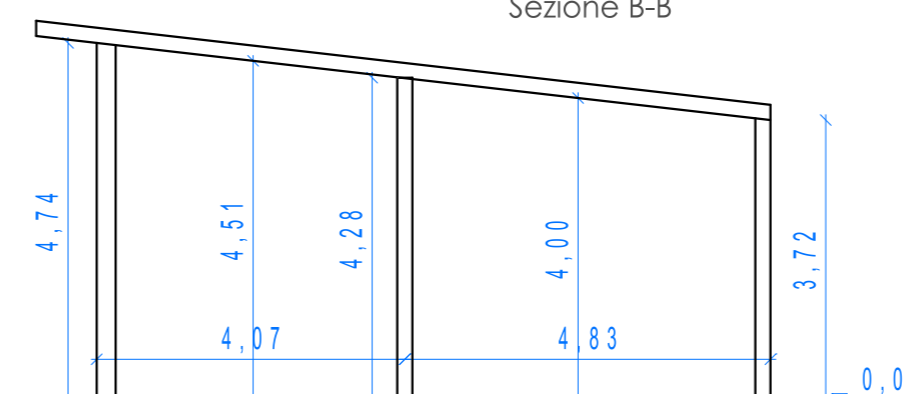

Sezione C-C

ELABORATO: RILIEVO, CALCOLO E DIMOSTRAZIONE VOLUMI EDIFICI ESISTENTI

SCALA: 1:100 - 1:200

DATA: GENNAIO 2013

TAVOLA N°:

TAV. 05