

STRALCIO A

DITTE PROPONENTI

mapp. 103; 104 - CAPPELLATO FERNANDO
 mapp. 118; 1323; 1329 - MARCHI STEFANIA
 mapp. 264 - ANDREAZZO MILENA, NICOLETTO ORIANA, NICOLETTO SANDRO
 mapp. 376 - BERTIN SILVIA Procuratore speciale in nome, conto, vece ed interesse di GALEAZZO IVAN
 mapp. 697; 1340; 1342 - BORTOLOTTO RENZO, MOSCARDI ROSINA
 mapp. 797 - MANSUTTI CRISTINA, MARIA ANNA, PIETRO, SILVIA, TITO
 mapp. 113; 1043 - BORTOLAMI ERMES, NATALE, RENATO
 mapp. 1296 - GALIAZZO AGOSTINO, PASQUALINA, DANIELA
 mapp. 1313 - GALIAZZO ARMANDO, FERNANDA, LUCIANA, MALVINA, SILVANO
 mapp. 1351 - BETTUOLO ANTONIO, TOGNON SILVANA
 mapp. 1420 - GALTAROSSA RENATO
 mapp. 1421 - GALTAROSSA OLINDO, GIORATO LAURA
 mapp. 1422 - GALTAROSSA GABRIELLA
 mapp. 1423 - GALTAROSSA GABRIELLA, OLINDO, RENATO
 mapp. 106 - DE POLI SILVANA
 mapp. 1549; 1551; 1553; 1546; 1547 - I.R.P.E.A. Istituti Riuniti Padovani di Educazione e Assistenza
 mapp. 1347; 1349 - BEO SANTE, MARITAN MANUELA,
 SCHIAVON ANTONIO, SCHIAVON FRANCESCA

DITTE ASSENZIENTI

mapp. 801 PARTE - SCHIAVOLIN; Sorelle GALIAZZO

DITTE DISSENZIENTI

mapp. 795 - MARCHI LAURETTA, MARCHI LINA

STRALCIO B

mapp. 801 PARTE; 115 - SCHIAVOLIN; Sorelle GALIAZZO

STRALCIO C

mapp. 815 - CAPPELLARI ANTONIO, VANFRETTE MIRANDA

STRALCIO D

mapp. 491 - BORTOLAMI FRANCESCO

STRALCIO E

mapp. 1221; 101; 102 - NOVENTA ROSINA

ESTRATTO CATASTALE CON ELENCO PROPRIETA'

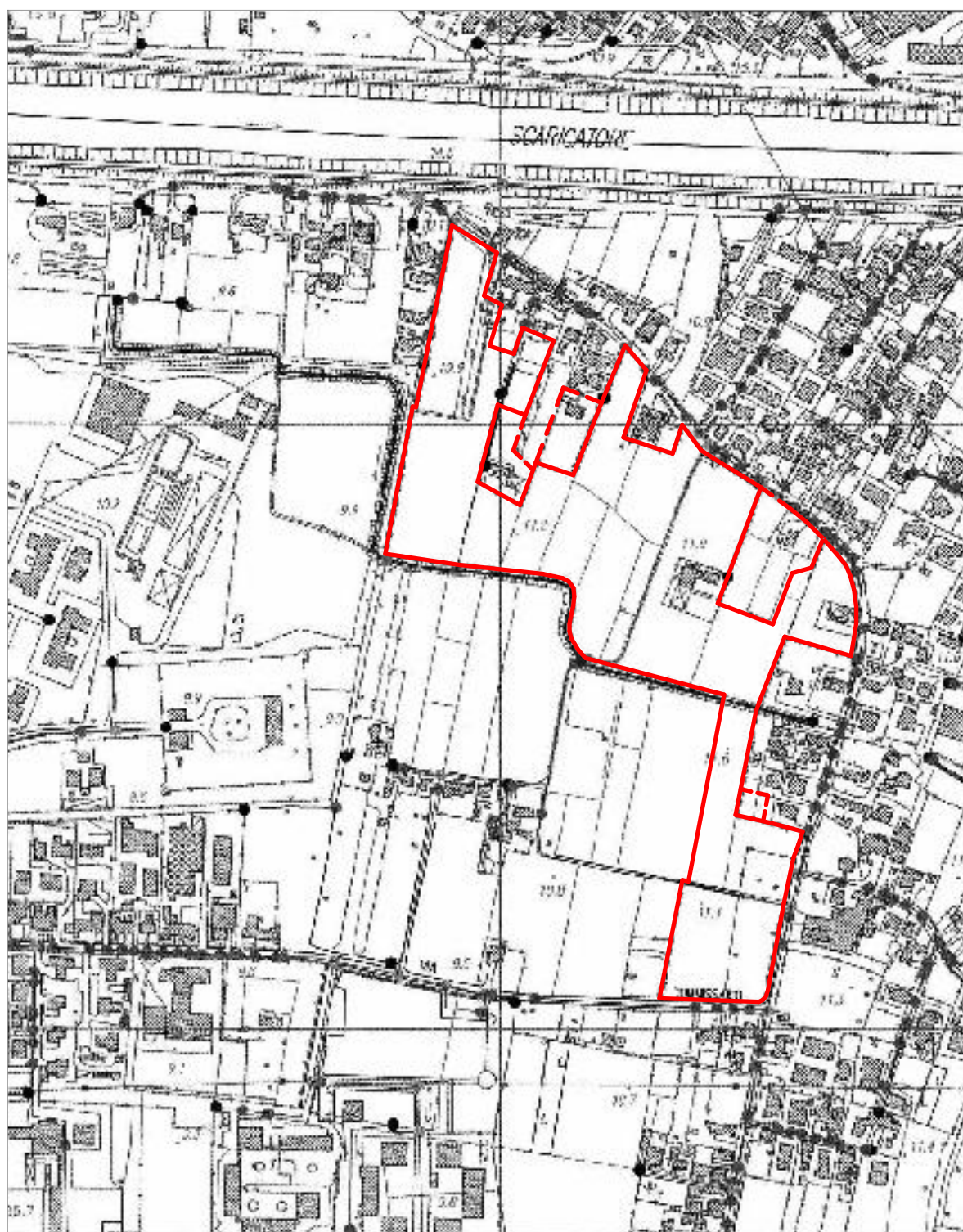

ESTRATTO AEROFOTOGRAMMETRICO - Zona SUD-EST - Padova
 Scala 1:5000



ESTRATTO DI FOTOPIANO

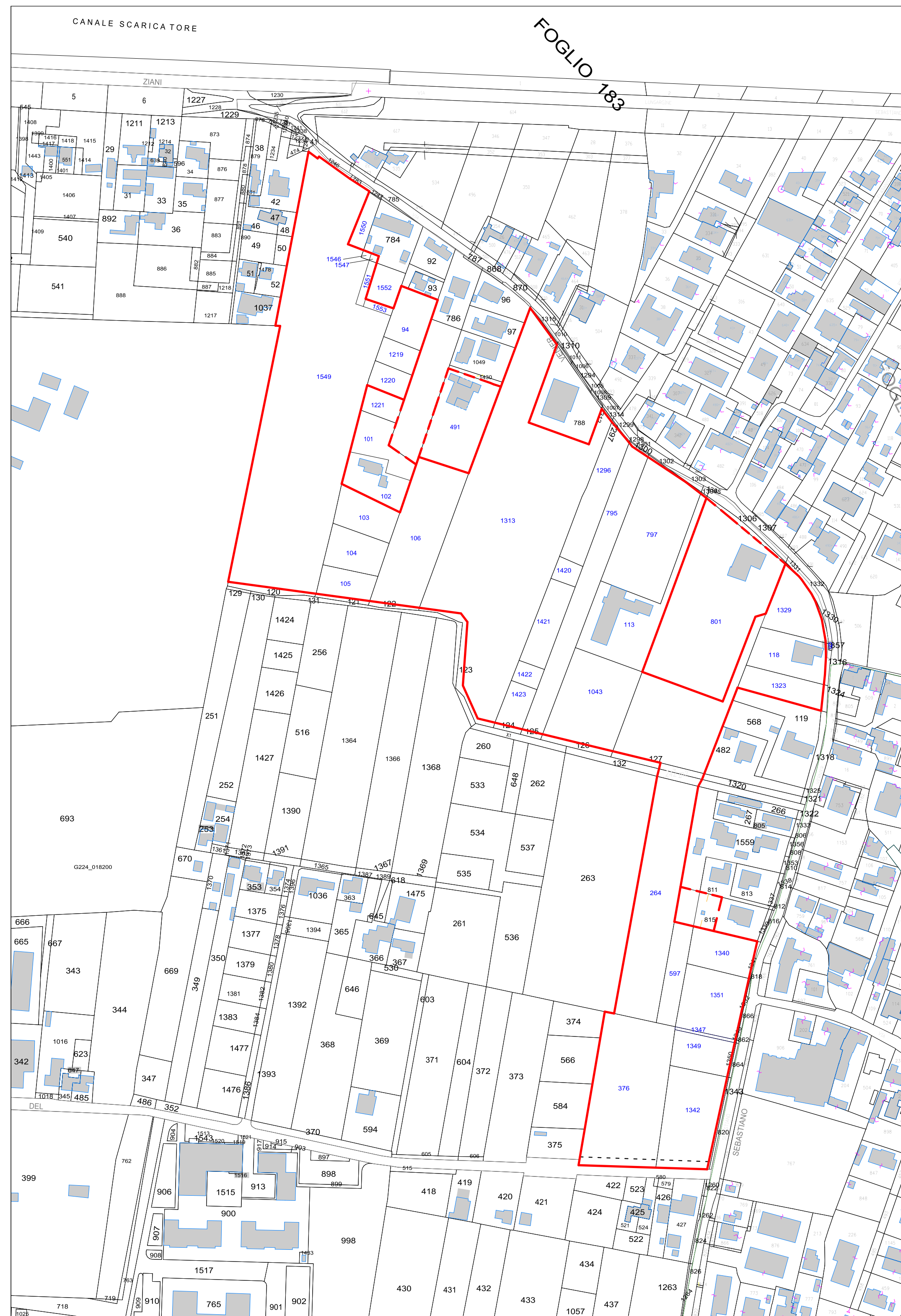

ESTRATTO CATASTALE - Scala 1:2000
 Foglio n° 182

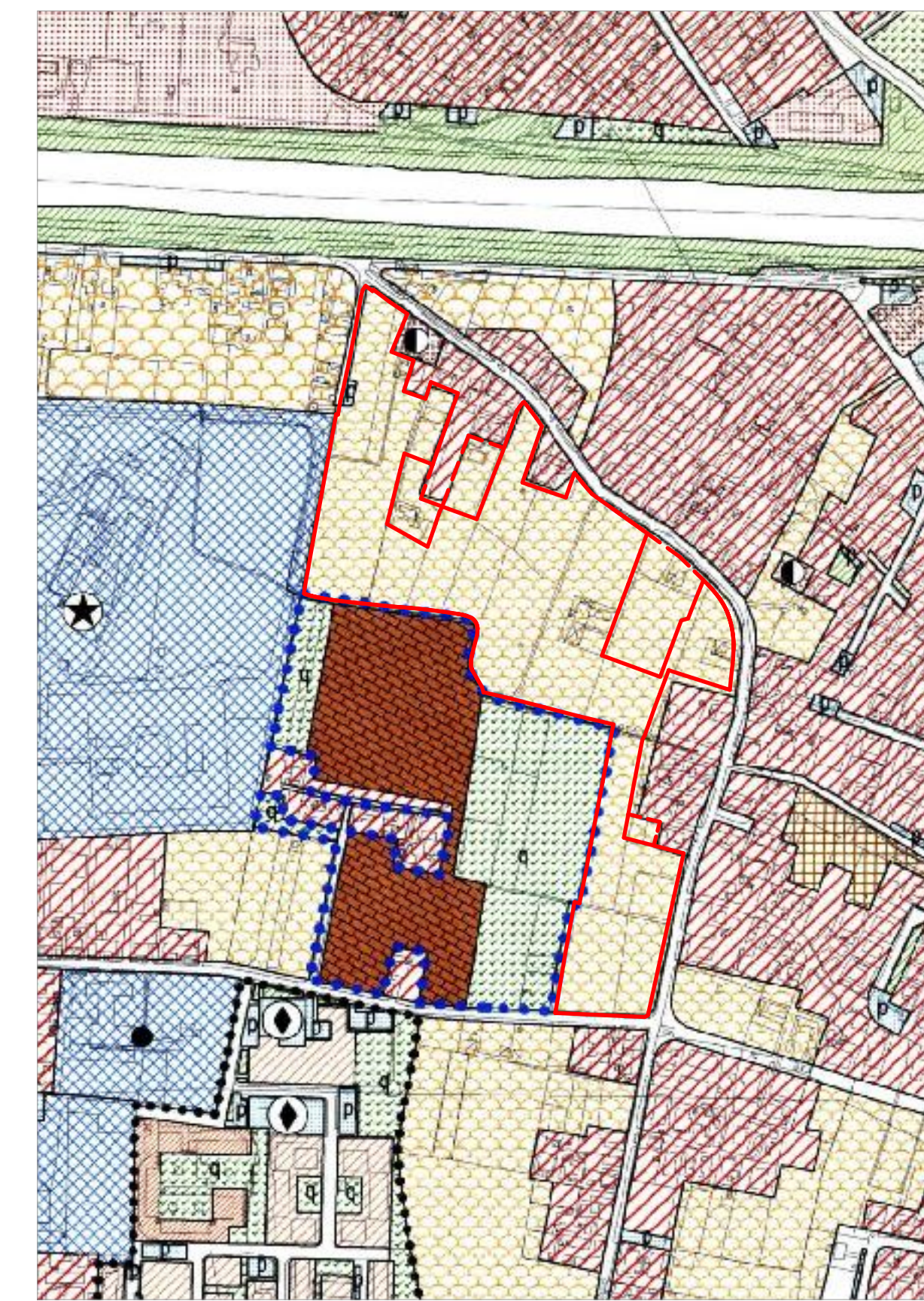

ESTRATTO di P.R.G. - Scala 1:5000

Comune di Padova

PIANO di LOTTIZZAZIONE "Via VENIER"
 STRALCIO A

COMMITTENTI: I.R.P.E.A. Istituti Riuniti Padovani di Educazione e Assistenza

PER LE DITTE RICHIEDENTI (deleghe agli atti) :
 FERNANDO CAPELLATO; MARCHI STEFANIA; NICOLETTO ORIANA,
 SANDRO, MILENA; BERTIN SILVIA per conto di GALEAZZO IVAN;
 BORTOLOTTO RENZO; MANSUTTI CRISTINA,
 MARIA ANNA, PIETRO, SILVIA, TITO; BORTOLAMI ERMES, NATALE,
 RENATO; GALIAZZO AGOSTINO, DANIELA e PASQUALINA;
 GALEAZZO ARMANDO, MALVINA, SILVANO, FERNANDA e LUCIANA;
 BETTUOLO ANTONIO e TOGNON SILVANA; GALTAROSSA RENATO;
 GALTAROSSA OLINDO e GIORATO LAURA; GALTAROSSA GABRIELLA;
 DE POLI SILVANA; BEO SANTE, MARITAN EMANUELA, SCHIAVON
 ANTONIO e FRANCESCA; NOVENTA MARIO; NOVENTA OSANNA.

PROGETTAZIONE: STUDIO ARCHITETTI IVO e PAOLO LARESE
 ARCHITETTURA - URBANISTICA
 P.zza de Gasperi, 41 - 35131 PADOVA
 Tel. 049-8756825 - Fax 049-8754482
 paololarese@gmail.com

ELABORATO: - ESTRATTO AGGIORNATO DI MAPPA CATASTALE CON ELENCO PROPRIETA'
 - ESTRATTO DI P.R.G. VIGENTE
 - ESTRATTO AGGIORNATO AEROFOTOGRAMMETRICO
 - ESTRATTO DI FOTOPIANO

SCALA:

DATA: GENNAIO 2013

TAVOLA N°:

TAV. 01