

**INDIVIDUAZIONE DEGLI
AMBITI DI URBANIZZAZIONE CONSOLIDATA**

ai sensi art.2 comma 1 lett.e), art.4 comma 5, art.13 comma 9 L.R. n.14 del 06/06/2017

AMBITI DEGLI STRUMENTI URBANISTICI ATTUATIVI RIFERITI AL DIMENSIONAMENTO
DEL P.A.T., ATTUATI O INTERESSATI DA PROCEDIMENTI IN CORSO E
AREE MODIFICATE A SEGUITO DELL'APPROVAZIONE
DELLE "VARIANTI VERDI" ED AREE DISMESSE

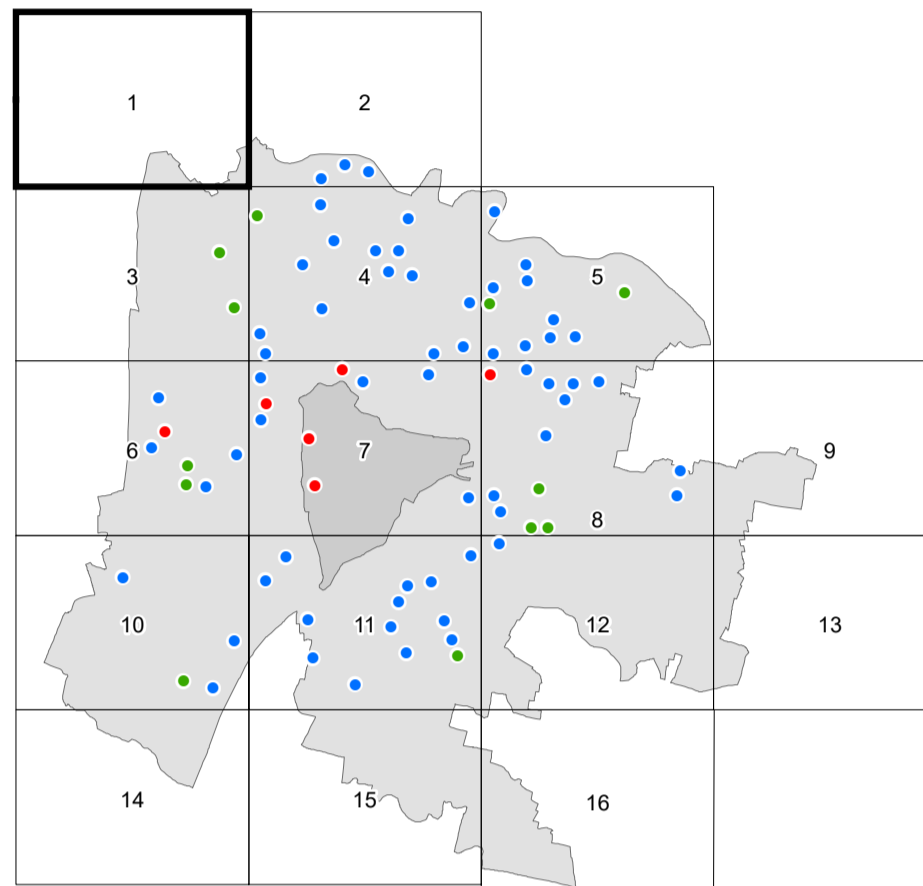

**SETTORE URBANISTICA,
SERVIZI CATASTALI
E MOBILITÀ**

Capo Settore
Dott. Danilo Quarati





Progettista
Arch. Nicoletta Palano

Funzionario ad alta
specializzazione
Dottorssa L. Zagarolo

Elaborazione: STUDIO URBANISTICO ARCHITETTICO ASSOCIATI (SUA) - Via S. Maria della Spina, 10 - 35100 Padova - Tel. 049/8491111 - Fax 049/8491112 - Email: sua@sua.it

DATA 28/03/2019

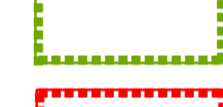
LEGENDA

-  Confine comunale
-  Strumenti urbanistici attuativi
-  Varianti verdi (L.R. n 4 del 16 marzo 2015)
-  Aree Dismesse



**INDIVIDUAZIONE DEGLI
AMBITI DI URBANIZZAZIONE CONSOLIDATA**

ai sensi art.2 comma 1 lett.e), art.4 comma 5, art.13 comma 9 L.R. n.14 del 06/06/2017

AMBITI DEGLI STRUMENTI URBANISTICI ATTUATIVI RIFERITI AL DIMENSIONAMENTO
DEL P.A.T., ATTUATI O INTERESSATI DA PROCEDIMENTI IN CORSO E
AREE MODIFICATE A SEGUITO DELL'APPROVAZIONE
DELLE "VARIANTI VERDI" ED AREE DISMESSE

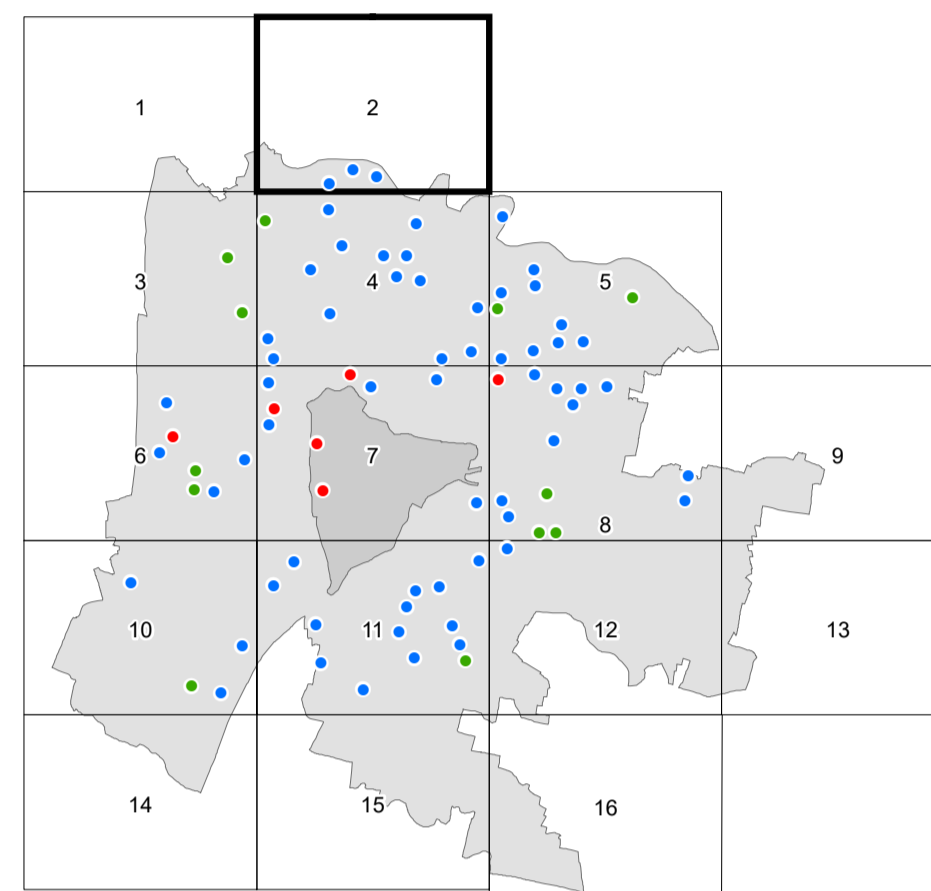

**SETTORE URBANISTICA,
SERVIZI CATASTALI
E MOBILITÀ**

Capo Settore
Dott. Danilo Quarti





Progettista
Arch. Nicoletta Palano

Funzionario ad alta
specializzazione
Dottorssa L. Zagarolo

Elaborazione: SETTORE URBANISTICA, SERVIZI CATASTALI E MOBILITÀ - anno 07/19 (autorizzazione approvata)
Esecuzione: EPA S.p.A. - Progettazione e servizi della Legge n. 48 del 02/10/1996
Materiale ed. 1/0 M. alla edizione n. 473 del 09/12/1999.

DATA 28/03/2019

LEGENDA

-  Confine comunale
-  Strumenti urbanistici attuativi
-  Varianti verdi (L.R. n. 4 del 16 marzo 2015)
-  Aree Dismesse



**INDIVIDUAZIONE DEGLI
AMBITI DI URBANIZZAZIONE CONSOLIDATA**

ai sensi art.2 comma 1 lett.e), art.4 comma 5, art.13 comma 9 L.R. n.14 del 06/06/2017

AMBITI DEGLI STRUMENTI URBANISTICI ATTUATIVI RIFERITI AL DIMENSIONAMENTO
DEL P.A.T., ATTUATI O INTERESSATI DA PROCEDIMENTI IN CORSO E
AREE MODIFICATE A SEGUITO DELL'APPROVAZIONE
DELLE "VARIANTI VERDI" ED AREE DISMESSE

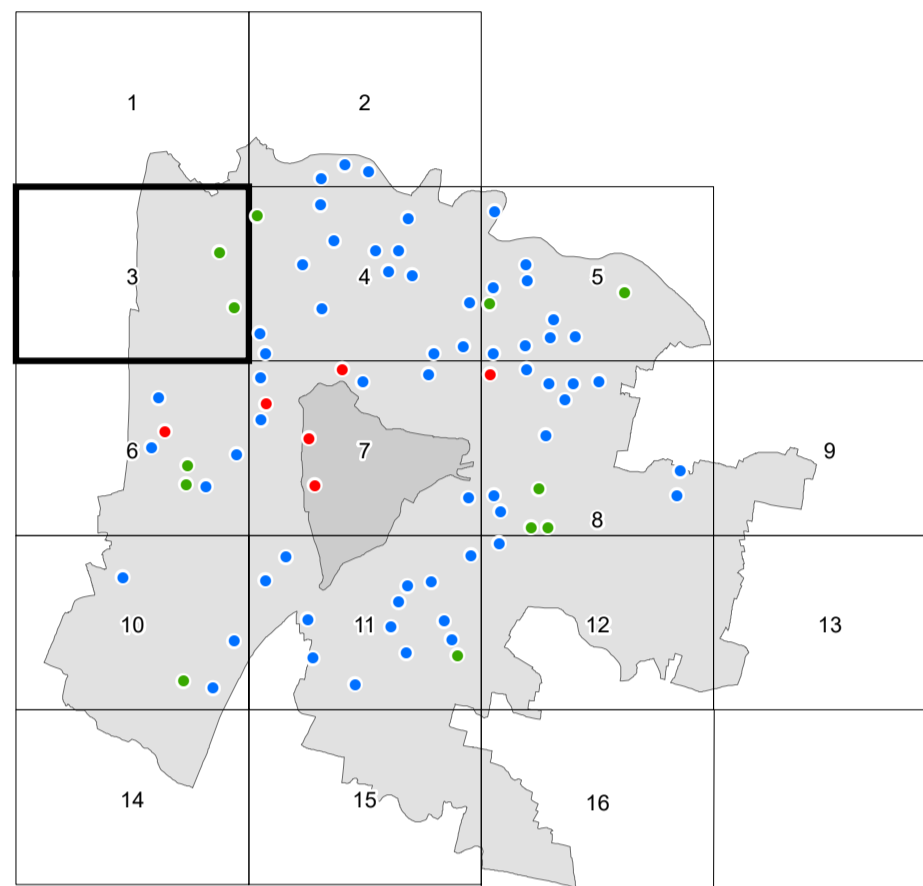

**SETTORE URBANISTICA,
SERVIZI CATASTALI
E MOBILITA'**

Capo Settore

Dott. Danilo Quarati

Progettista

Arch. Nicoletta Palano

Funzionario ad alta





specializzazione

Dottorssa L. Zagararo

Elaborato in formato digitale con software CAD e GIS (sistemi di informazione geografica)
Elaborazione: EPA S.p.A. - Progettazione e servizi di urbanistica - 35100 Padova - Via dell'Industria, 10 - Tel. 049/8121111
Autore: EPA S.p.A. - Progettazione e servizi di urbanistica - 35100 Padova - Via dell'Industria, 10 - Tel. 049/8121111

DATA 28/03/2019

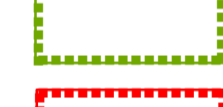
LEGENDA

-  Confine comunale
-  Strumenti urbanistici attuativi
-  Varianti verdi (L.R. n.4 del 16 marzo 2015)
-  Aree Dismesse



**INDIVIDUAZIONE DEGLI
AMBITI DI URBANIZZAZIONE CONSOLIDATA**

ai sensi art.2 comma 1 lett.e), art.4 comma 5, art.13 comma 9 L.R. n.14 del 06/06/2017

AMBITI DEGLI STRUMENTI URBANISTICI ATTUATIVI RIFERITI AL DIMENSIONAMENTO
DEL P.A.T., ATTUATI O INTERESSATI DA PROCEDIMENTI IN CORSO E
AREE MODIFICATE A SEGUITO DELL'APPROVAZIONE
DELLE "VARIANTI VERDI" ED AREE DISMESSE

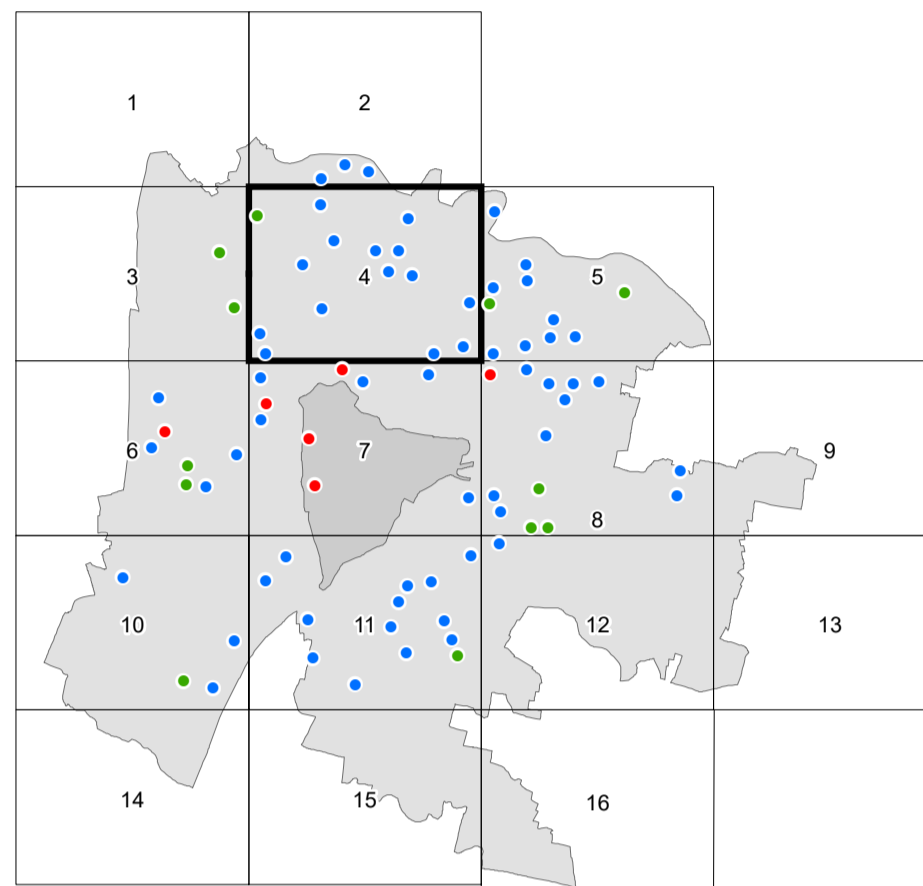

SETTORE URBANISTICA,
SERVIZI CATASTALI
E MOBILITA'

Capo Settore
Dott. Danilo Quarati





Progettista
Arch. Nicoletta Palano

Funzionario ad alta
specializzazione
Dottorssa L. Zogolaro

Elaborazione: STUDIO URBANISTICO ARCHITETTICO ASSOCIATI (SUA) - Via S. Maria della Spina, 10 - 35100 Padova - Tel. 049/8711111 - Fax 049/8711112 - Email: sua@sua.it

DATA 28/03/2019

LEGENDA

-  Confine comunale
-  Strumenti urbanistici attuativi
-  Varianti verdi (L.R. n 4 del 16 marzo 2015)
-  Aree Dismesse

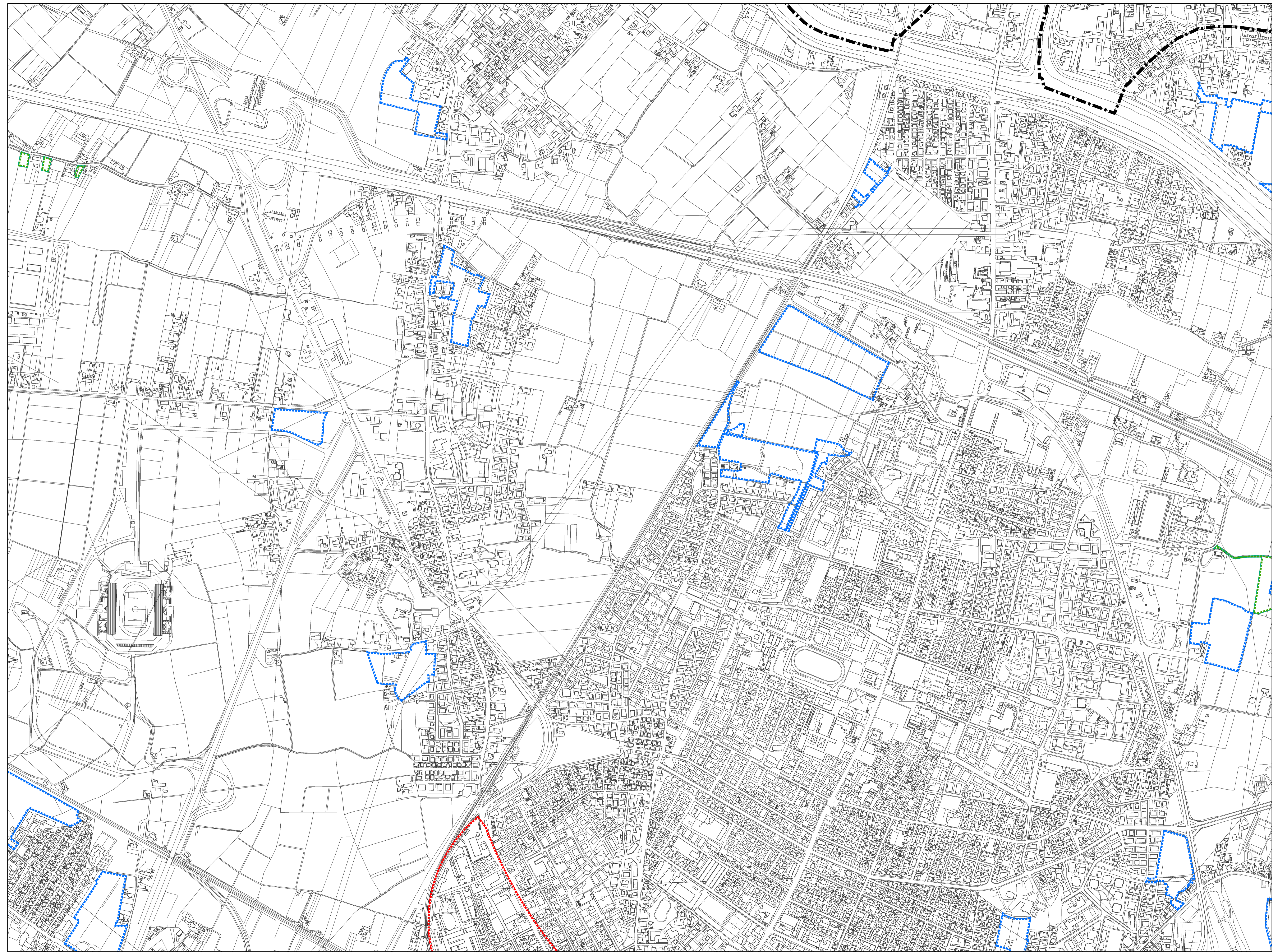

INDIVIDUAZIONE DEGLI AMBITI DI URBANIZZAZIONE CONSOLIDATA

ai sensi art.2 comma 1 lett.e), art.4 comma 3, art.13 comma 9 L.R. n.14 del 06/06/2017

AMBITI DEGLI STRUMENTI URBANISTICI ATTUATIVI RIFERITI AL DIMENSIONAMENTO
DEL P.A.T., ATTUATI O INTERESSATI DA PROCEDIMENTI IN CORSO E
AREE MODIFICATE A SEGUITO DELL'APPROVAZIONE
DELLE "VARIANTI VERDI" ED AREE DISMESSE

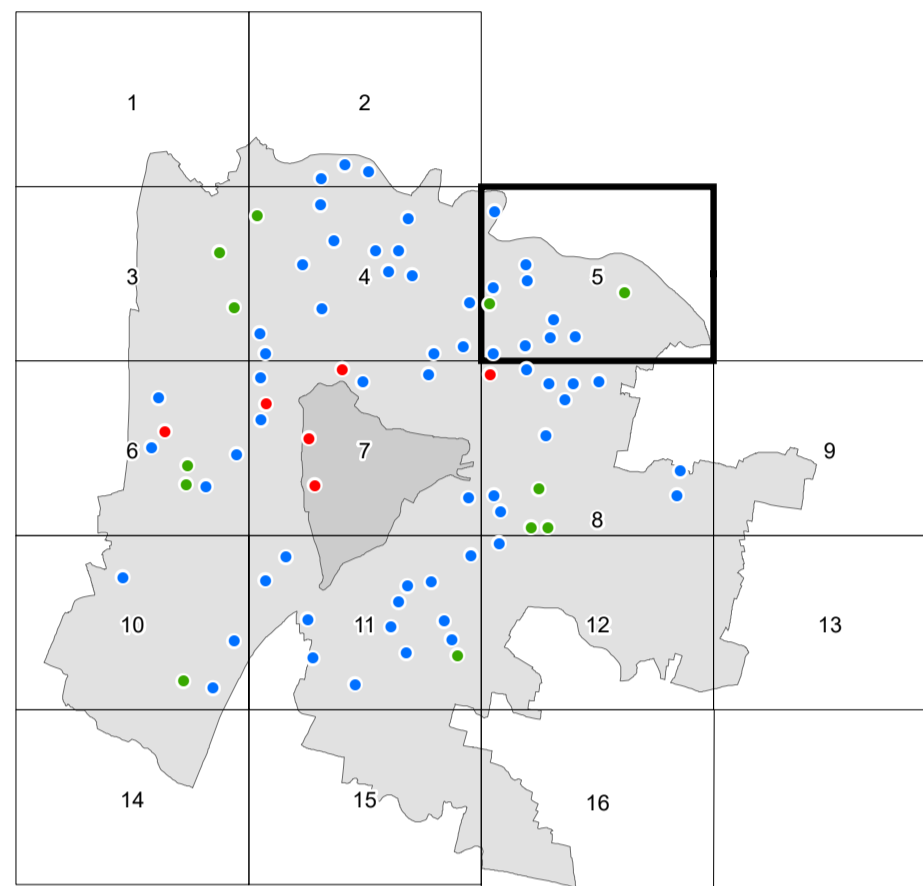

SETTORE URBANISTICA, SERVIZI CATASTALI E MOBILITA'

Capo Settore
Dott. Danilo Quarati





Progettista
Arch. Nicoletta Palano

Funzionario ad alta
specializzazione
Dottorssa L. Zogolaro

Elaborazione: SETTORE URBANISTICA, SERVIZI CATASTALI E MOBILITA' - anno 07/2019 (autorizzazione approvata)
Esecuzione: EPA S.p.A. - Progettazione e servizi della Legge n. 48 del 02/10/1996
Materiale ed. 1/0 M. alla diffusione n. 473 del 09/12/1997

DATA 28/03/2019

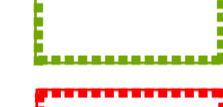
LEGENDA

-  Confine comunale
-  Strumenti urbanistici attuativi
-  Varianti verdi (L.R. n.4 del 16 marzo 2015)
-  Aree Dismesse

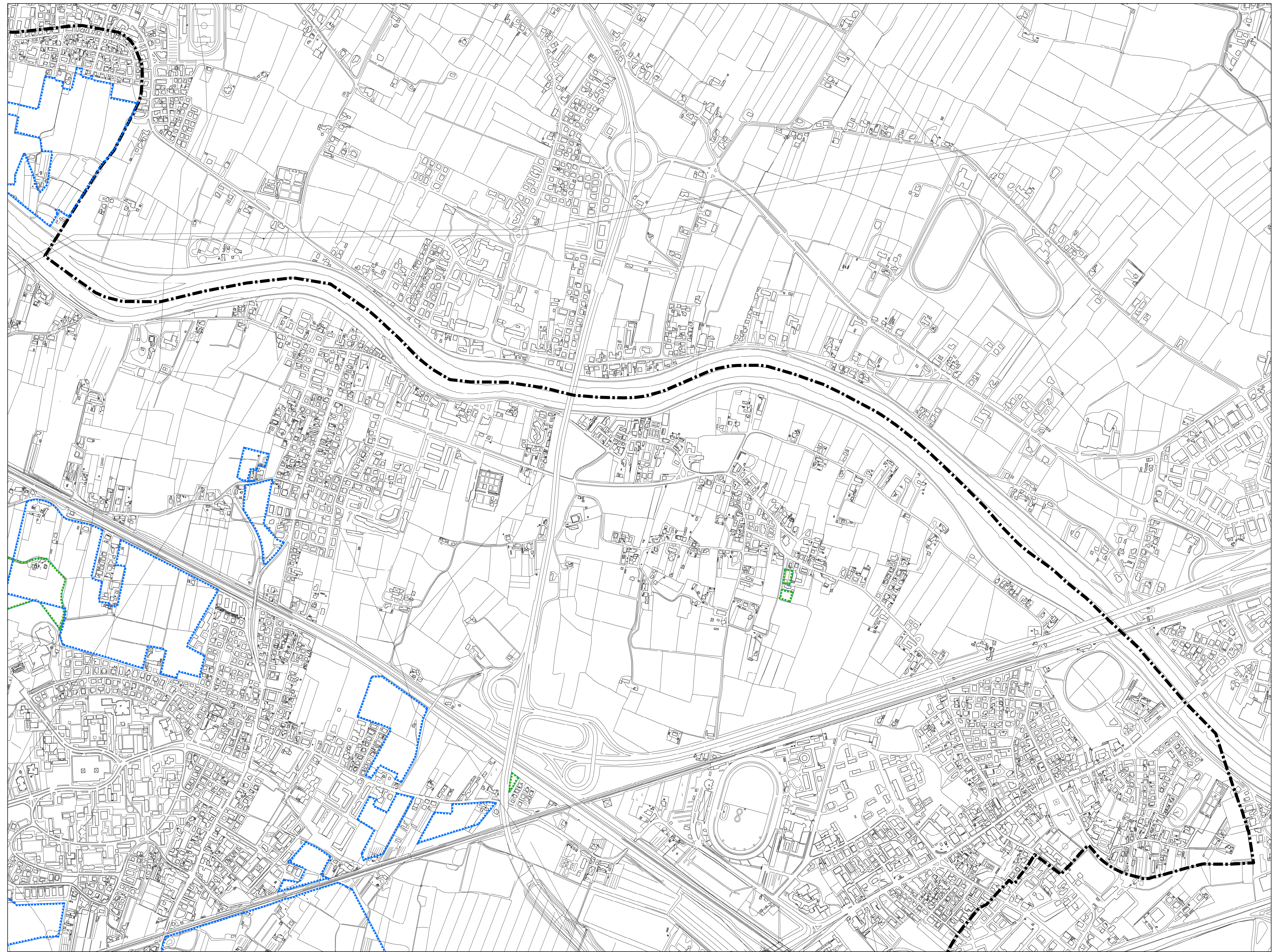

**INDIVIDUAZIONE DEGLI
AMBITI DI URBANIZZAZIONE CONSOLIDATA**

ai sensi art.2 comma 1 lett.e), art.4 comma 5, art.13 comma 9 L.R. n.14 del 06/06/2017

AMBITI DEGLI STRUMENTI URBANISTICI ATTUATIVI RIFERITI AL DIMENSIONAMENTO
DEL P.A.T., ATTUATI O INTERESSATI DA PROCEDIMENTI IN CORSO E
AREE MODIFICATE A SEGUITO DELL'APPROVAZIONE
DELLE "VARIANTI VERDI" ED AREE DISMESSE

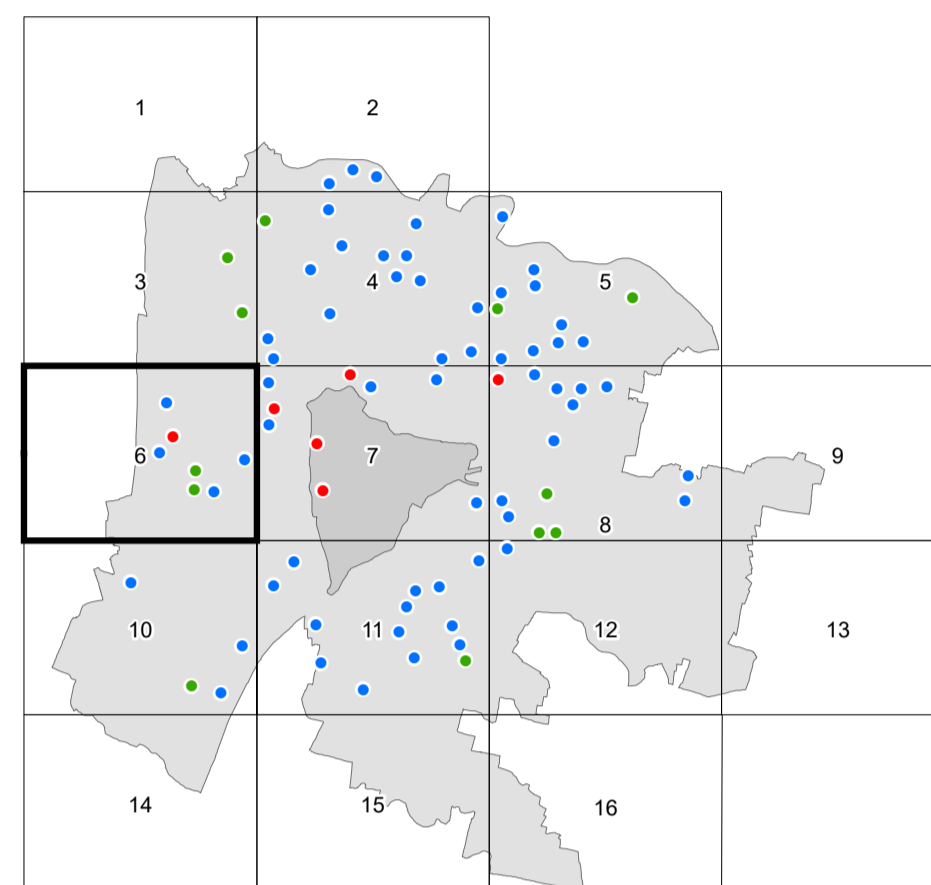

SETTORE URBANISTICA,
SERVIZI CATASTALI
E MOBILITA'

Capo Settore
Dott. Danilo Quarati





Progettista
Arch. Nicoletta Palano

Funzionario ad alta
specializzazione
Dott.ssa L. Zogolaro

Elaborazione: SETTORE URBANISTICA, SERVIZI CATASTALI E MOBILITA' - 07/03/2019
Elaborazione: SETTORE URBANISTICA, SERVIZI CATASTALI E MOBILITA' - 07/03/2019
Elaborazione: SETTORE URBANISTICA, SERVIZI CATASTALI E MOBILITA' - 07/03/2019

DATA 28/03/2019

LEGENDA

-  Confine comunale
-  Strumenti urbanistici attuativi
-  Varianti verdi (L.R. n 4 del 16 marzo 2015)
-  Aree Dismesse

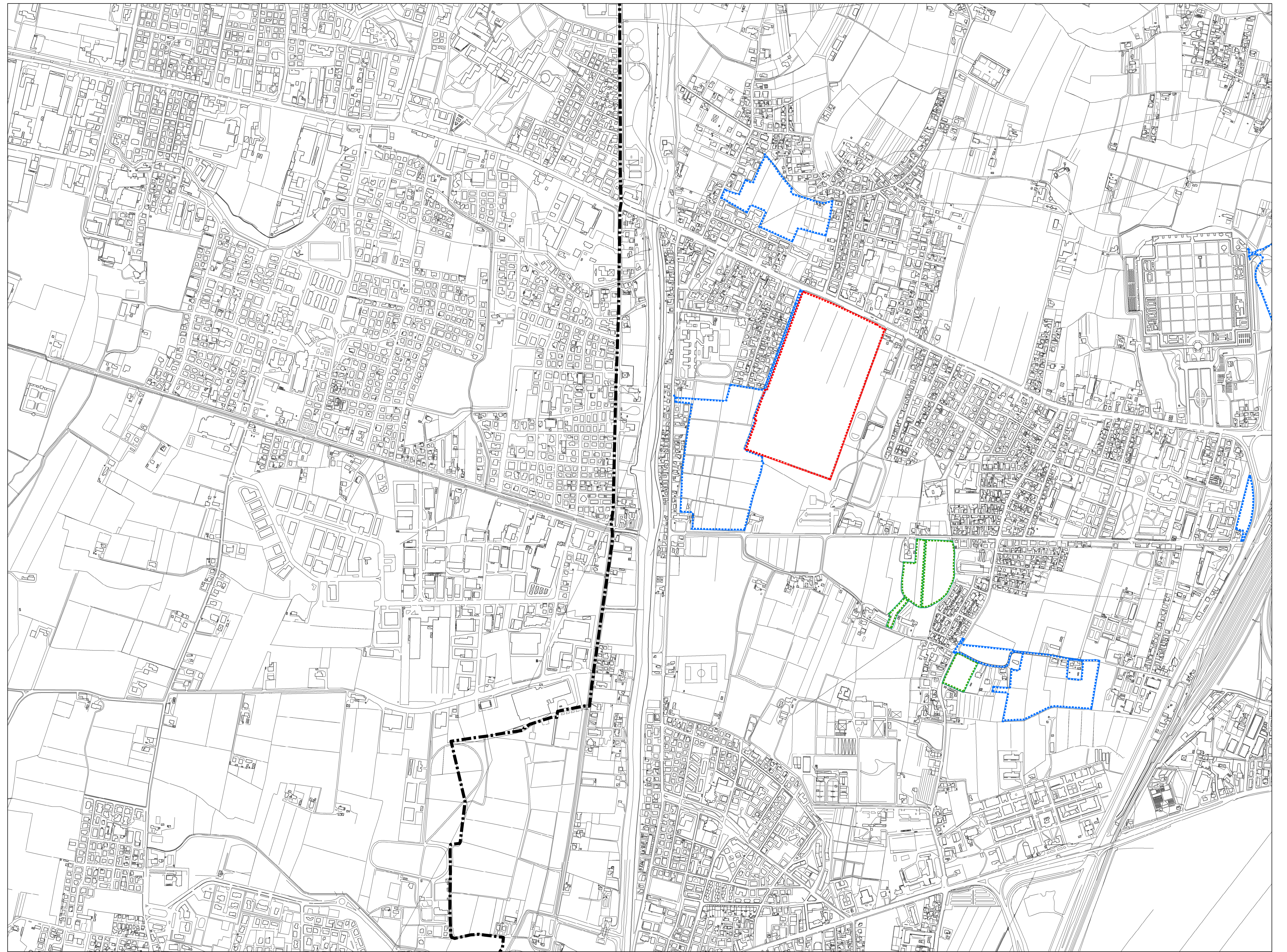

INDIVIDUAZIONE DEGLI AMBITI DI URBANIZZAZIONE CONSOLIDATA

ai sensi art.2 comma 1 lett.e), art.4 comma 5, art.13 comma 9 L.R. n.14 del 06/06/2017

AMBITI DEGLI STRUMENTI URBANISTICI ATTUATIVI RIFERITI AL DIMENSIONAMENTO
DEL P.A.T., ATTUATI O INTERESSATI DA PROCEDIMENTI IN CORSO E
AREE MODIFICATE A SEGUITO DELL'APPROVAZIONE
DELLE "VARIANTI VERDI" ED AREE DISMESSE

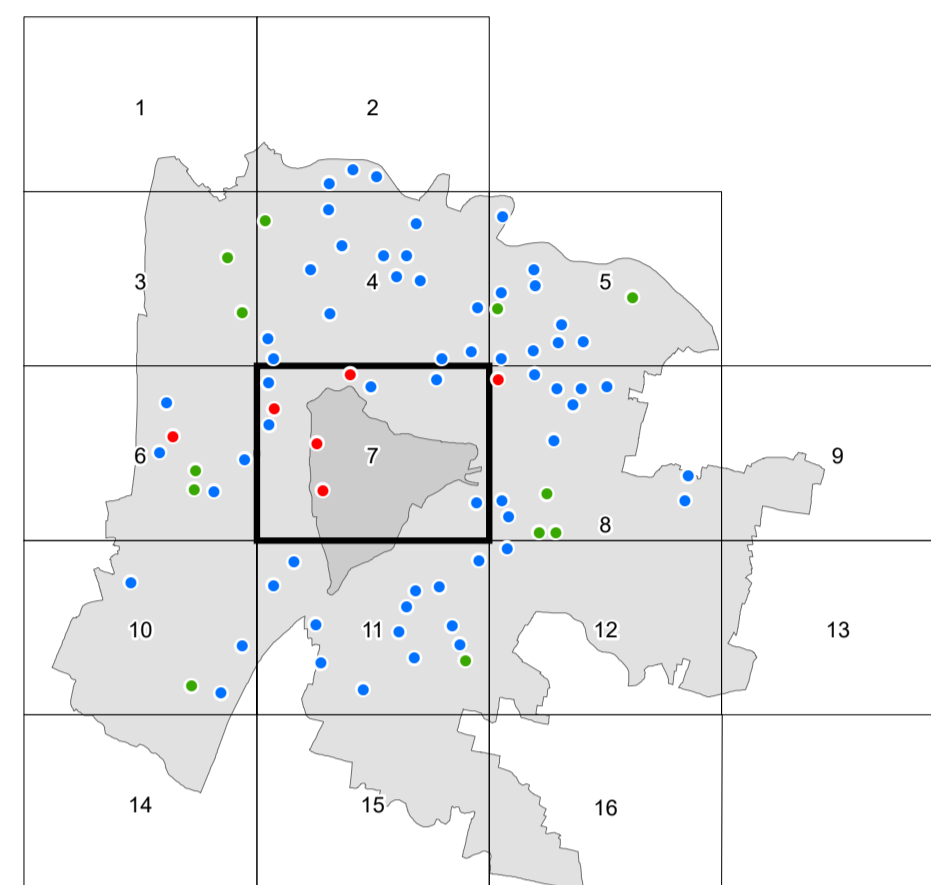

SETTORE URBANISTICA,
SERVIZI CATASTALI
E MOBILITA'

Capo Settore
Dott. Danilo Quarati





Progettista
Arch. Nicoletta Pisano

Funzionario ad alta
specializzazione
Dottorssa L. Zogolaro

Elaborazione: STUDIO URBANISTICO ARCHITETTICO ASSOCIATI (SUA) - Via Garibaldi, 10 - 35100 Padova - Tel. 049/8411111 - Fax 049/8411112 - Email: sua@studio-urbanistico.it

DATA 28/03/2019

LEGENDA

-  Confine comunale
-  Strumenti urbanistici attuativi
-  Varianti verdi (L.R. n 4 del 16 marzo 2015)
-  Aree Dismesse

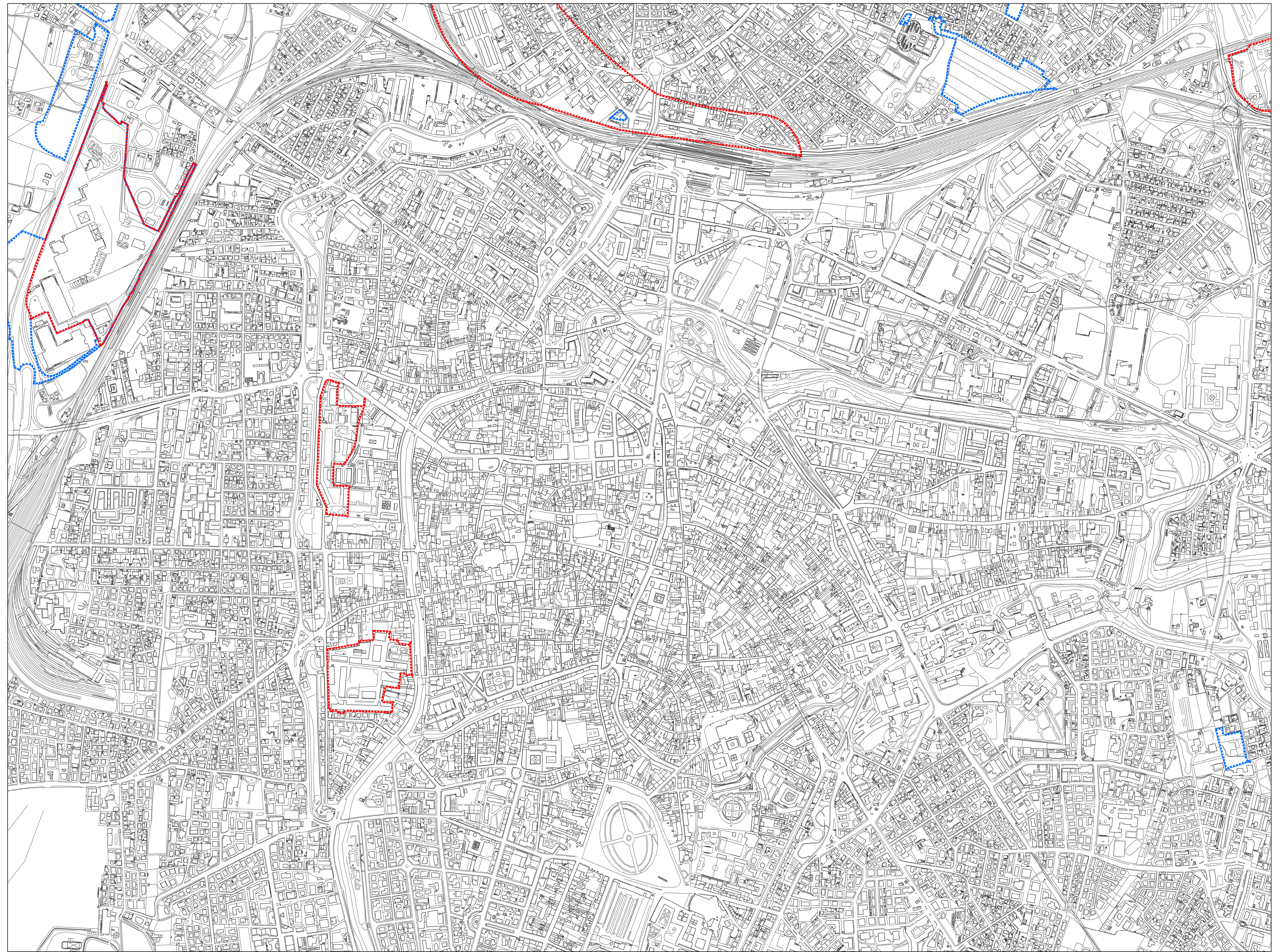

INDIVIDUAZIONE DEGLI AMBITI DI URBANIZZAZIONE CONSOLIDATA

ai sensi art.2 comma 1 lett.e), art.4 comma 5, art.13 comma 9 L.R. n.14 del 06/06/2017

AMBITI DEGLI STRUMENTI URBANISTICI ATTUATIVI RIFERITI AL DIMENSIONAMENTO
DEL P.A.T., ATTUATI O INTERESSATI DA PROCEDIMENTI IN CORSO E
AREE MODIFICATE A SEGUITO DELL'APPROVAZIONE
DELLE "VARIANTI VERDI" ED AREE DISMESSE

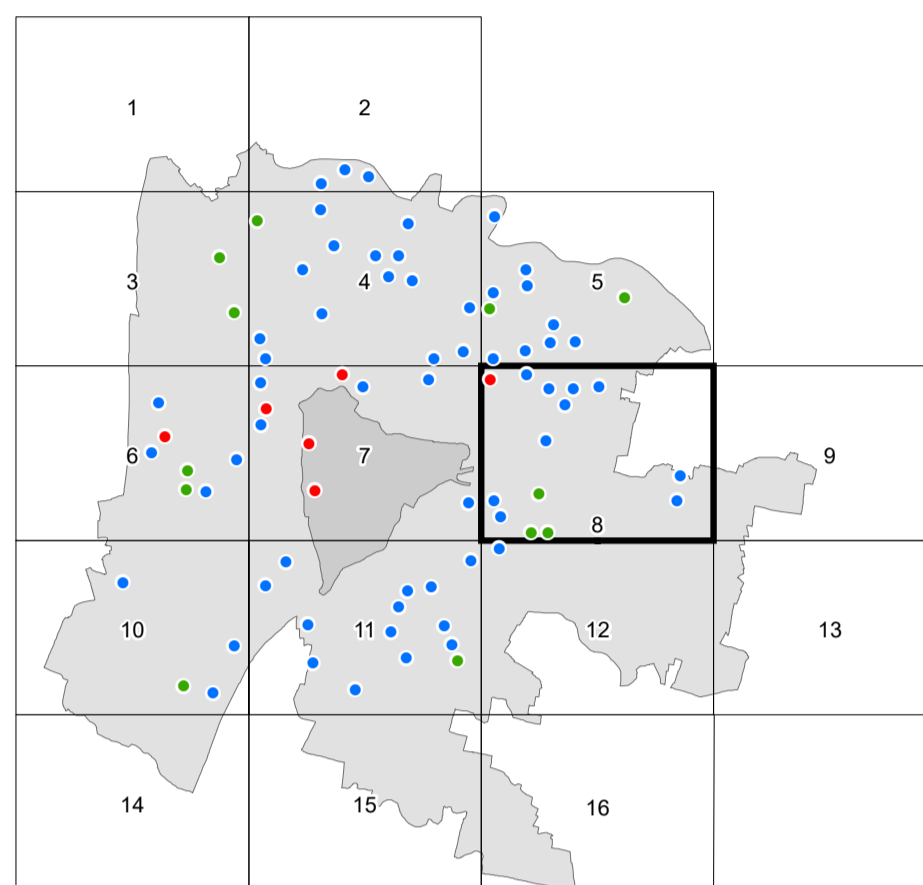

SETTORE URBANISTICA,
SERVIZI CATASTALI
E MOBILITA'

Capo Settore
Dott. Danilo Quarà





Progettista
Arch. Nicoletta Palano

Funzionario ad alta
specializzazione
Dottorssa L. Zogolaro

Elaborazione: STUDIO URBANISTICO ARCHITETTICO ASSOCIATI (SUA) - Via Garibaldi, 10 - 35100 Padova - Tel. 049/8711111 - Fax 049/8711112 - Email: sua@studio-urbanistico.com

DATA 28/03/2019

LEGENDA

-  Confine comunale
-  Strumenti urbanistici attuativi
-  Varianti verdi (L.R. n 4 del 16 marzo 2015)
-  Aree Dismesse

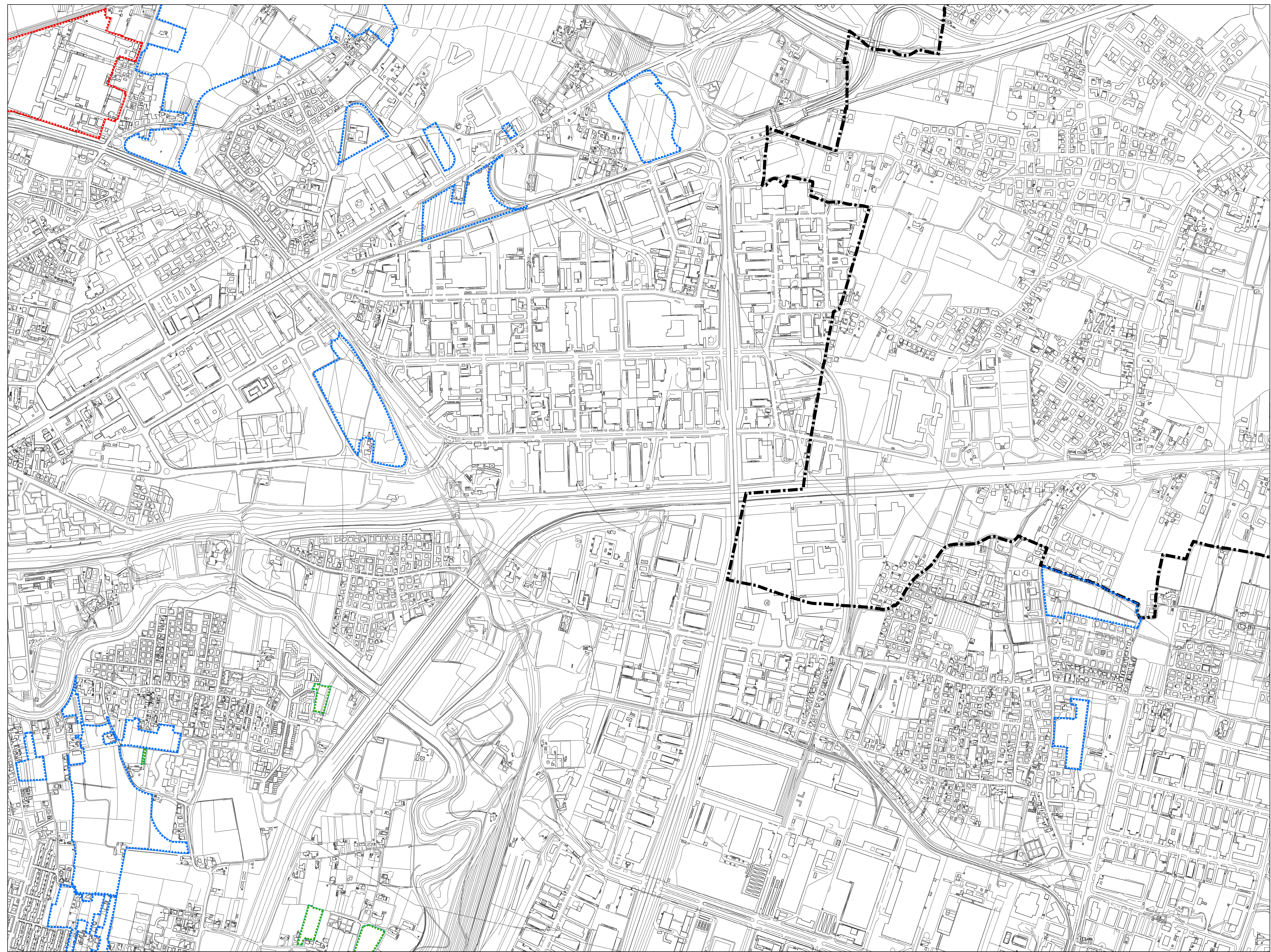

**INDIVIDUAZIONE DEGLI
AMBITI DI URBANIZZAZIONE CONSOLIDATA**

ai sensi art.2 comma 1 lett.e), art.4 comma 3, art.13 comma 9 L.R. n.14 del 06/06/2017

AMBITI DEGLI STRUMENTI URBANISTICI ATTUATIVI RIFERITI AL DIMENSIONAMENTO
DEL P.A.T., ATTUATI O INTERESSATI DA PROCEDIMENTI IN CORSO E
AREE MODIFICATE A SEGUITO DELL'APPROVAZIONE
DELLE "VARIANTI VERDI" ED AREE DISMESSE

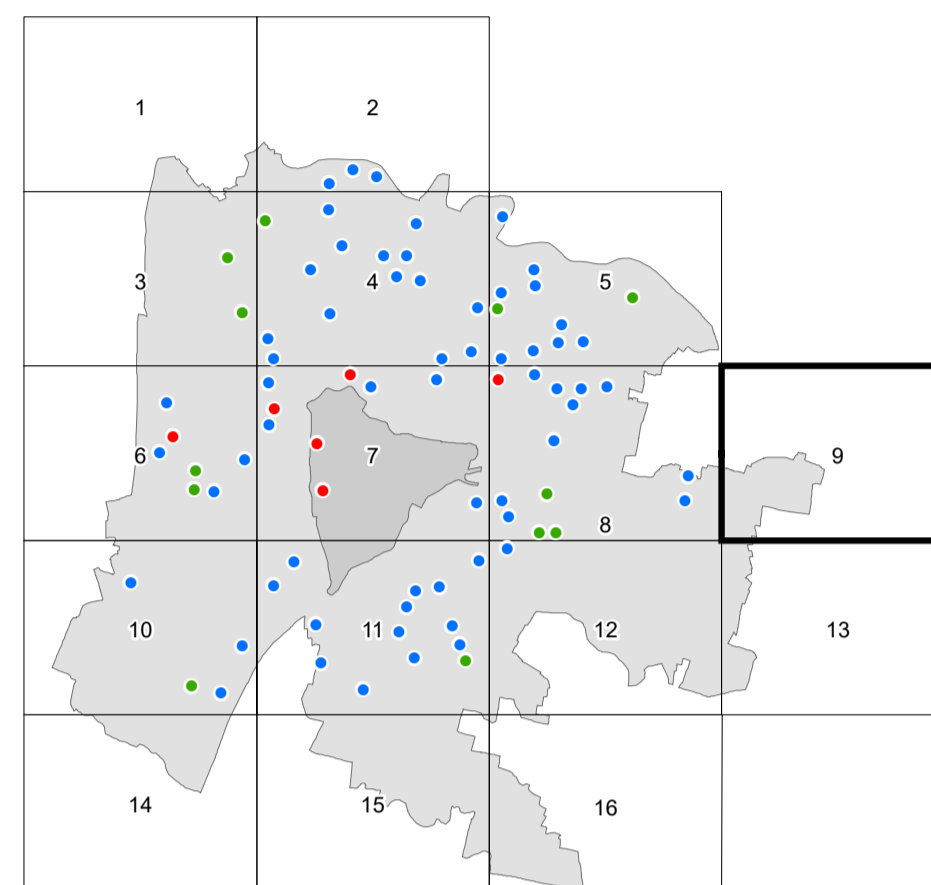

**SETTORE URBANISTICA,
SERVIZI CATASTALI
E MOBILITA'**

Capo Settore
Dott. Danilo Quarati





Progettista
Arch. Nicoletta Palano

Funzionario ad alta
specializzazione
Dottorssa L. Zagarolo

Elaborazione: SETTORE URBANISTICA, SERVIZI CATASTALI E MOBILITA' - anno 07/2019 (autorizzazione approvata)
Esecuzione: EPA S.p.A. - Progettazione e servizi della Legge n. 48 del 02/10/1996
Materiale ed. 1/0 M. alla diffusione n. 473 del 09/12/1999

DATA 28/03/2019

LEGENDA

-  Confine comunale
-  Strumenti urbanistici attuativi
-  Varianti verdi (L.R. n 4 del 16 marzo 2015)
-  Aree Dismesse

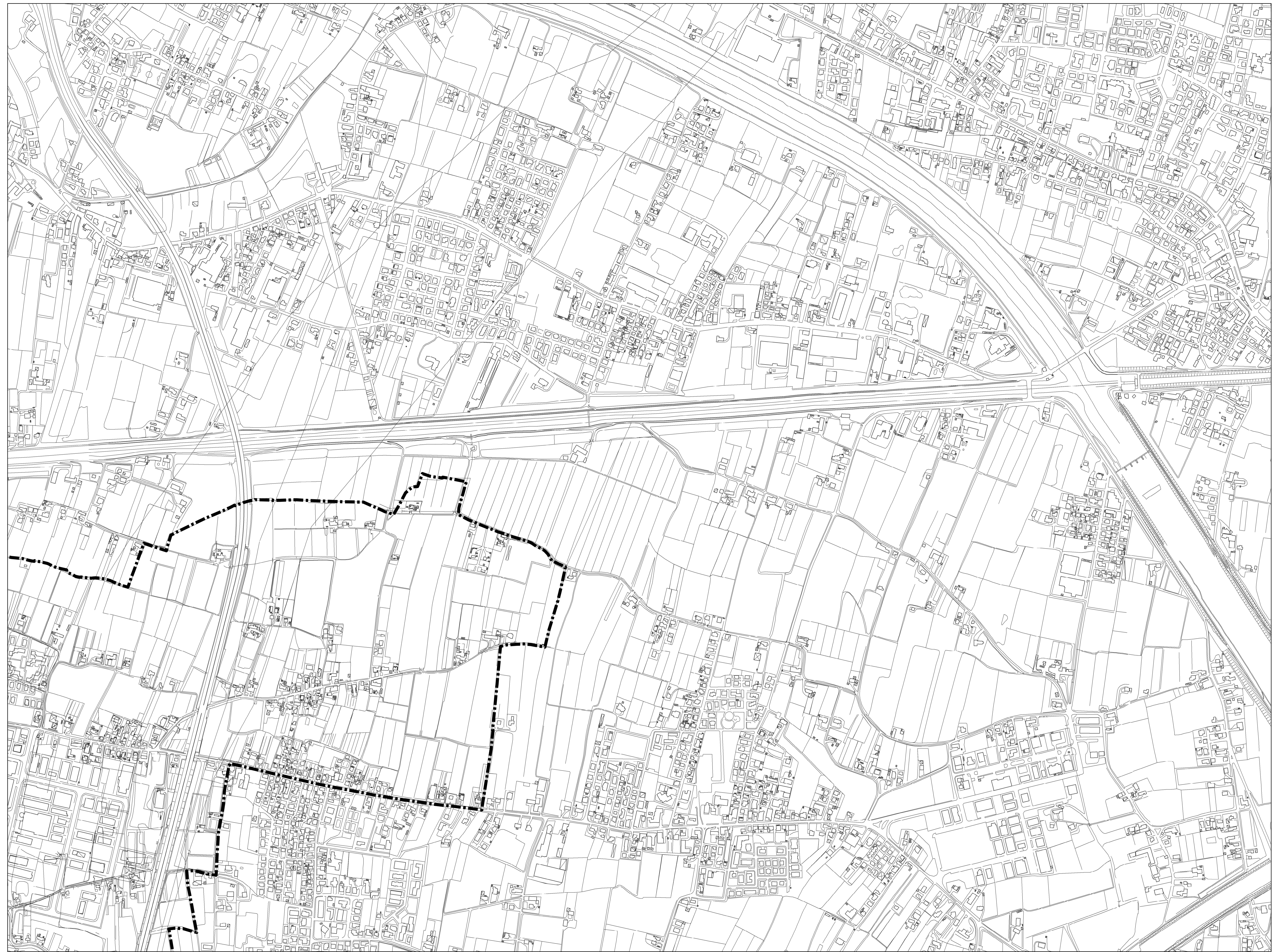

INDIVIDUAZIONE DEGLI AMBITI DI URBANIZZAZIONE CONSOLIDATA

ai sensi art.2 comma 1 lett.e), art.4 comma 5, art.13 comma 9 L.R. n.14 del 06/06/2017

AMBITI DEGLI STRUMENTI URBANISTICI ATTUATIVI RIFERITI AL DIMENSIONAMENTO
DEL P.A.T., ATTUATI O INTERESSATI DA PROCEDIMENTI IN CORSO E
AREE MODIFICATE A SEGUITO DELL'APPROVAZIONE
DELLE "VARIANTI VERDI" ED AREE DISMESSE

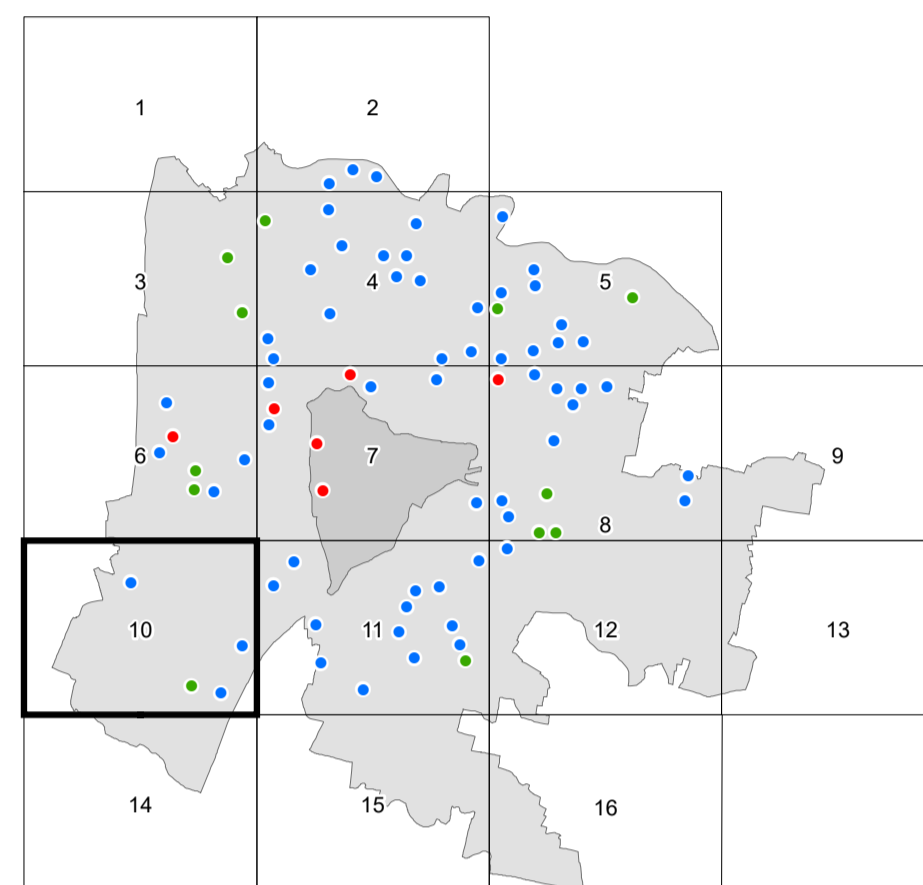

SETTORE URBANISTICA, SERVIZI CATASTALI E MOBILITÀ

Capo Settore
Dott. Danilo Quarti

Progettista
Arch. Nicoletta Palano

Funzionario ad alta
specializzazione
Dottorssa L. Zogolaro

Elaborazione: STUDIO URBANISTICO ARCHITETTICO ASSOCIATI (SUA) - Via S. Maria della Spina, 10 - 35100 Padova - Tel. 049/8711111 - Fax 049/8711112

DATA 28/03/2019

LEGENDA

- Confine comunale
- Strumenti urbanistici attuativi
- Varianti verdi (L.R. n 4 del 16 marzo 2015)
- Aree Dismesse

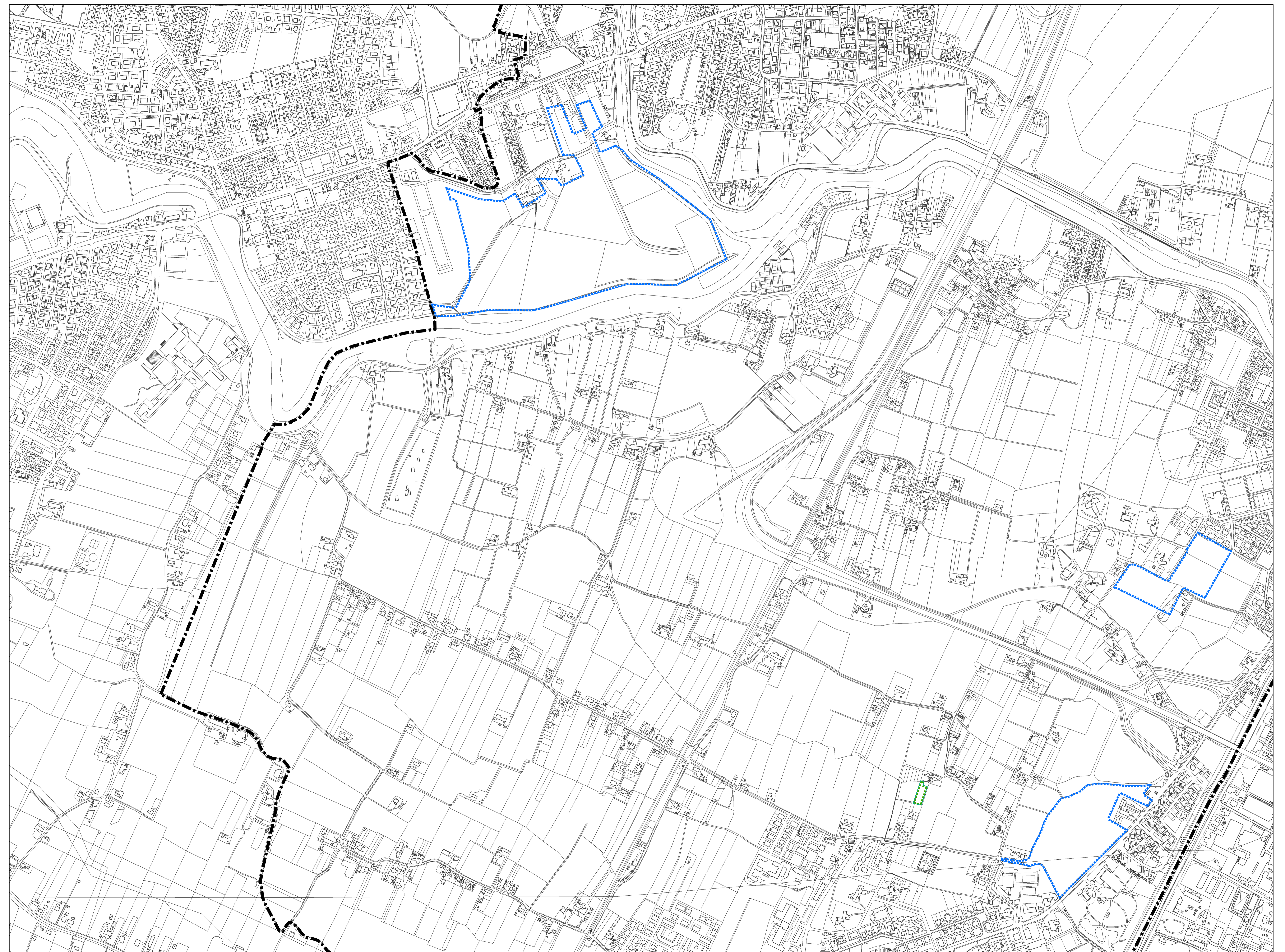

**INDIVIDUAZIONE DEGLI
AMBITI DI URBANIZZAZIONE CONSOLIDATA**

ai sensi art.2 comma 1 lett.e), art.4 comma 5, art.13 comma 9 L.R. n.14 del 06/06/2017

AMBITI DEGLI STRUMENTI URBANISTICI ATTUATIVI RIFERITI AL DIMENSIONAMENTO
DEL P.A.T., ATTUATI O INTERESSATI DA PROCEDIMENTI IN CORSO E
AREE MODIFICATE A SEGUITO DELL'APPROVAZIONE
DELLE "VARIANTI VERDI" ED AREE DISMESSE

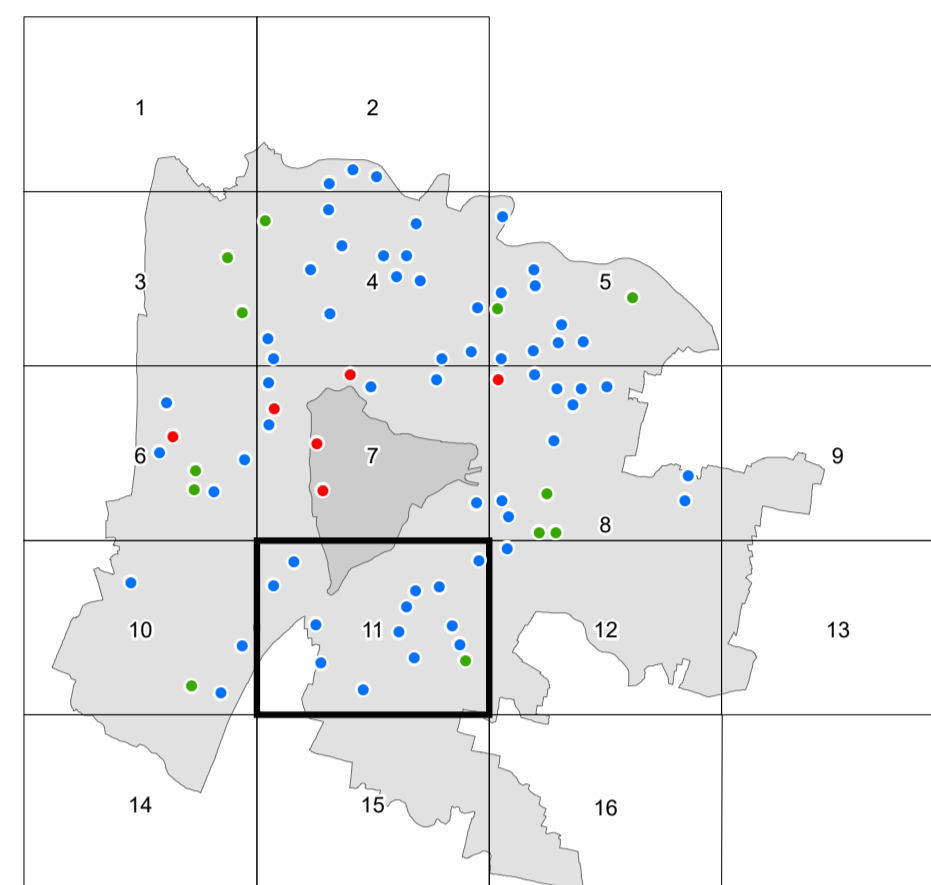

SETTORE URBANISTICA,
SERVIZI CATASTALI
E MOBILITA'

Capo Settore
Dott. Danilo Quarti

Progettista
Arch. Nicoletta Palano

Funzionario ad alta
specializzazione
Dottorssa L. Zogolaro

Elaborazione: SETTORE URBANISTICA, SERVIZI CATASTALI E MOBILITA' - 07/03/2019
Esecutore: EPA S.p.A. - Progettazione e servizi di Legge n. 48 del 02/10/1996
Validazione: EPA S.p.A. - Progettazione e servizi di Legge n. 48 del 02/10/1996

DATA 28/03/2019

LEGENDA

- Confine comunale
- Strumenti urbanistici attuativi
- Varianti verdi (L.R. n 4 del 16 marzo 2015)
- Aree Dismesse

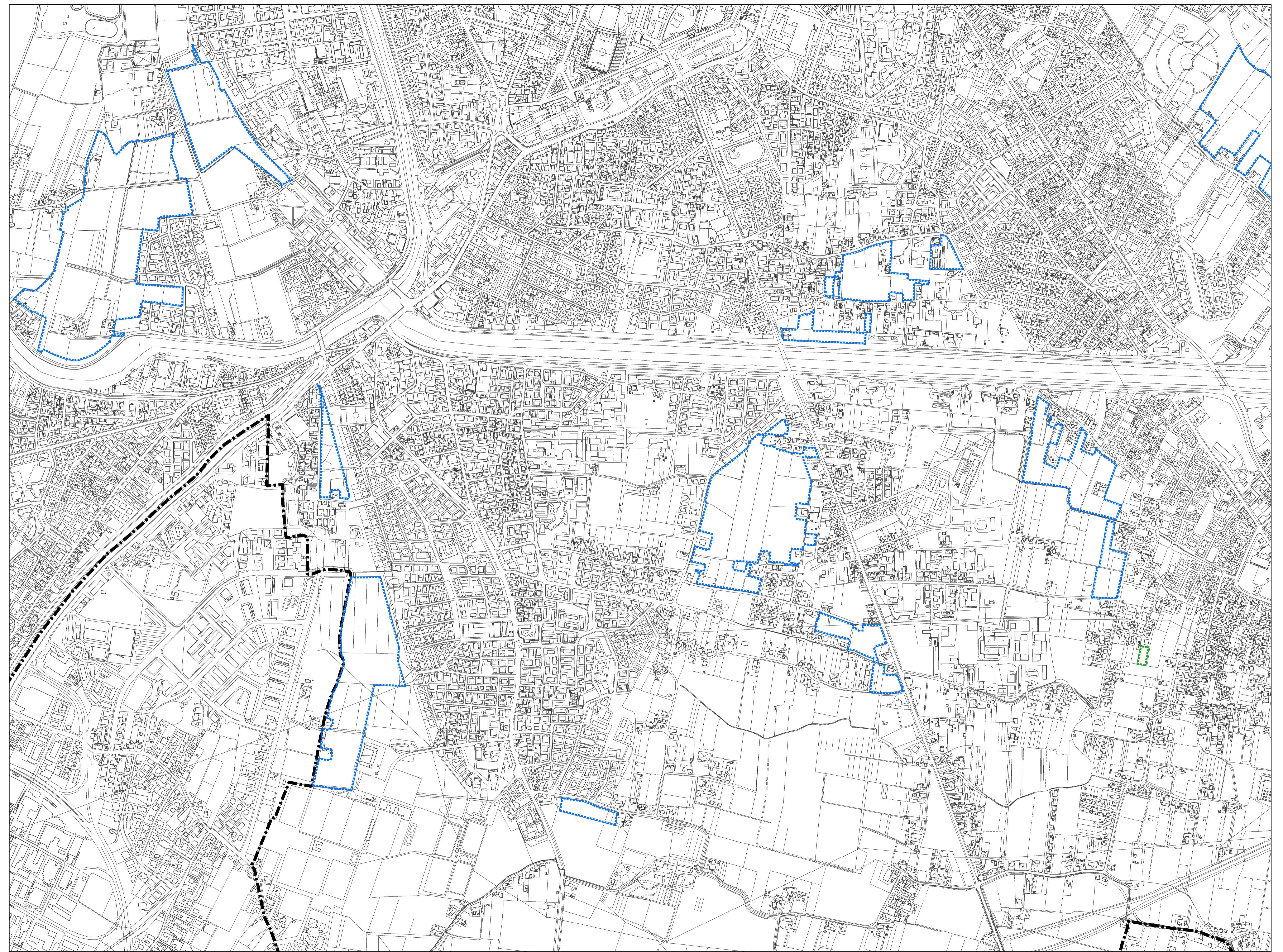

**INDIVIDUAZIONE DEGLI
AMBITI DI URBANIZZAZIONE CONSOLIDATA**

ai sensi art.2 comma 1 lett.e), art.4 comma 5, art.13 comma 9 L.R. n.14 del 06/06/2017

AMBITI DEGLI STRUMENTI URBANISTICI ATTUATIVI RIFERITI AL DIMENSIONAMENTO
DEL P.A.T., ATTUATI O INTERESSATI DA PROCEDIMENTI IN CORSO E
AREE MODIFICATE A SEGUITO DELL'APPROVAZIONE
DELLE "VARIANTI VERDI" ED AREE DISMESSE

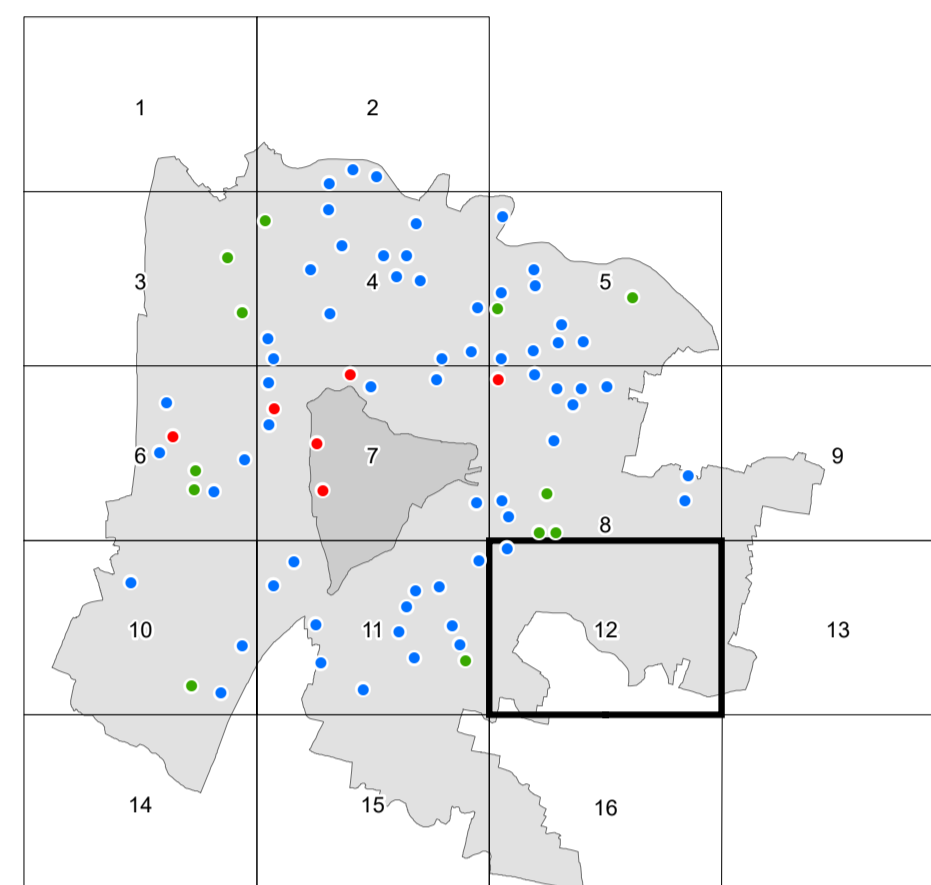

SETTORE URBANISTICA,
SERVIZI CATASTALI
E MOBILITA'

Capo Settore
Dott. Danilo Quarti





Progettista
Arch. Nicoletta Palano

Funzionario ad alta
specializzazione
Dottorssa L. Zogolaro

Elaborazione grafica: STUDIO ARQUITETTURA ASSOCIATI (S.A.A.) - Padova, 1997 (autorizzazione approvata)
Licenziatario EPA S.p.A. - Padova, Contratto n. 0001 del 14/02/1996
Validazione del 10/03/2019 alla data di approvazione n. 473 del 09/12/1999

DATA 28/03/2019

LEGENDA

-  Confine comunale
-  Strumenti urbanistici attuativi
-  Varianti verdi (L.R. n.4 del 16 marzo 2015)
-  Aree Dismesse



INDIVIDUAZIONE DEGLI AMBITI DI URBANIZZAZIONE CONSOLIDATA

ai sensi art.2 comma 1 lett.e), art.4 comma 5, art.13 comma 9 L.R. n.14 del 06/06/2017

AMBITI DEGLI STRUMENTI URBANISTICI ATTUATIVI RIFERITI AL DIMENSIONAMENTO
DEL P.A.T., ATTUATI O INTERESSATI DA PROCEDIMENTI IN CORSO E
AREE MODIFICATE A SEGUITO DELL'APPROVAZIONE
DELLE "VARIANTI VERDI" ED AREE DISMESSE

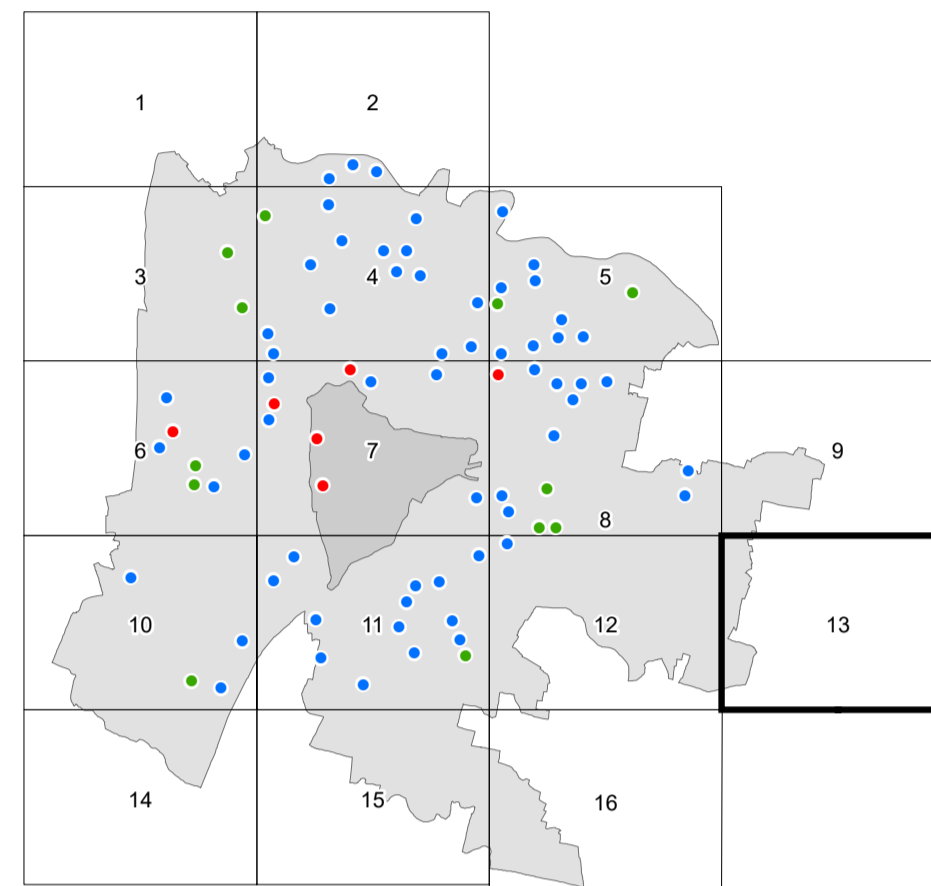

SETTORE URBANISTICA,
SERVIZI CATASTALI
E MOBILITA'

Capo Settore
Dott. Danilo Quarati





Progettista
Arch. Nicoletta Palano

Funzionario ad alta
specializzazione
Dottorssa L. Zogolaro

Elaborazione: SETTORE URBANISTICA, SERVIZI CATASTALI E MOBILITA' - anno 07/2019 (autorizzazione approvata)
Funzione EPA S.p.A. - Progettazione e servizi della Legge n. 48 del 02/10/1996.
Indirizzo: via S. Maria della Pace n. 473 00187 Roma

DATA 28/03/2019

LEGENDA

-  Confine comunale
-  Strumenti urbanistici attuativi
-  Varianti verdi (L.R. n 4 del 16 marzo 2015)
-  Aree Dismesse

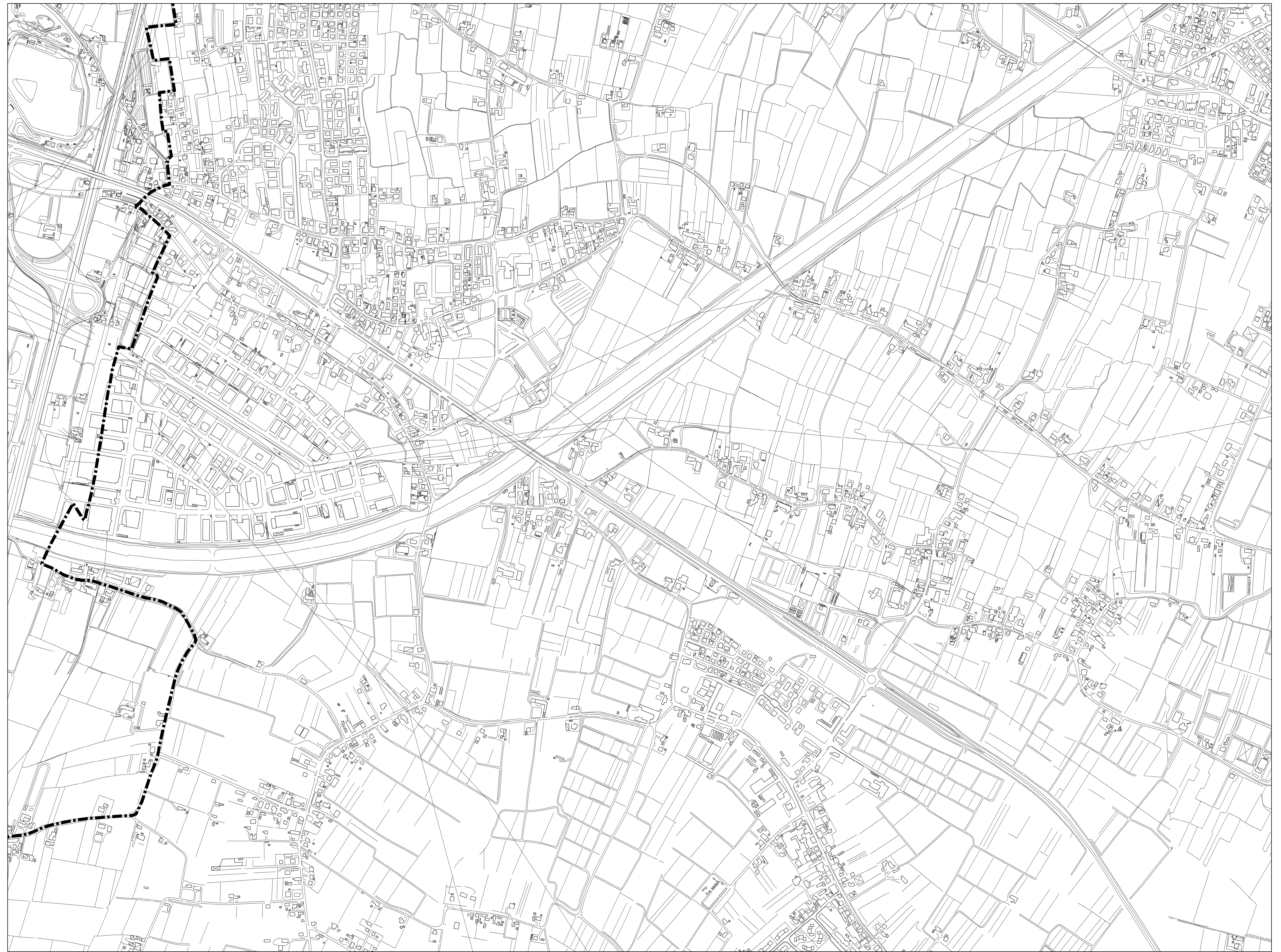

**INDIVIDUAZIONE DEGLI
AMBITI DI URBANIZZAZIONE CONSOLIDATA**

ai sensi art.2 comma 1 lett.e), art.4 comma 5, art.13 comma 9 L.R. n.14 del 06/06/2017

AMBITI DEGLI STRUMENTI URBANISTICI ATTUATIVI RIFERITI AL DIMENSIONAMENTO
DEL P.A.T., ATTUATI O INTERESSATI DA PROCEDIMENTI IN CORSO E
AREE MODIFICATE A SEGUITO DELL'APPROVAZIONE
DELLE "VARIANTI VERDI" ED AREE DISMESSE

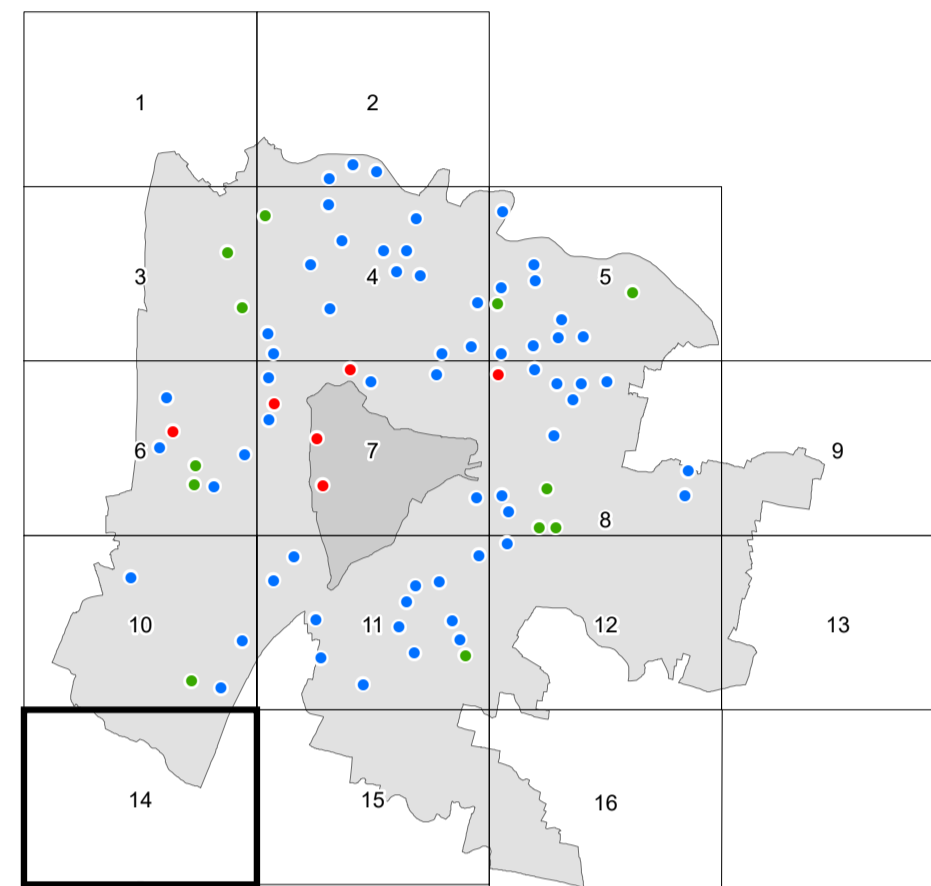

**SETTORE URBANISTICA,
SERVIZI CATASTALI
E MOBILITA'**

Capo Settore
Dott. Danilo Quarati





Progettista
Arch. Nicoletta Piaro

Funzionario ad alta
specializzazione
Dottorssa L. Zogolaro

Elaborazione: STUDIO URBANISTICO ARCHITETTICO ASSOCIATI (SUA) - Via S. Maria della Spina, 10 - 35100 Padova - Tel. 049/8711111 - Fax 049/8711112 - Email: sua@studio-urbanistico.it

DATA 28/03/2019

LEGENDA

-  Confine comunale
-  Strumenti urbanistici attuativi
-  Varianti verdi (L.R. n 4 del 16 marzo 2015)
-  Aree Dismesse

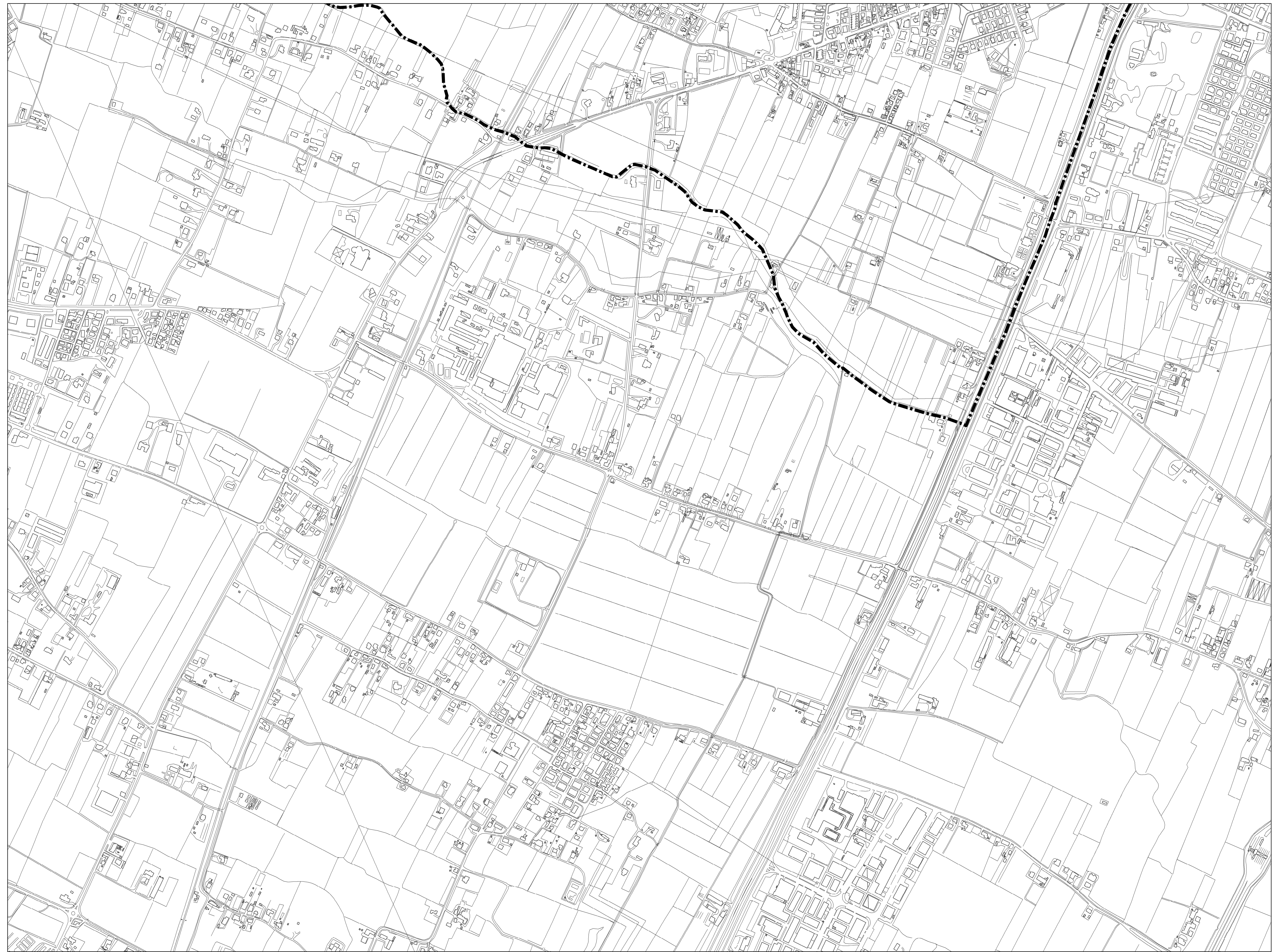

**INDIVIDUAZIONE DEGLI
AMBITI DI URBANIZZAZIONE CONSOLIDATA**

ai sensi art.2 comma 1 lett.e), art.4 comma 5, art.13 comma 9 L.R. n.14 del 06/06/2017

AMBITI DEGLI STRUMENTI URBANISTICI ATTUATIVI RIFERITI AL DIMENSIONAMENTO
DEL P.A.T., ATTUATI O INTERESSATI DA PROCEDIMENTI IN CORSO E
AREE MODIFICATE A SEGUITO DELL'APPROVAZIONE
DELLE "VARIANTI VERDI" ED AREE DISMESSE

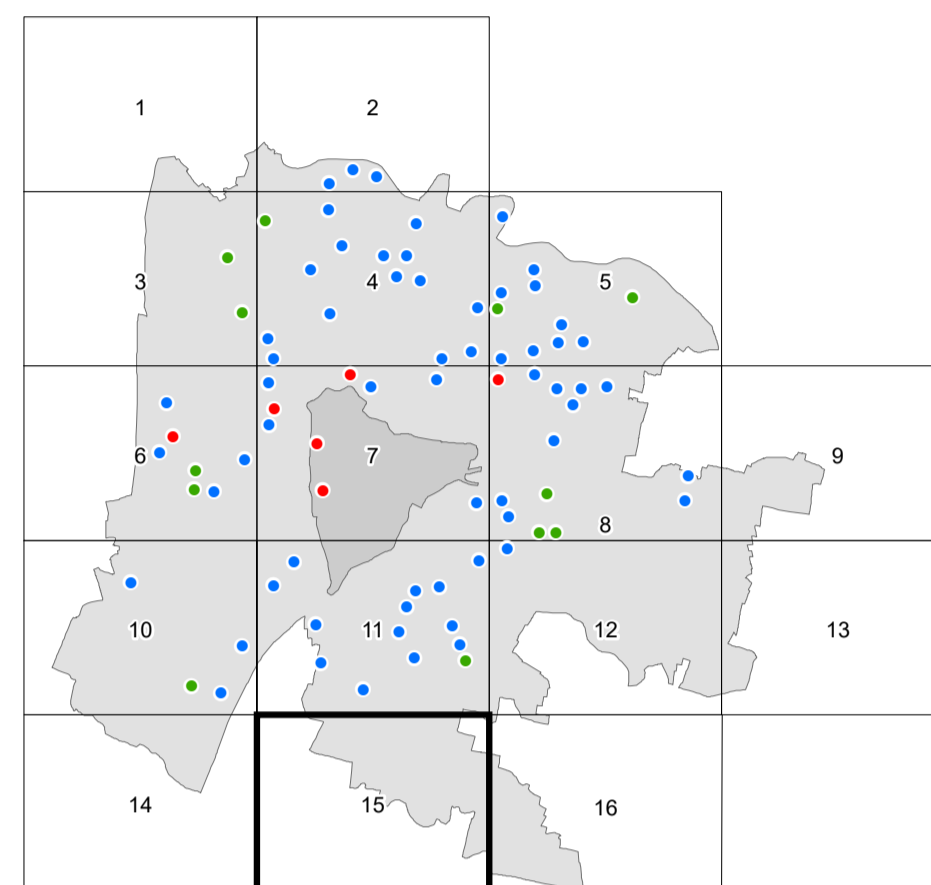

**SETTORE URBANISTICA,
SERVIZI CATASTALI
E MOBILITA'**

Capo Settore
Dott. Danilo Quarati





Progettista
Arch. Nicoletta Palano

Funzionario ad alta
specializzazione
Dottorssa L. Zogolaro

Elaborazione: STUDIO URBANISTICO ARCHITETTICO ASSOCIATI (SUA) - Via S. Maria della Spina, 10 - 35100 Padova - Tel. 049 8491139 - Fax 049 8491140 - Email: sua@studiourbanistico.com

DATA 28/03/2019

LEGENDA

-  Confine comunale
-  Strumenti urbanistici attuativi
-  Varianti verdi (L.R. n 4 del 16 marzo 2015)
-  Aree Dismesse

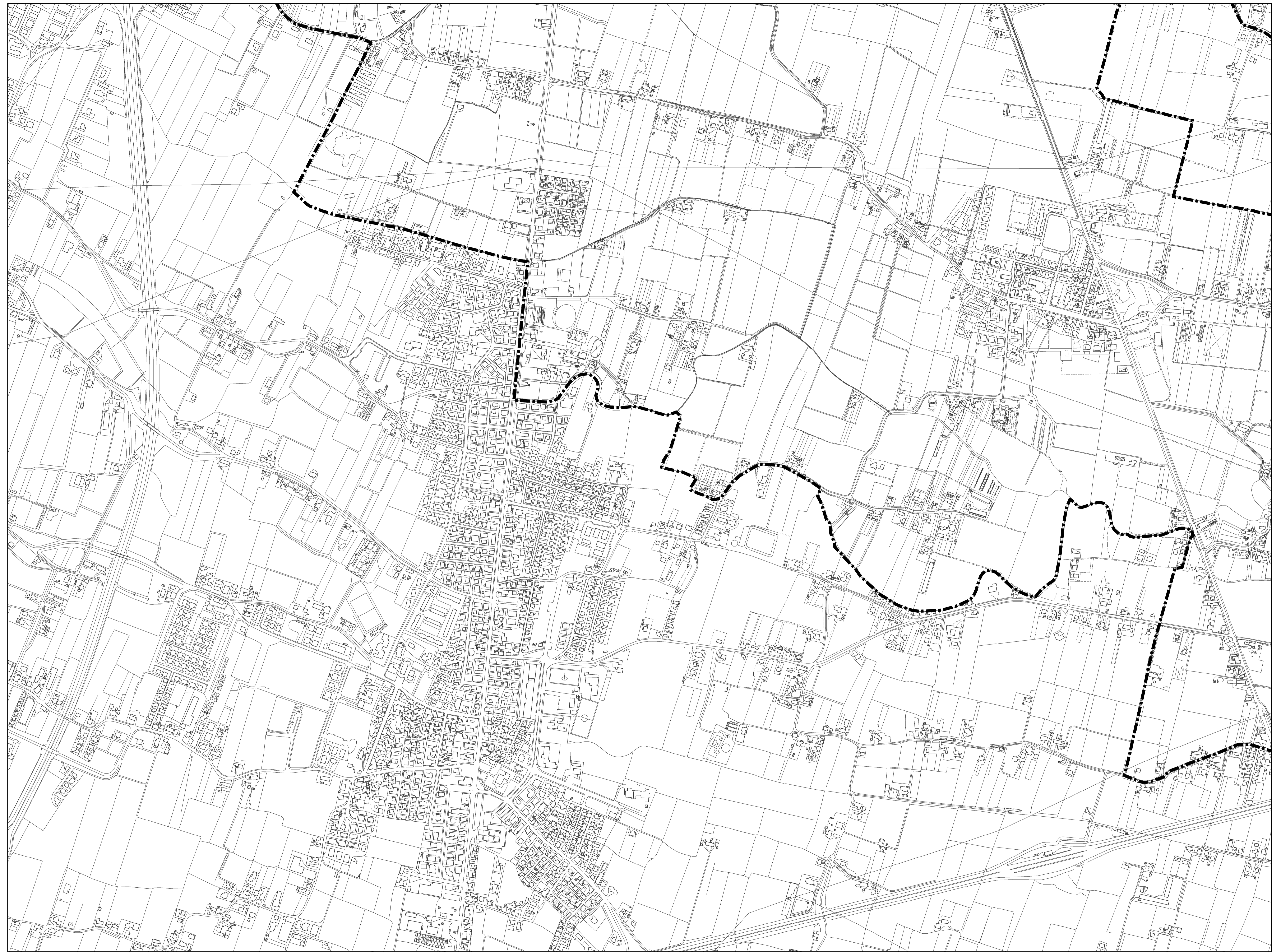

**INDIVIDUAZIONE DEGLI
AMBITI DI URBANIZZAZIONE CONSOLIDATA**

ai sensi art.2 comma 1 lett.e), art.4 comma 5, art.13 comma 9 L.R. n.14 del 06/06/2017

AMBITI DEGLI STRUMENTI URBANISTICI ATTUATIVI RIFERITI AL DIMENSIONAMENTO DEL P.A.T., ATTUATI O INTERESSATI DA PROCEDIMENTI IN CORSO E AREE MODIFICATE A SEGUITO DELL'APPROVAZIONE DELLE "VARIANTI VERDI" ED AREE DISMESSE

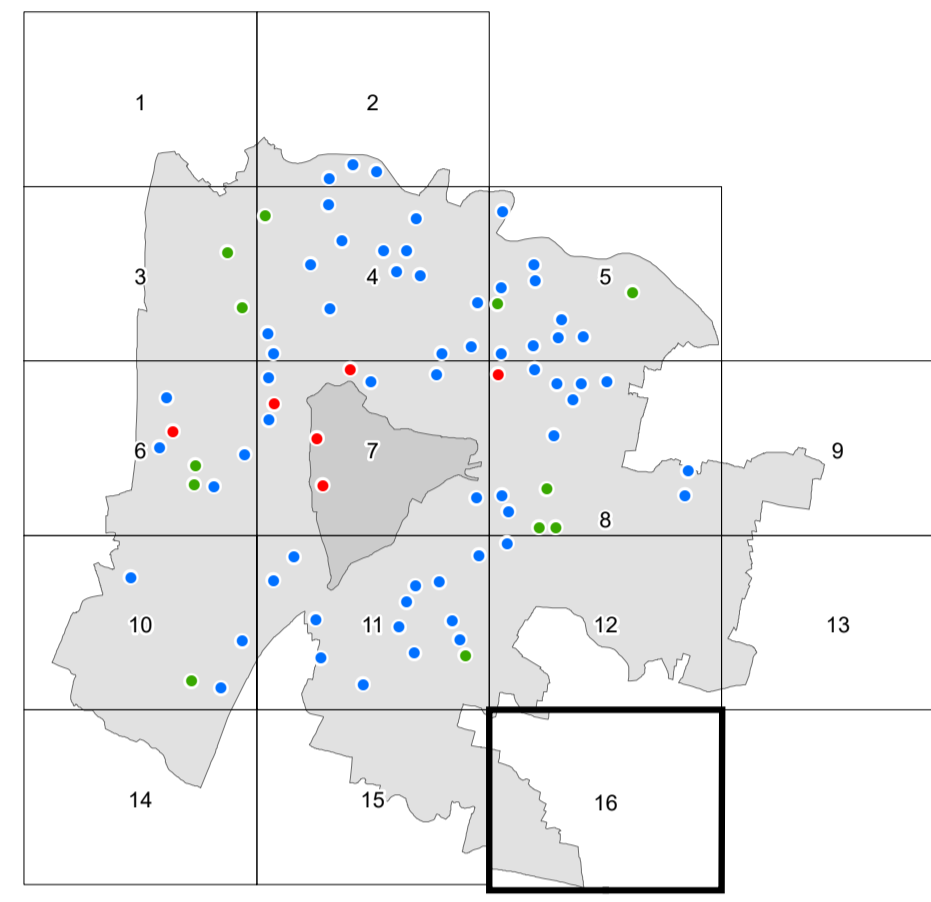





**SETTORE URBANISTICA,
SERVIZI CATASTALI
E MOBILITA'**
Capo Settore
Dott. Danilo Quarati
Progettista
Arch. Nicoletta Palano
Funzionario ad alta
specializzazione
Dottoressa L. Zagararo

Elaborazione: SETTORE URBANISTICA, SERVIZI CATASTALI E MOBILITA' - 07/03/2019
Elaborazione: SETTORE URBANISTICA, SERVIZI CATASTALI E MOBILITA' - 07/03/2019
Elaborazione: SETTORE URBANISTICA, SERVIZI CATASTALI E MOBILITA' - 07/03/2019

DATA 28/03/2019

LEGENDA

-  Confine comunale
-  Strumenti urbanistici attuativi
-  Varianti verdi (L.R. n 4 del 16 marzo 2015)
-  Aree Dismesse

