

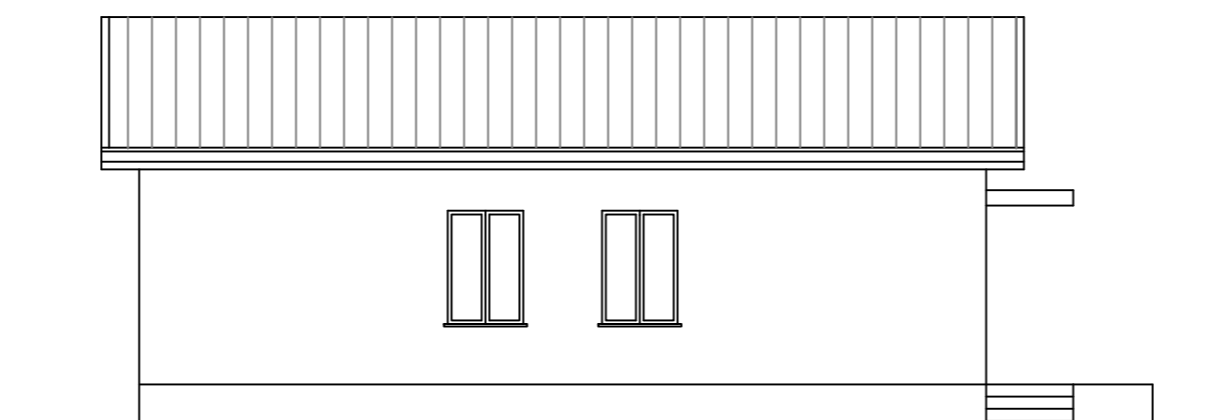

PROSPETTO SUD

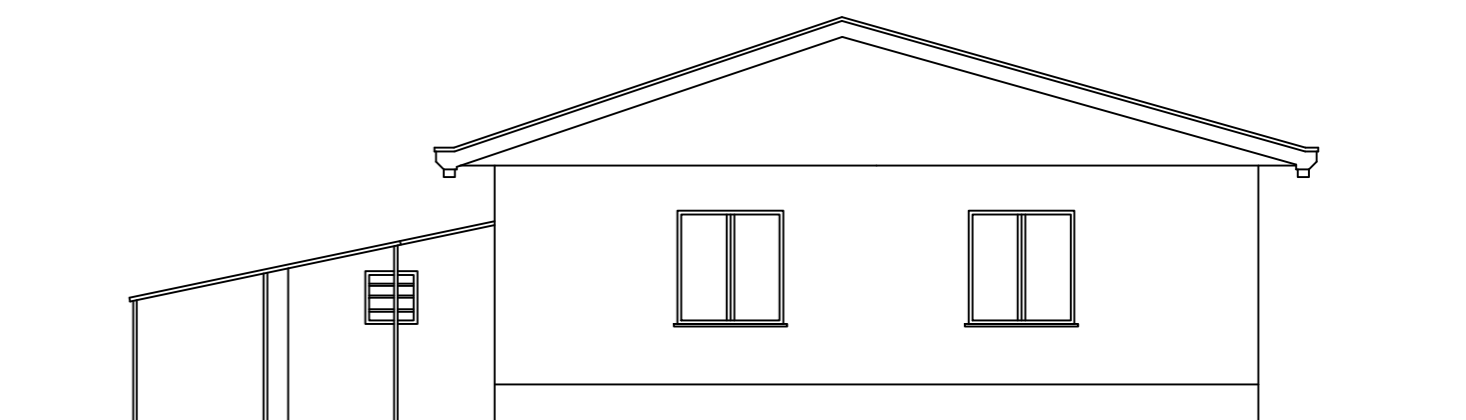

PROSPETTO NORD



PROSPETTO EST

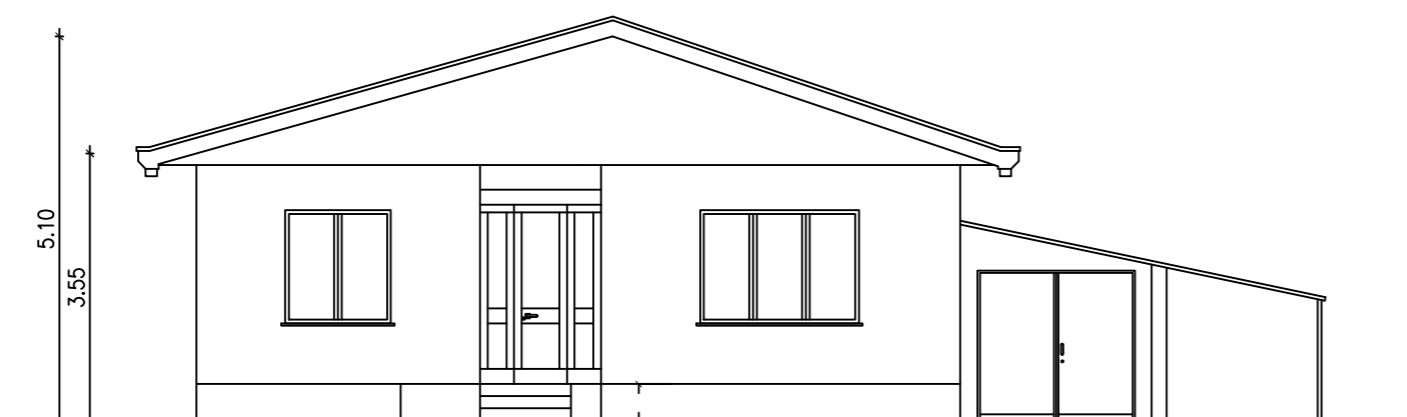

PROSPETTO OVEST

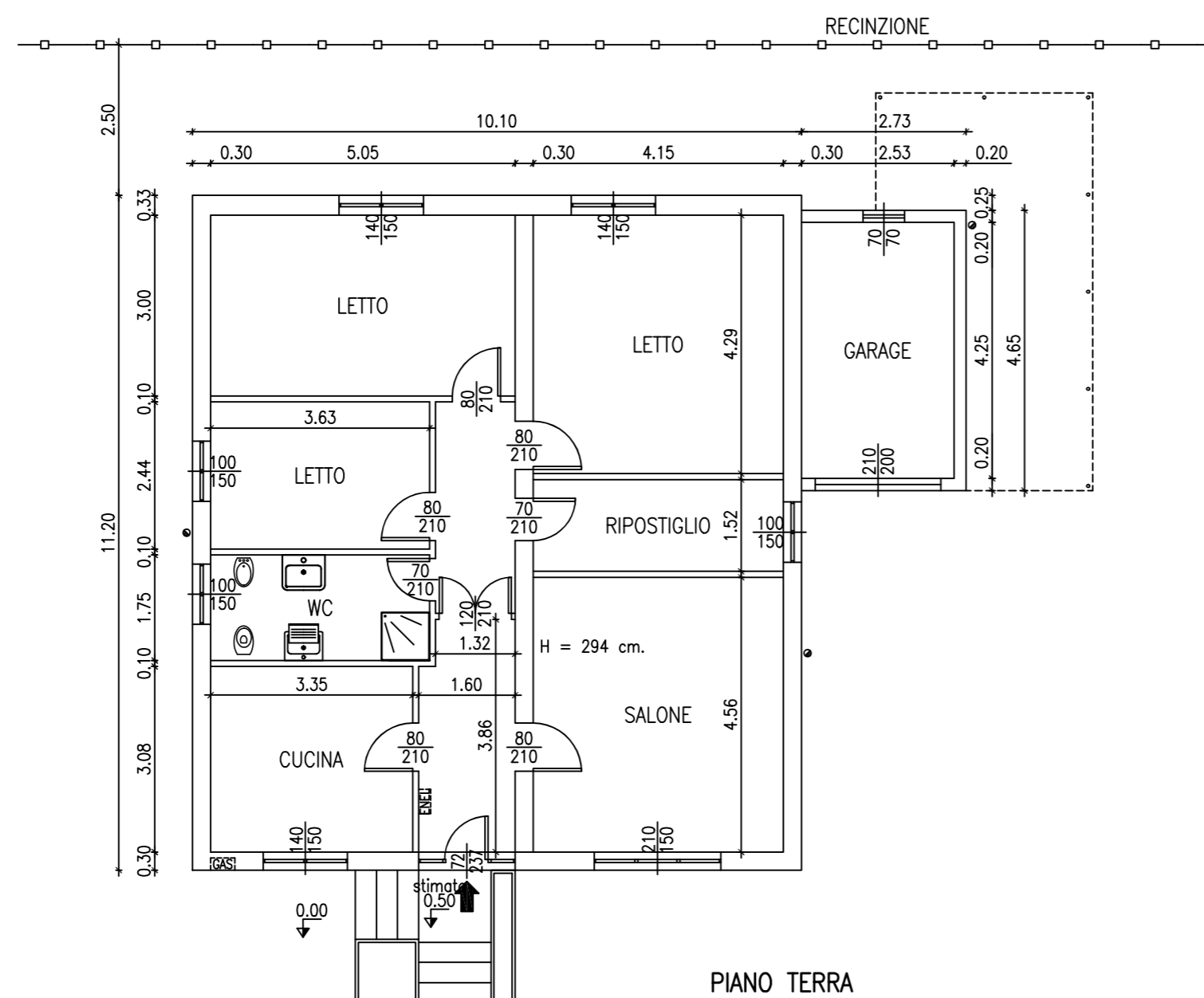

PIANO TERRA



COMUNE DI PADOVA

Settore Lavori Pubblici

PROGETTO ESECUTIVO  
RISTRUTTURAZIONE EX ALLOGGIO CUSTODE  
PRESSO SCUOLA PRIMARIA "D. MANIN"  
AD USO SCUOLA, QUARTIERE E  
CREAZIONE ORTI DIDATTICI

IMPORTO COMPLESSIVO: € 80.000,00

N° Progetto		Elaborato	Tav A02
Nome file		STATO DI FATTO PIANTA - PROSPETTI	
Data 21/06/2018	O.N.C.	Capo Settore	
Progettista	Rup		
Arch. Vincenzo Pizzo Collaboratori geom. Ermes Gobbato Opere elettriche P.I. Rampazzo Gabriele	Geom. Renato Gallo		