

COMUNE DI PADOVA

AREA LL.PP.

Settore Lavori Pubblici

ELENCO ANNUALE 2021

PROGETTO ESECUTIVO

**Manutenzione straordinaria nei cimiteri cittadini
interventi di inghiaatura dei campi e opere edili**

LLPP EDP 2021/---

IMPORTO COMPLESSIVO: € 232.000,00

N° Progetto EDP 2021/--- Nome file ELAB.pdf Data Agosto 2021	CUP _____ CIG _____	Elaborato ELABORATI GRAFICI	
Progettisti	R.U.P.	Capo Settore	Capo Area
	Arch. Stefano Benvegnù	Ing.Emanuele Nichele	

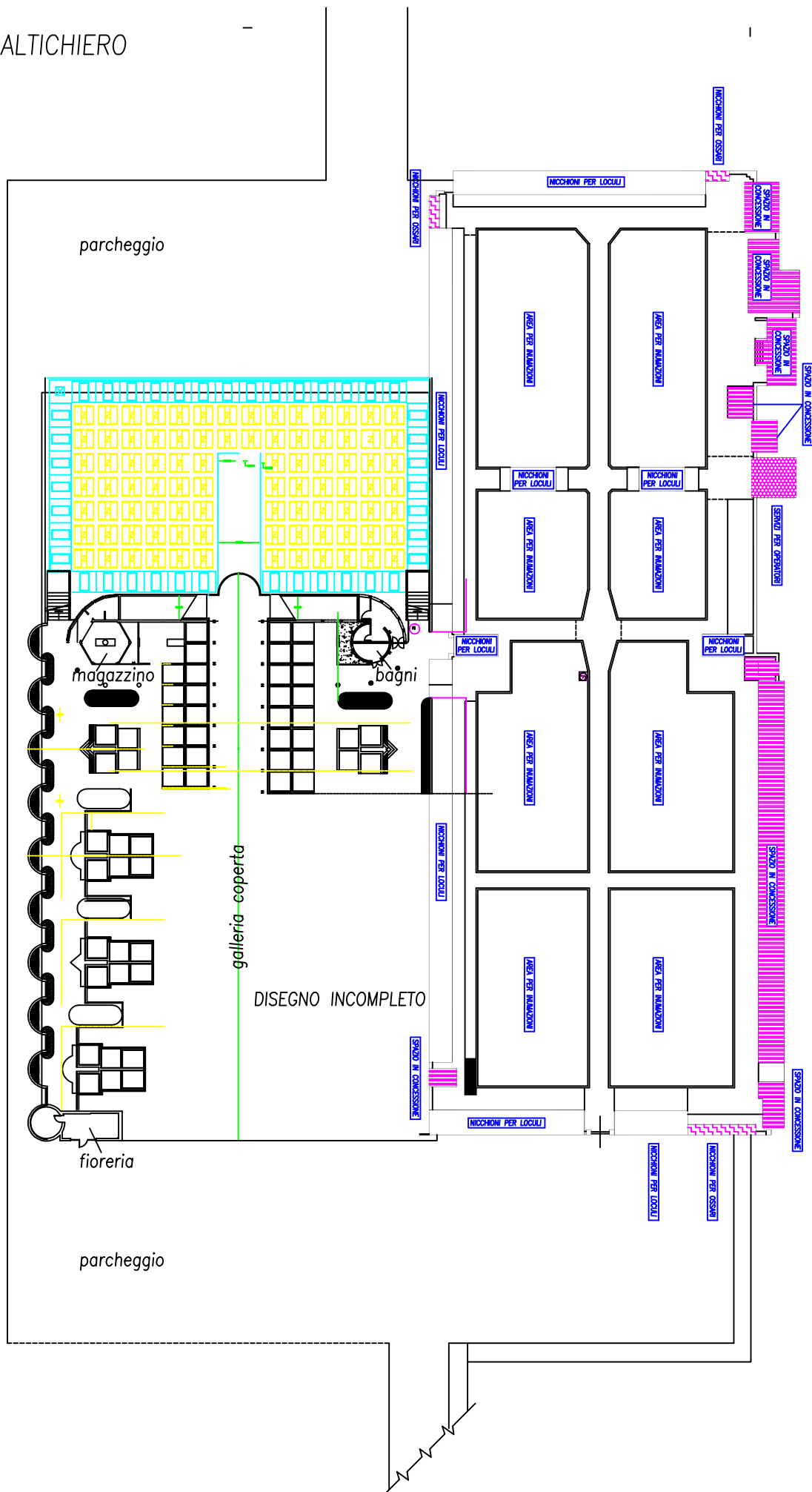

ARCELLA

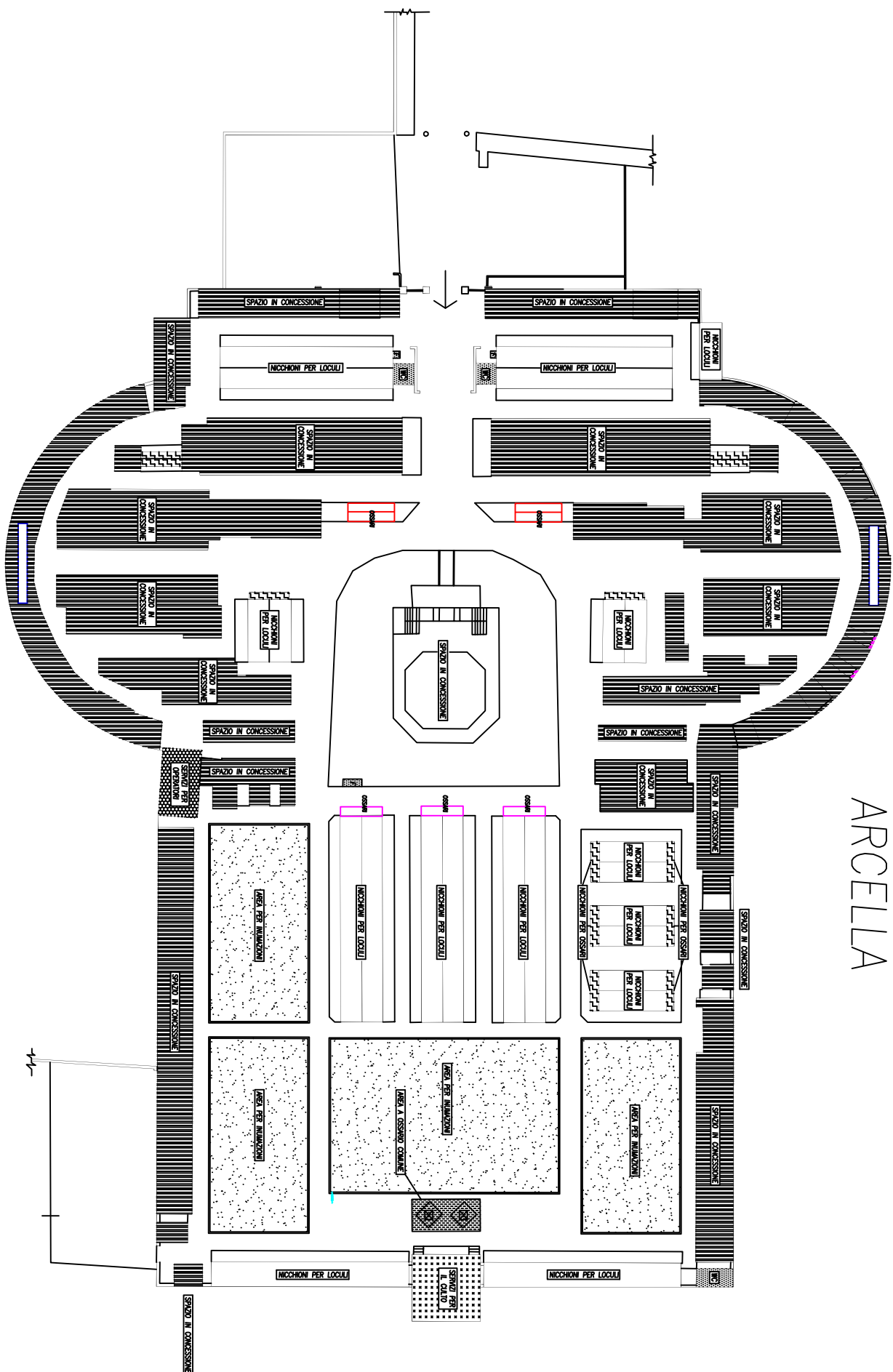

AREA MAGAZZINO

SPAZIO IN CONCESSIONE

NICCHIONI PER OSSARI

NICCHIONI PER LOCALI

AREA PER INNAZZIONI

AREA PER INNAZZIONI

AREA PER INNAZZIONI

AREA PER INNAZZIONI

AREA PER INNAZZIONI

AREA PER INNAZZIONI

NICCHIONI PER LOCALI

NICCHIONI PER LOCALI

CAMMIN

PARCHEGGIO

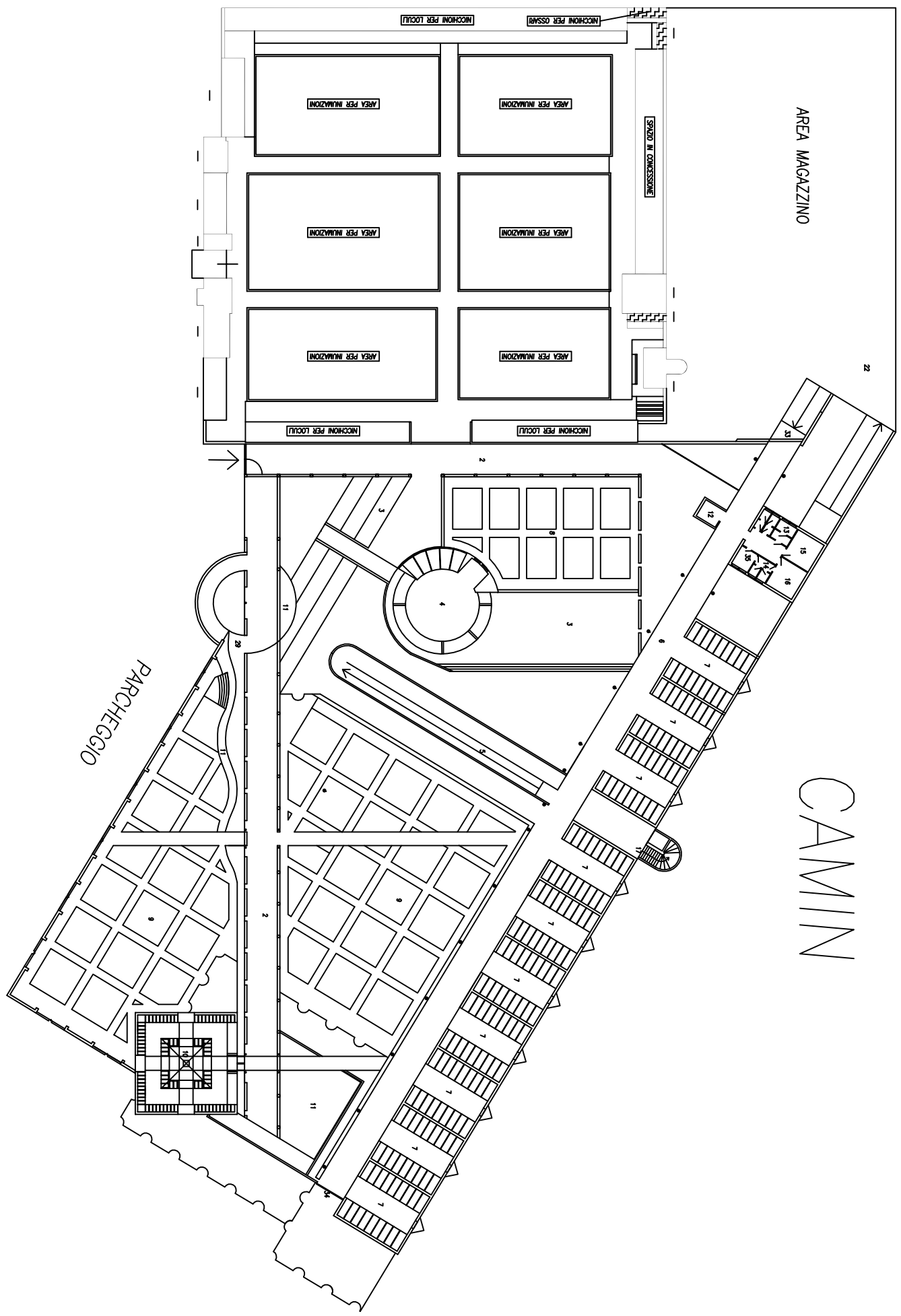

GRANZE DI CAMIN

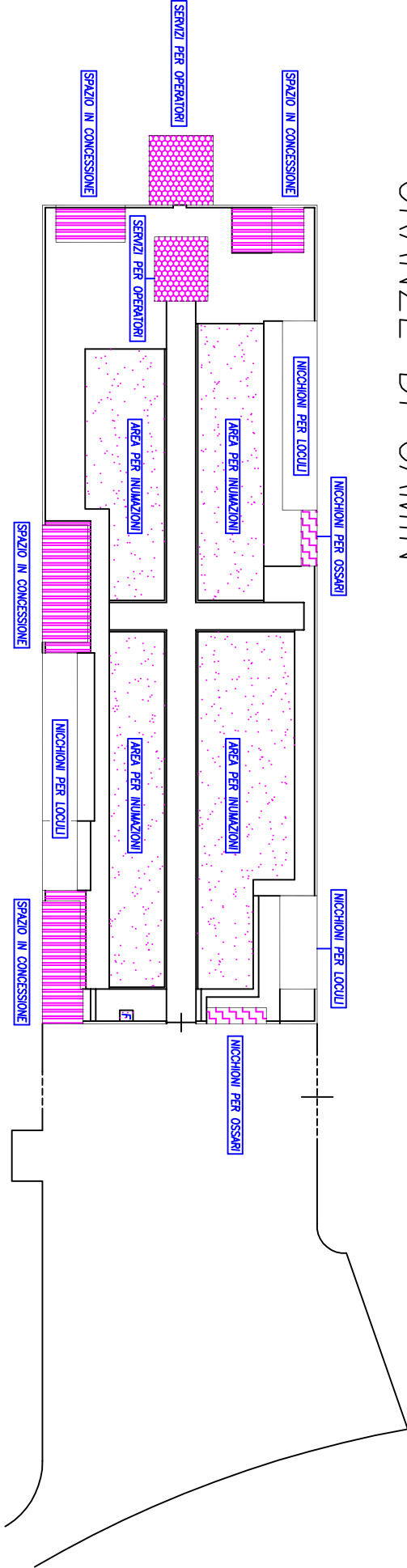

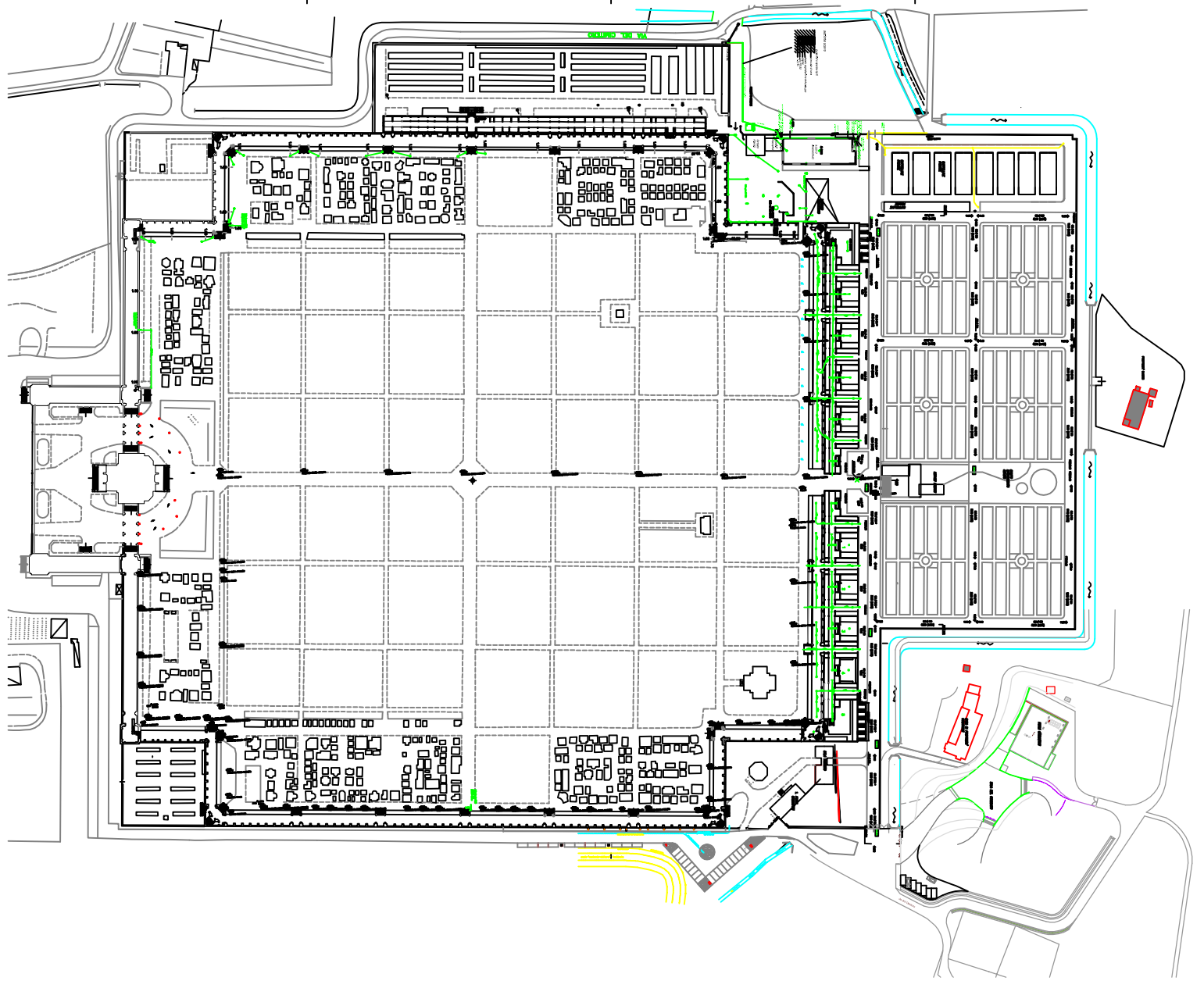

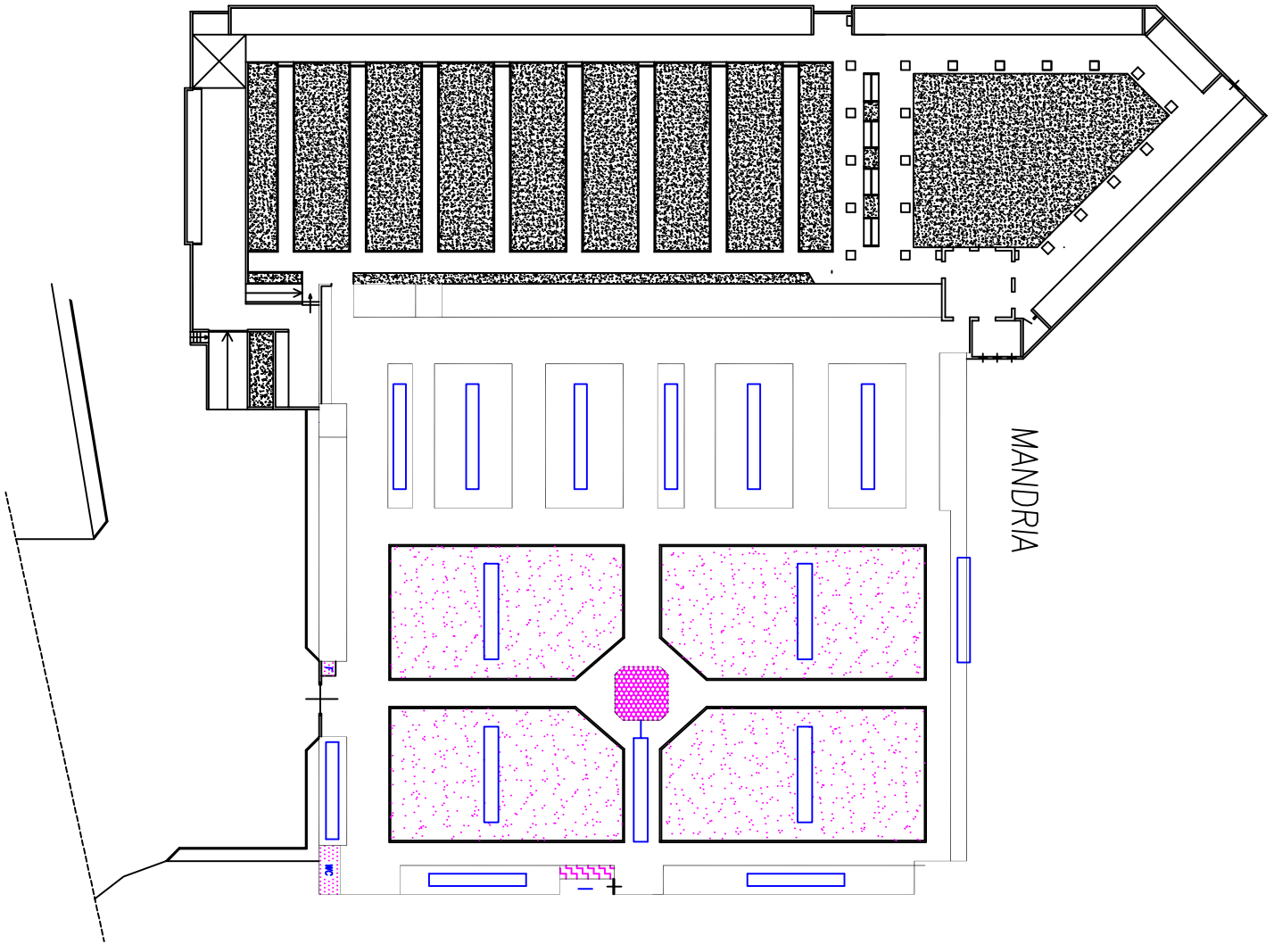

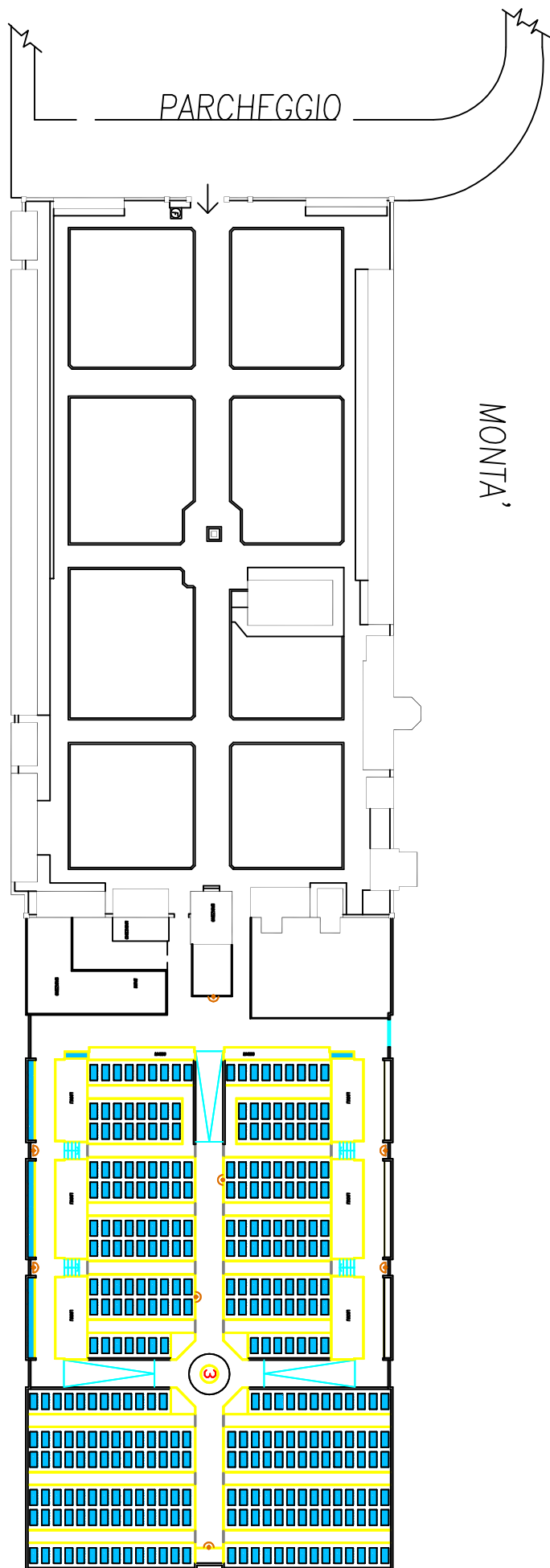

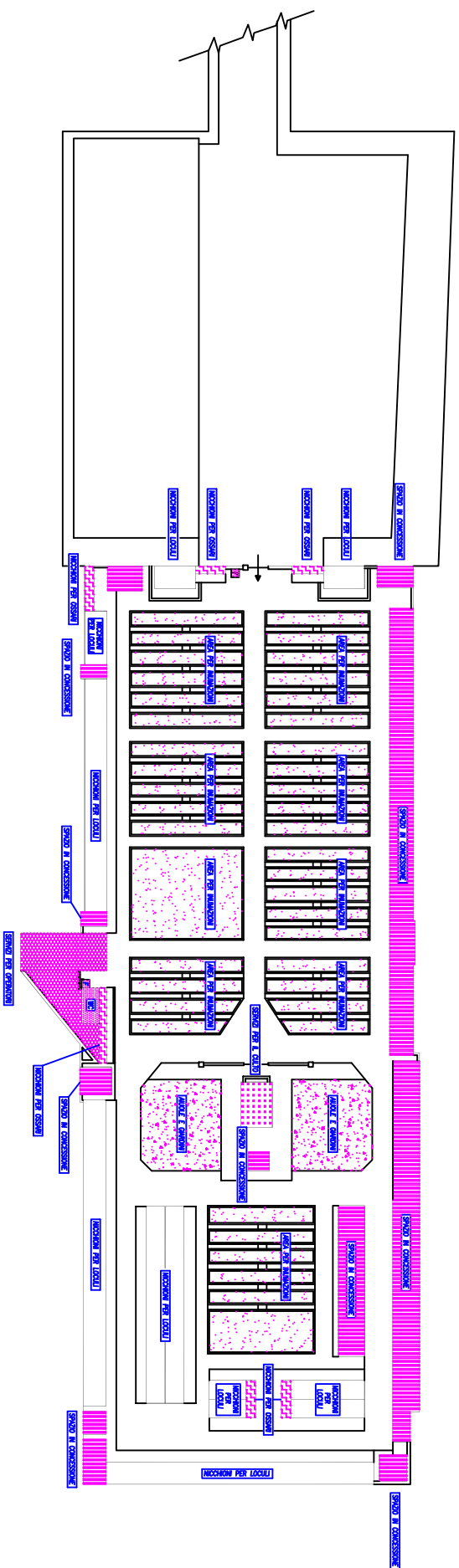
[illegible]

SALBORO

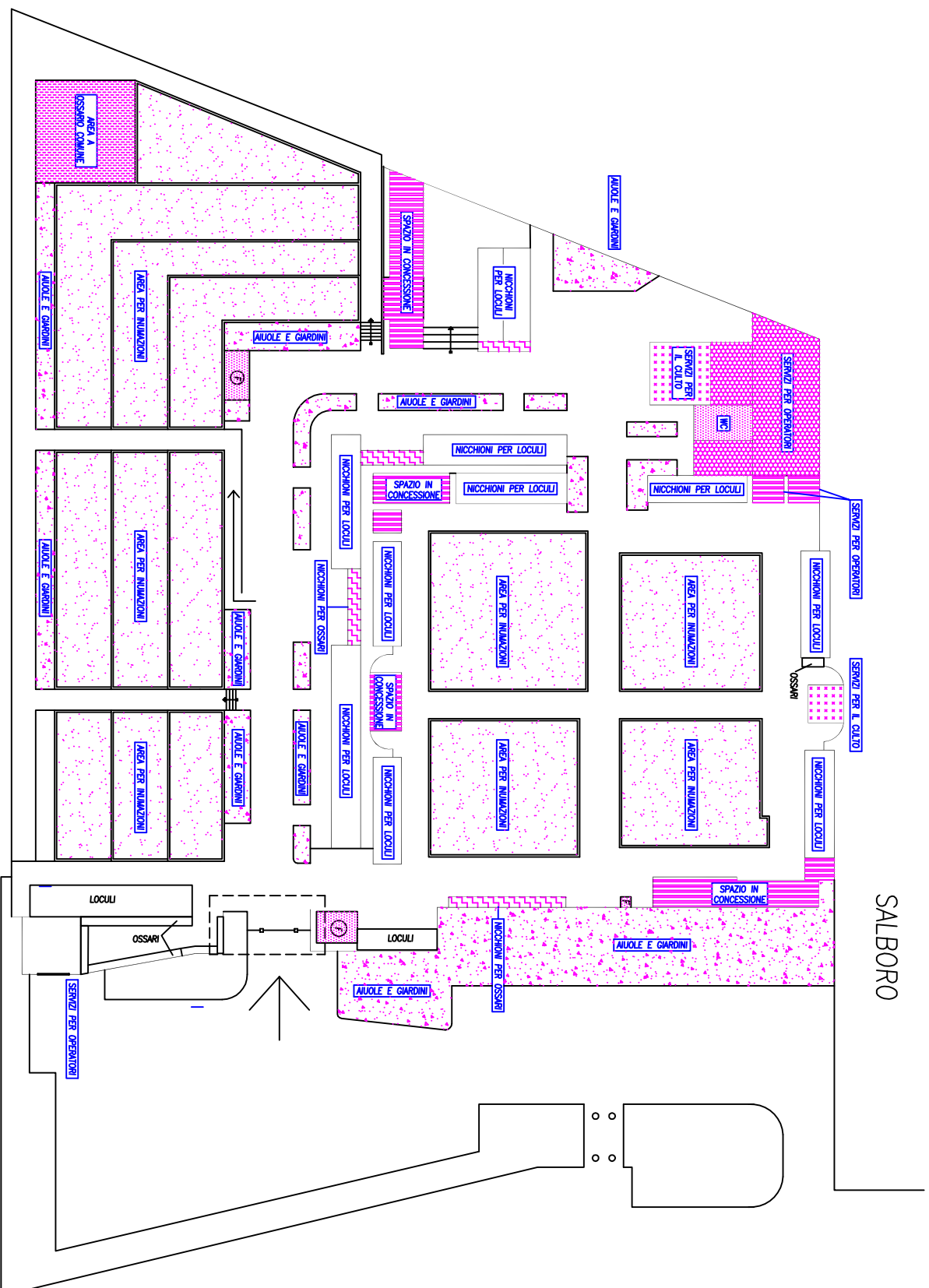

SAN GREGORIO

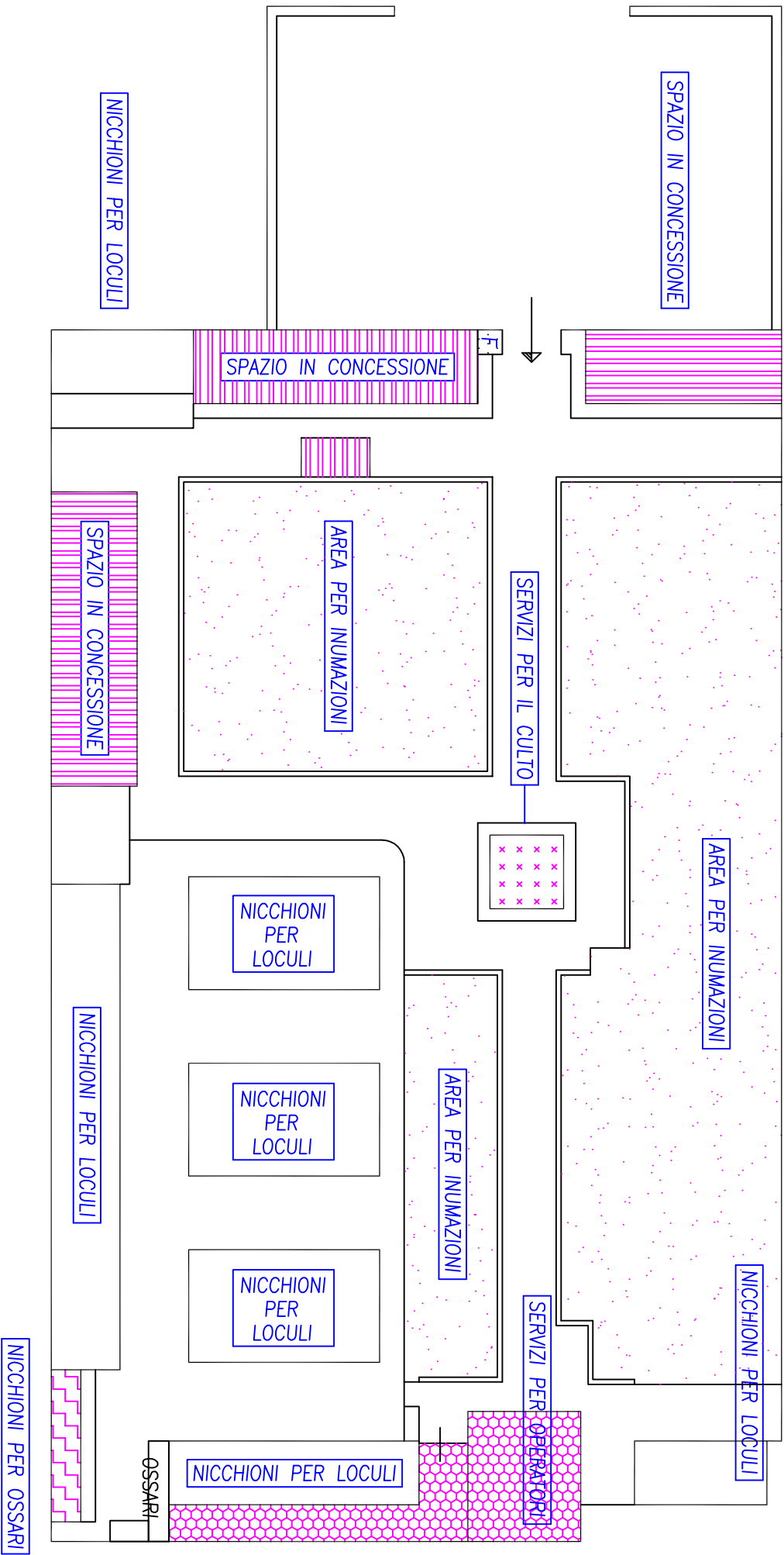

SAN LAZZARO

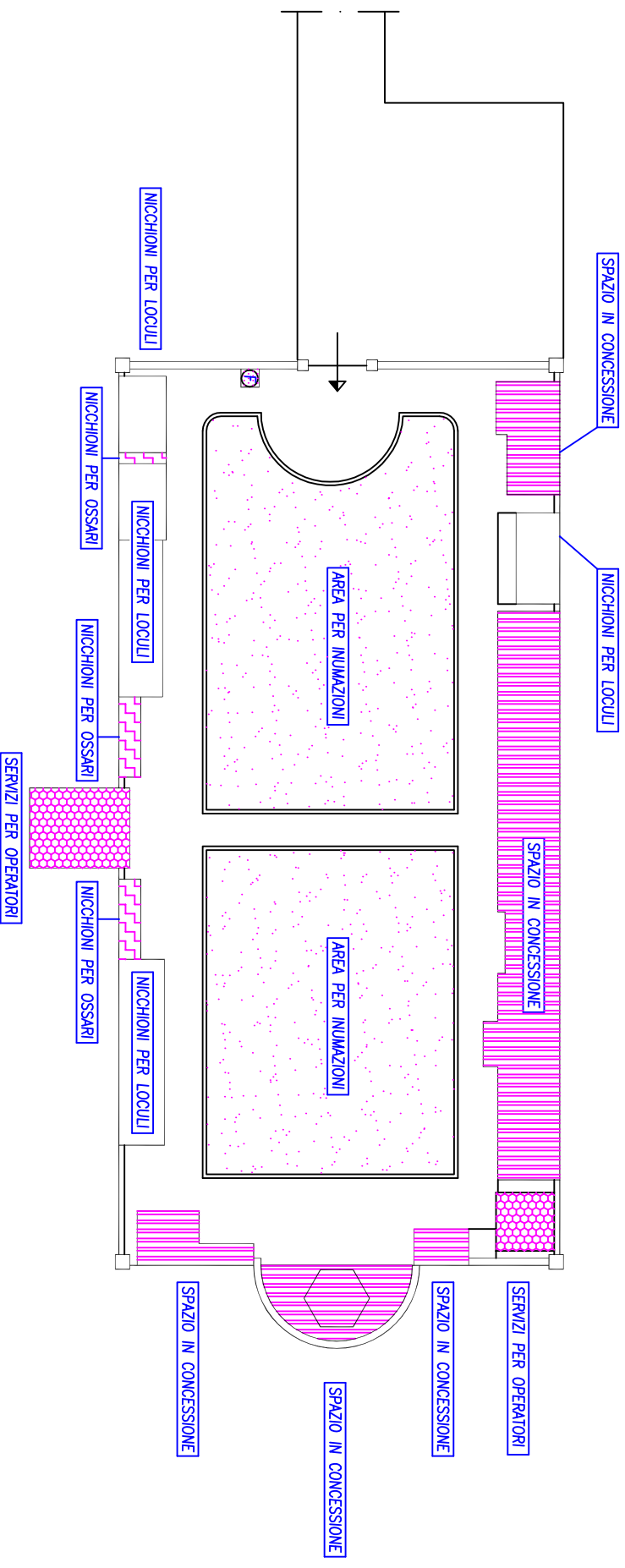

[illegible]

TORRE

PARCHEGGIO



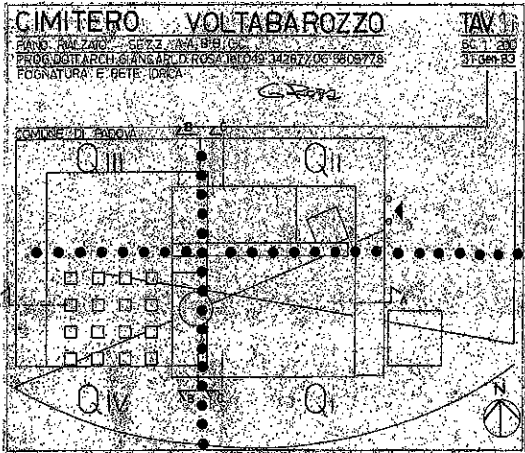

- | | |
|--------------------------------------|--------------------------------|
| 1 ENTRATA | 13 OSSARIO COMUNE |
| 2 INGRESSO CARRAIO | 14 PORTINERIA SERV. PERSONALE |
| 3 FORTICI E LOSSE | 15 DEPOSITO MATERIALI |
| 4 PERCORSO PEDONALE | 16 INCENERITORE |
| 5 VIALE CARRAIO | 17 MAGAZZINO ATTREZZI |
| 6 CAMPO INUMAZIONE BAMBINI | 18 SERVIZI VISITATORI |
| 7 CAMPO INUMAZIONE | 19 CONTATORI e QUADRI IMPIANTI |
| 8 LOCULI TUMULAZIONE | 20 MONACARICI |
| 9 CAPPELLE DI FAMIGLIA | 21 FONTANA |
| 10 CAMERA MORTUARIA - SERV. CAPPELLA | 22 VASCA |
| 11 CAPPELLA | 23 GIARDINO |
| 12 OSSARI | 24 PARCHEGGIO |

- LEGENDA**
- RETI CONVOGLIAMENTO SCARICHI**
- condotte acque bianche
 - pluviali
 - pozzetti di scarico pluviali e di ispezione
 - caditoia
 - caditoia con grigliato
 - doccia
 - bocchettone scarico vasca
 - piletta a pavimento
- IMPIANTO IDRICO**
- rete idrica
 - saracinesche di interruzione e scarico
 - pozzetto di allacciamento e contatore
 - bocchettone di presa

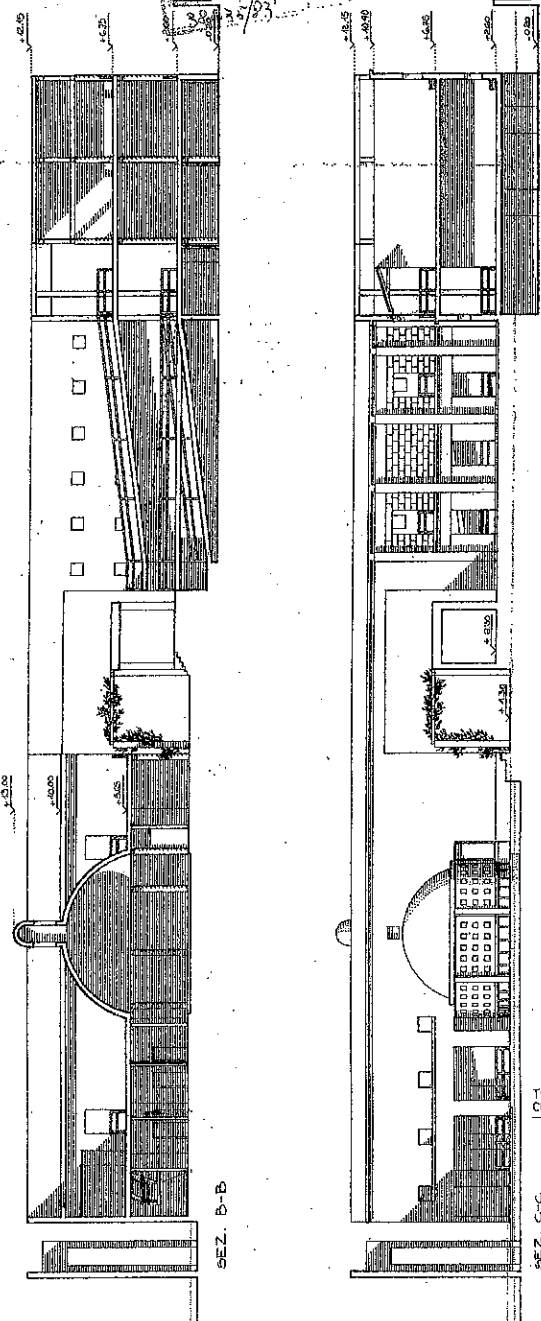
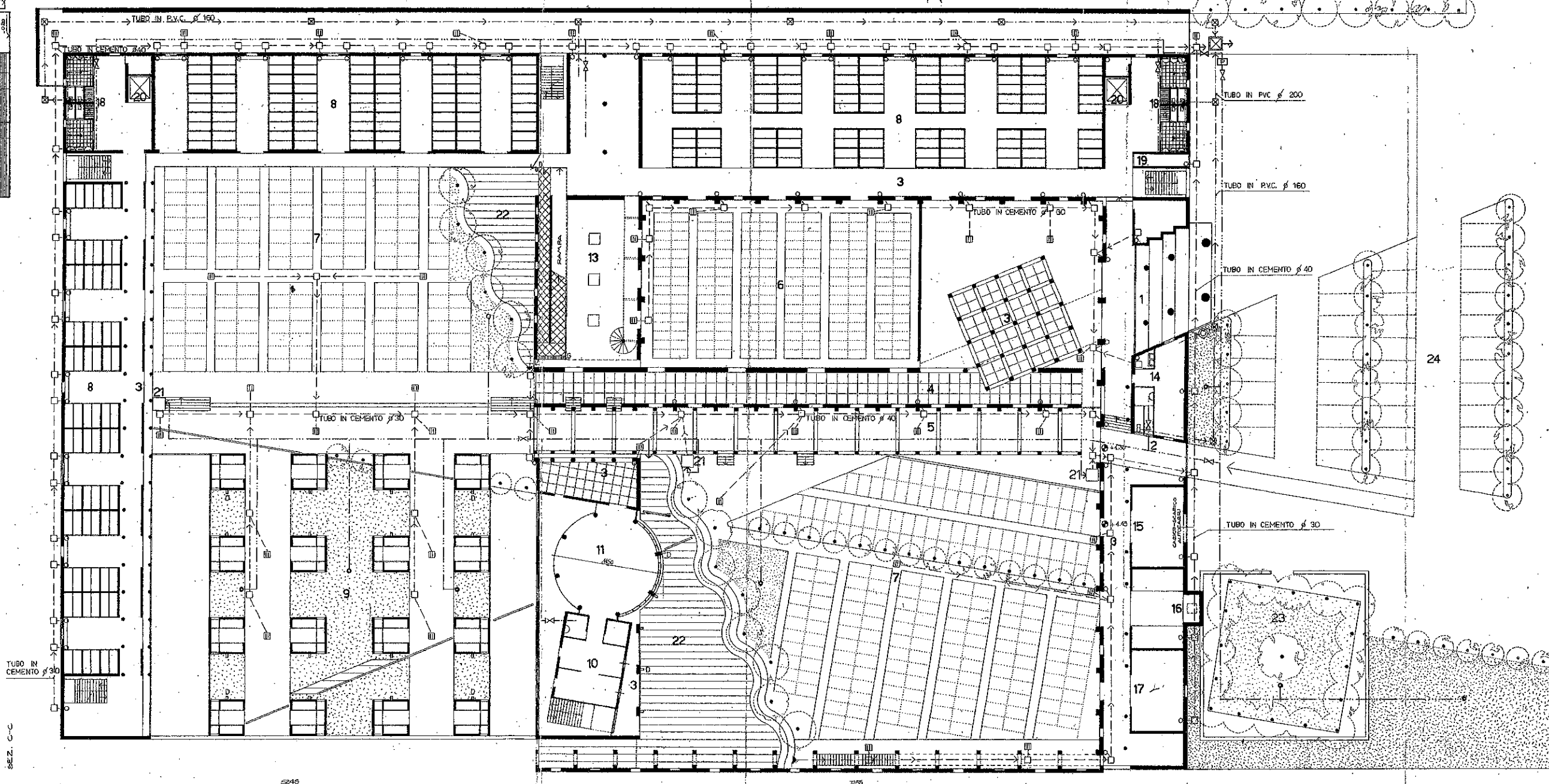
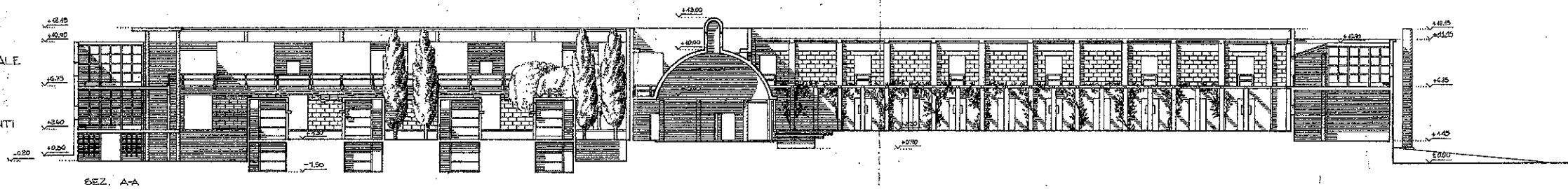

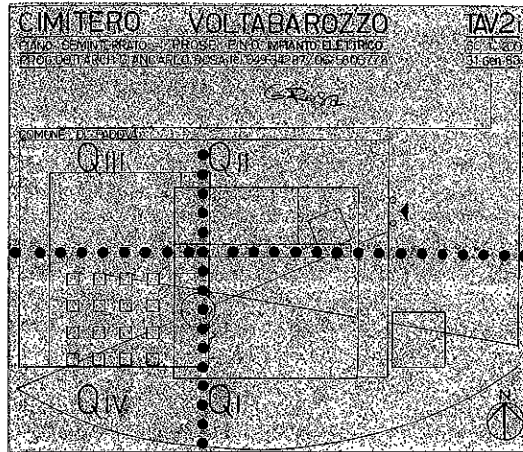

- 1 ENTRATA
- 2 INGRESSO CARRAIO
- 3 PORTICI E LOGGE
- 9 CAPPELLE DI FAMIGLIA
- 12 OSSARI
- 13 OSSARIO COMUNE
- 16 SERVIZI VISITATORI
- 17 CONTATORI E QUADRO IMPIANTI
- 20 MONTACARICHI
- 25 SALA OSSERVAZIONE E AUTOPSIA

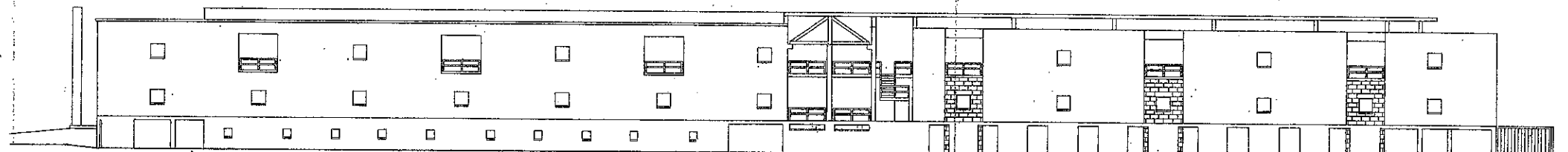

PROSPETTO NORD

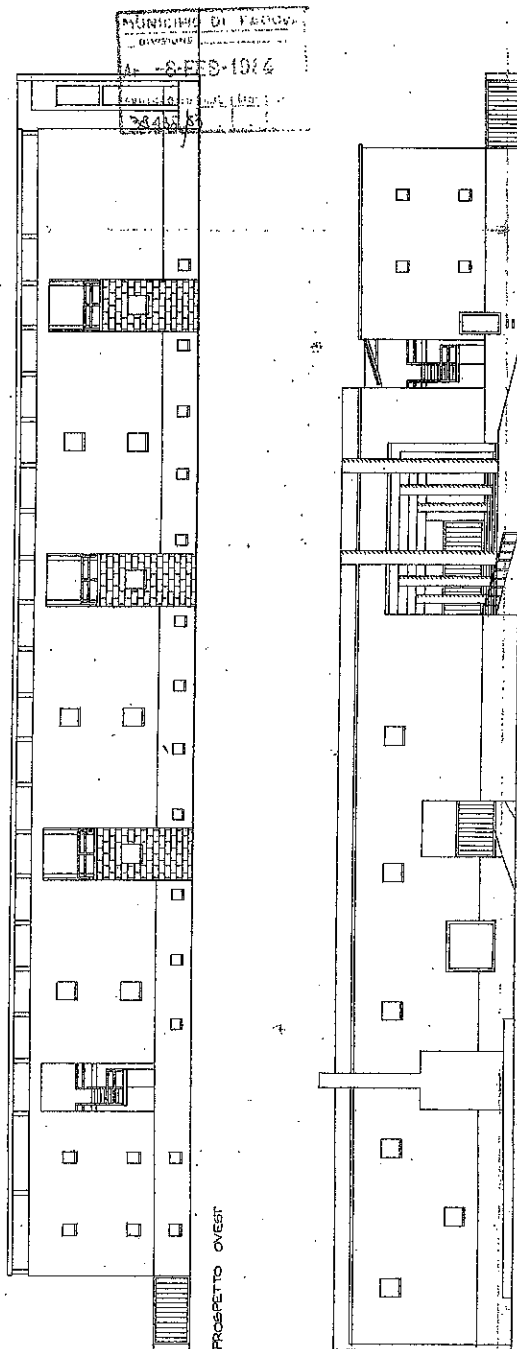

PROSPETTO OVEST

PROSPETTO EST

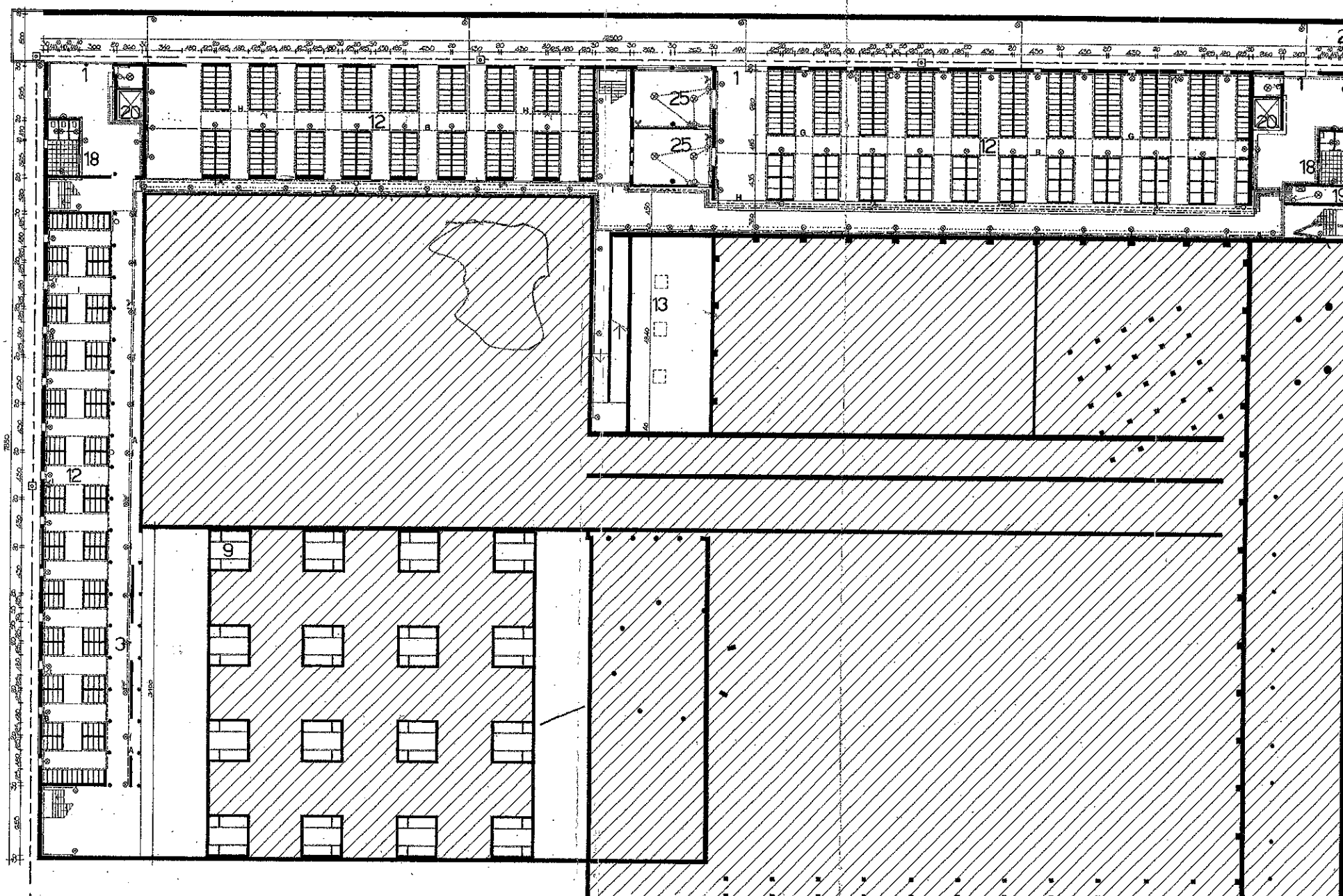

LEGENDA IMPIANTO ELETTRICO

- A-B-C-G LINEA ALIMENTAZIONE LUCI PERCORSI
- G-H-I-L " " " LOCALI SERVIZIO
- " " " VOTIVE, LAMPADE
- " " " PORTATILI e di SICUREZZA
- " " " PORTINERIA e SALA AUTOPSIA
- " " " ASCENSORI e INCENERITORE
- " " " SUONERIA CAMPANELLO
- " " " PRESE DI FORZA
- Q1-Q2 QUADRO GENERALE
- " " " DI DISTRIBUZIONE AL PIANO
- PUNTO LUCE A SOFFITTO
- " " " A PARETE
- " " " DI SICUREZZA
- INTERRUTTORE
- DEVITORE
- PRESA LUCE
- " " " FORZA MOTRICE
- " " " LAMPADE PORTATILI
- PULSANTE CAMPANELLO
- SUONERIA

PARTICOLARE DI MESSA A TERRA

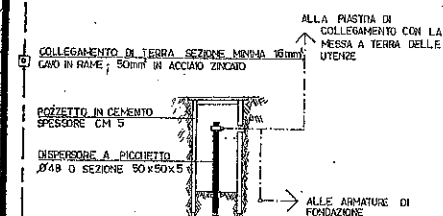

ANELLO DISPERDENTE IN RAME Ø 8

DISPERDENTE

VOLTABAROZZO VECCHIO

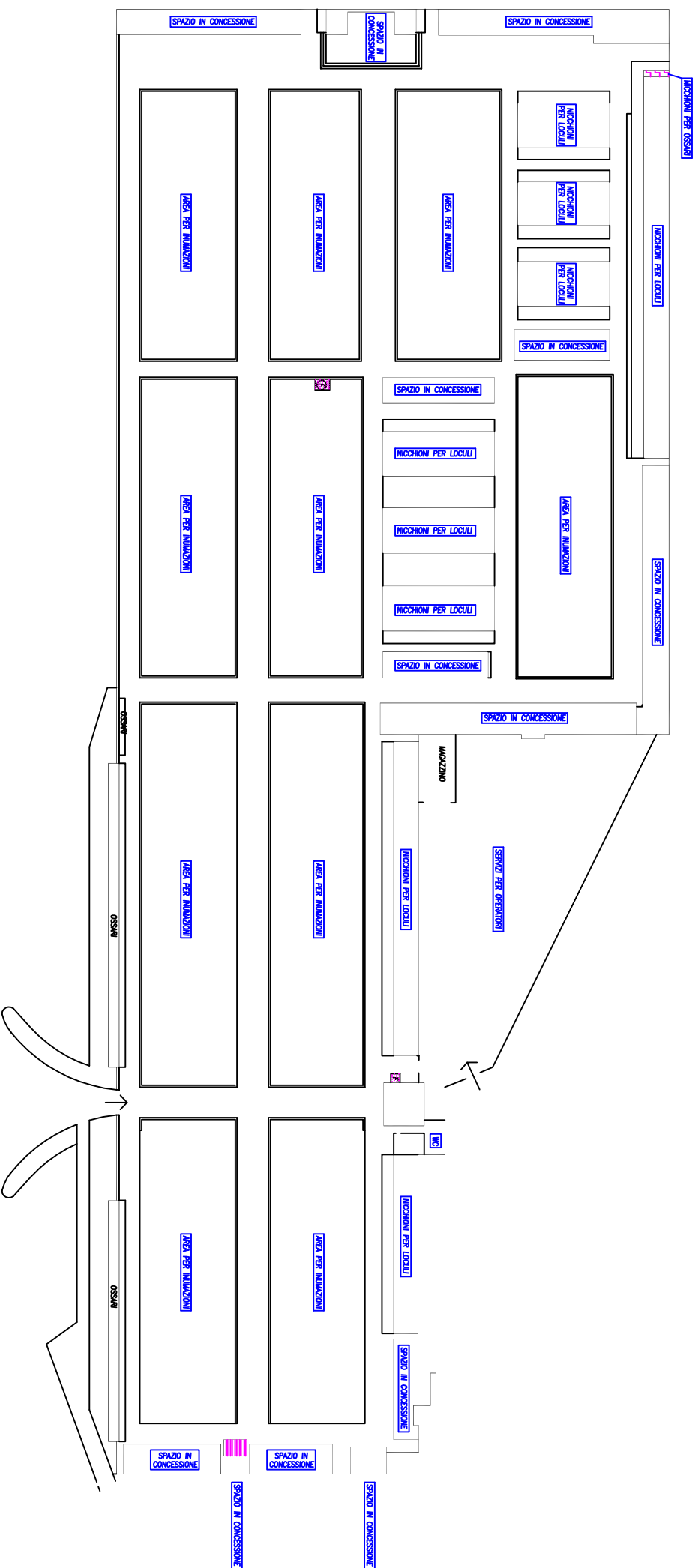

VOLTABRUSEGANA

